DIÁRIO OFICIAL

IMPRENSA OFICIAL DO ESTADO

Belém, Sexta-feira
28 de Abril de 2023

ANO CXXXIII DA IOE
133º DA REPÚBLICA
Nº 35.380

República Federativa do Brasil - Estado do Pará

202 Páginas

NESTA EDIÇÃO

EXECUTIVO
GABINETE DO GOVERNADOR ..... - PÁG. 4
CASA CIVIL DA GOVERNADORIA DO ESTADO ..... - PÁG. 4
CASA MILITAR DA GOVERNADORIA DO ESTADO ..... - PÁG. 9
PROCURADORIA GERAL DO ESTADO ..... - PÁG. 10
SECRETARIA ESTRATÉGICA DE
ARTICULAÇÃO DA CIDADANIA ..... - PÁG. 10
AUDITORIA GERAL DO ESTADO ..... - PÁG. 11

SECRETARIA DE ESTADO
DE PLANEJAMENTO
E ADMINISTRAÇÃO ..... - PÁG. 12
INSTITUTO DE ASSISTÊNCIA DOS
SERVIDORES DO ESTADO DO PARÁ ..... - PÁG. 14
INSTITUTO DE GESTÃO PREVIDENCIÁRIA
DO ESTADO DO PARÁ ..... - PÁG. 14
ESCOLA DE GOVERNANÇA PÚBLICA
DO ESTADO DO PARÁ ..... - PÁG. 18

SECRETARIA DE ESTADO
DA FAZENDA ..... - PÁG. 18
BANCO DO ESTADO DO PARÁ S.A ..... - PÁG. 36

SECRETARIA DE ESTADO
DE SAÚDE PÚBLICA ..... - PÁG. 36
HOSPITAL OPHIR LOYOLA ..... - PÁG. 41
FUNDAÇÃO SANTA CASA DE MISERICÓRDIA DO PARÁ ..... - PÁG. 44
FUNDAÇÃO CENTRO DE HEMOTERAPIA
E HEMATOLOGIA DO PARÁ ..... - PÁG. 45
FUNDAÇÃO PÚBLICA ESTADUAL HOSPITAL
DE CLÍNICAS GASPAR VIANNA ..... - PÁG. 46

SECRETARIA DE ESTADO
DE TRANSPORTES ..... - PÁG. 49

SECRETARIA DE ESTADO
DE DESENVOLVIMENTO
AGROPECUÁRIO E DA PESCA ..... - PÁG. 51
INSTITUTO DE TERRAS DO PARÁ ..... - PÁG. 51
AGÊNCIA DE DEFESA AGROPECUÁRIA
DO ESTADO DO PARÁ ..... - PÁG. 53
EMPRESA DE ASSISTÊNCIA TÉCNICA
E EXTENSÃO RURAL DO ESTADO DO PARÁ ..... - PÁG. 54
CENTRAIS DE ABASTECIMENTO DO PARÁ S.A. ..... - PÁG. 55

SECRETARIA DE ESTADO
DE MEIO AMBIENTE
E SUSTENTABILIDADE ..... - PÁG. 55
INSTITUTO DE DESENVOLVIMENTO FLORESTAL
E DA BIODIVERSIDADE DO ESTADO DO PARÁ ..... - PÁG. 57

SECRETARIA DE ESTADO
DE SEGURANÇA PÚBLICA
E DEFESA SOCIAL ..... - PÁG. 57
POLÍCIA MILITAR DO PARÁ ..... - PÁG. 59
FUNDO DE ASSISTÊNCIA SOCIAL DA POLÍCIA MILITAR ..... - PÁG. 63
CORPO DE BOMBEIROS MILITAR DO PARÁ ..... - PÁG. 64
POLÍCIA CIVIL DO ESTADO DO PARÁ ..... - PÁG. 71
POLÍCIA CIENTÍFICA DO PARÁ ..... - PÁG. 100
DEPARTAMENTO DE TRÂNSITO DO ESTADO DO PARÁ ..... - PÁG. 100

SECRETARIA DE ESTADO
DE ADMINISTRAÇÃO
PENITENCIÁRIA ..... - PÁG. 102

SECRETARIA DE ESTADO
DE CULTURA ..... - PÁG. 103
FUNDAÇÃO CULTURAL DO PARÁ ..... - PÁG. 104

SECRETARIA DE ESTADO
DE COMUNICAÇÃO
FUNDAÇÃO PARAENSE DE RADIODIFUSÃO ..... - PÁG. 110

SECRETARIA DE ESTADO
DE EDUCAÇÃO ..... - PÁG. 110
UNIVERSIDADE DO ESTADO DO PARÁ ..... - PÁG. 124

SECRETARIA DE ESTADO
DE ASSISTÊNCIA SOCIAL,
TRABALHO, EMPREGO E RENDA ..... - PÁG. 125
FUNDAÇÃO DE ATENDIMENTO
SOCIOEDUCATIVO DO PARÁ ..... - PÁG. 125

SECRETARIA DE
ESTADO DE JUSTIÇA
E DIREITOS HUMANOS ..... - PÁG. 127

SECRETARIA DE ESTADO DE
DESENVOLVIMENTO ECONÔMICO,
MINERAÇÃO E ENERGIA ..... - PÁG. 128
COMPANHIA DE DESENVOLVIMENTO
ECONÔMICO DO PARÁ ..... - PÁG. 128
INSTITUTO DE METROLOGIA DO ESTADO DO PARÁ ..... - PÁG. 129
JUNTA COMERCIAL DO ESTADO DO PARÁ ..... - PÁG. 129
NÚCLEO DE GERENCIAMENTO DO PROGRAMA
DE MICROCRÉDITO-CREDCIDADÃO ..... - PÁG. 129

SECRETARIA DE ESTADO
DE DESENVOLVIMENTO
URBANO E OBRAS PÚBLICAS ..... - PÁG. 130
COMPANHIA DE SANEAMENTO DO PARÁ ..... - PÁG. 130
COMPANHIA DE HABITAÇÃO DO ESTADO DO PARÁ ..... - PÁG. 130

SECRETARIA DE ESTADO DE
CIÊNCIA, TECNOLOGIA E EDUCAÇÃO
SUPERIOR, PROFISSIONAL
E TECNOLÓGICA ..... - PÁG. 136
FUNDAÇÃO AMAZÔNIA DE AMPARO
A ESTUDOS E PESQUISAS ..... - PÁG. 136
EMPRESA DE TECNOLOGIA DA INFORMAÇÃO
E COMUNICAÇÃO DO ESTADO DO PARÁ ..... - PÁG. 138

SECRETARIA DE ESTADO
DE TURISMO ..... - PÁG. 138

DEFENSORIA PÚBLICA
DO ESTADO ..... - PÁG. 139

JUDICIÁRIO
TRIBUNAL DE JUSTIÇA DO ESTADO DO PARÁ ..... - PÁG. 141

TRIBUNAIS DE CONTAS
TRIBUNAL DE CONTAS DO ESTADO DO PARÁ ..... - PÁG. 144

MINISTÉRIO PÚBLICO
MINISTÉRIO PÚBLICO DE CONTAS DO ESTADO DO PARÁ ..... - PÁG. 147
MINISTÉRIO PÚBLICO DO ESTADO DO PARÁ ..... - PÁG. 148

MUNICÍPIOS ..... - PÁG. 158
PARTICULARES ..... - PÁG. 163
EMPRESARIAL ..... - PÁG. 163

GOVERNO DO ESTADO DO PARÁ

Helder Zahluth Barbalho
GOVERNADOR

Hana Ghassan Tuma
Vice-Governadora

Francisco Melo
Presidente da Assembleia Legislativa

Maria de Nazaré Silva Gouveia dos Santos
Presidente do Tribunal de Justiça

Cesar Bechara Nader Mattar Júnior
Procurador Geral de Justiça

João Paulo Carneiro Gonçalvez Ledo
Defensor Público Geral do Estado

IMPRENSA OFICIAL DO ESTADO

Jorge Luiz Guimarães Panzera
Presidente

Aroldo Carneiro
Diretor Administrativo e Financeiro

Sandra Maria Caminha Fonseca
Diretora de Documentação e Tecnologia

Allan Gonçalves Brandão
Diretor Técnico

DIRETORIA, ADMINISTRAÇÃO, REDAÇÃO E PARQUE GRÁFICO
Trav. do Chaco, 2271, Marco - 66.093-410 Belém - Pará
RECEPÇÃO: 4009-7800
www.ioepa.com.br

PUBLICAÇÕES

91 4009-7810 | 4009-7819

cm x coluna R$ 93,00

(*) O padrão de publicação obedecerá obrigatoriamente a fonte Verdana, Corpo 7.

A IOE TEM UM RECADO PARA SUA EMPRESA PUBLICAR NO DIÁRIO OFICIAL FICOU MAIS RÁPIDO E MAIS SEGURO.

O sistema e-Diário, que recebe publicações para o Diário Oficial do Estado, mudou. É um reforço do compromisso da Imprensa Oficial do Estado com seus usuários.

CRITÉRIOS PARA PUBLICAÇÃO DE ARQUIVOS FECHADOS

Fonte Verdana, Corpo 7, Entrelinhamento 120%
Novo Formato DOE: A4 - Área de Trabalho (19 x 27)
Devem ser fechados no formato PDF X1A, sem marcas de cortes, texto em preto 100%
Imagens devem estar em P&B ou em escala de cinza e resolução mínima de 220 dpi.
Não condensar ou expandir as fontes e imagens
Não serão aceitos arquivos fora dos padrões.

RECEBIMENTO DE ARQUIVOS NO BALCÃO DA IOE
Devem ser entregues até as 14 horas do dia útil anterior à publicação

MAIS INFORMAÇÕES
(91) 4009-7800 / 4009-7842 | suporte@ioe.pa.gov.br

ADMINISTRAÇÃO DIRETA E INDIRETA

GABINETE DO GOVERNADOR
Governador: Helder Zahluth Barbalho
Tel.: (91) 3216-8829/ 3342-5663

GABINETE DA VICE-GOVERNADORA
Vice-Governadora: Hana Ghassan Tuma
Tel.: (91)

CASA CIVIL DA GOVERNADORIA DO ESTADO
Chefe: Luiziel Henderson Guedes de Oliveira
Tel.: (91) 3216-8831 /8832/8833/8830

CASA MILITAR DA GOVERNADORIA DO ESTADO
Chefe: CEL. PM Osmar Vieira da Costa Júnior
Tel.: (91) 3214-0601/ 33425672

PROCURADORIA-GERAL DO ESTADO - PGE
Procurador Geral: Ricardo Nasser Sefer
Tel.: (91) 3344-2742/2798/2786/2700

SECRETARIA REGIONAL DE GOVERNO DO SUDESTE DO PARÁ
Secretário: João Chamon Neto
Tel.: (94) 98402-9275 / (94)98404-7928

SECRETÁRIO REGIONAL DE GOVERNO DA REGIÃO DO TAPAJOS DO PARÁ
Secretário: Hilton Alves de Aguiar
Tel.:

SECRETARIA REGIONAL DE GOVERNO DO BAIXO AMAZONAS
Secretário: : José Maria Tapajós
Tel.: (93) 98412-6196

SECRETARIA REGIONAL DE GOVERNO DO MARAJÓ
Secretário: : Jaime da Silva Barbosa
Tel.: (91) 98585-2595

SECRETARIA ESTRATÉGICA DE ARTICULAÇÃO DA CIDADANIA - SEAC
Secretário: Igor Wander Centeno Normando
Tel.: 3342-0351/0352/0363

AUDITORIA GERAL DO ESTADO - AGE
Auditor: Ozorio Adolfo Goes Nunes de Sousa
Tel.: (91) 3239-6477 /6450/ 6677

OUVIDORIA GERAL DO ESTADO - OGE
Auditor: Arthur Houat Nery de Souza
Tel.: (91) 3216-8883/8899

FUNDAÇÃO PARÁPAZ
Presidente: Alberto Henrique Teixeira de Barros
Tel.: (91) 3321-4303 /98510-8012/ Geral: 3321-4300

SECRETARIA DE ESTADO DE PLANEJAMENTO E ADMINISTRAÇÃO - SEPLAD
Secretária: Elieth de Fátima da Silva Braga
Tel.: (91) 3194-1010/1004/1012/1427

IMPRENSA OFICIAL DO ESTADO - IOE
Presidente: Jorge Luiz Guimarães Panzera
Tel.: (91) 4009-7860/7800/7801

INSTITUTO DE ASSISTÊNCIA DOS SERVIDORES DO ESTADO DO PARÁ - IASEP
Presidente: Bernardo Albuquerque de Almeida
Tel.: (91) 3366-6111/6117/6118

INSTITUTO DE GESTÃO PREVIDENCIÁRIA DO ESTADO DO PARÁ - IGEPREV
Presidente: Ilton Giussepp Stival Mendes da Rocha Lopes da Silva
Tel.: (91) 3182-3585/3587

ESCOLA DE GOVERNANÇA PÚBLICA DO ESTADO DO PARÁ - EGPA
Diretor Geral: Dr. Wilson Luiz Alves Ferreira (Interino)
Tel.: (91) 3214-6860/6802/6803

SECRETARIA DE ESTADO DA FAZENDA - SEFA
Secretário: René de Oliveira e Sousa Júnior
Tel.: (91) 3222-5720/3218-4200/4324 Fax: (91) 3223-0776

BANCO DO ESTADO DO PARÁ - BANPARÁ
Presidente: Ruth Pimentel Méllo
Tel.: (91) 3348-3310/3320/3209/ 3223-0823

JUNTA COMERCIAL DO ESTADO DO PARÁ - JUCEPA
Presidente: Cilene Moreira Sabino de Oliveira
Tel.: (91) 3217-5802/5804

SECRETARIA DE ESTADO DE SAÚDE PÚBLICA - SESPA
Secretário: Rômulo Rodovalho Gomes
Tel.: (91) 4006-4347/4356/4006-4800/4804/4805/4006-4849

HOSPITAL OPHIR LOYOLA
Diretora Geral: Ivete Gadelha Vaz
Tel.: (91) 3265-6530/6529/6500

FUNDAÇÃO SANTA CASA DE MISERICÓRDIA DO PARÁ
Presidente: Bruno Mendes Carmona
Tel.: (91) 4009-2241/2202/0329/2333

FUNDAÇÃO CENTRO DE HEMOTERAPIA E HEMATOLOGIA DO PARÁ - HEMOPA
Presidente: Paulo André Castelo Branco Bezerra
Tel.: (91) 3110-6500/6502

ADMINISTRAÇÃO DIRETA E INDIRETA

FUNDAÇÃO PÚBLICA ESTADUAL HOSPITAL DE CLÍNICAS GASPAR VIANNA
Presidente: Heloisa Maria Melo e Silva Guimarães
Tel.: (91) 4005-2506

SECRETARIA DE ESTADO DE TRANSPORTES - SETRAN
Secretário: Adler Gerciley Almeida da Silveira
Tel.:(91) 4009-3801/3802

COMPANHIA DE PORTOS E HIDROVIAS DO ESTADO DO PARÁ - CPH
Presidente: Márcio Tavares de Sousa
Tel.: (91) 3221-4102/4100/4103

AGÊNCIA DE REGULAÇÃO E CONTROLE DE SERVIÇOS PÚBLICOS - ARCON
Diretor Geral: Eurípedes Reis da Cruz Filho
Tel.: (91) 3321-9680 / 9675

SECRETARIA DE ESTADO DE DESENVOLVIMENTO AGROPECUÁRIO E DA PESCA - SEDAP
Secretário: Giovanni Corrêa Queiroz
Tel.: (91) 4006-1206/1207 /3226-8904/1363

INSTITUTO DE TERRAS DO PARÁ - ITERPA
Presidente: Bruno Yoheiji Kono Ramos
Tel.: (91) 3181-6513/6516/6548 / Geral: 3181-6500

NÚCLEO DE GERENCIAMENTO DO PARÁ RURAL
Gerente Executivo: Felipe Coêlho Picanço
Tel.: 3342-0150/0151/(91)98426-1383

AGÊNCIA DE DEFESA AGROPECUÁRIA DO ESTADO DO PARÁ - ADEPARA
Diretor Geral: Jamir Junior Paraguassú Macedo
Tel.: (91) 3210-1104 / Geral: 3210-1100

EMPRESA DE ASSISTÊNCIA TÉCNICA E EXTENSÃO RURAL DO ESTADO DO PARÁ - EMATER
Presidente: Joniel Vieira de Abreu
Tel.: (91) 3299-3413/3469/3400

SECRETARIA DE ESTADO DE MEIO AMBIENTE E SUSTENTABILIDADE- SEMAS
Secretário: José Mauro de Lima O' de Almeida
Tel.: ((91) 3184-3398/3318/3319/3384/3380

INSTITUTO DE DESENVOLVIMENTO FLORESTAL E DA BIODIVERSIDADE DO ESTADO DO PARÁ - IDEFLOR-Bio
Presidente: Nilson Pinto de Oliveira
Tel.: (91) 3342-2637/2670/ 3184-3377/3362

SECRETARIA DE ESTADO DE SEGURANÇA PÚBLICA E DEFESA SOCIAL - SEGUP
Secretário: Ualame Fialho Machado
Tel.: (91) 3184-2525 / 3184-2555

POLÍCIA MILITAR DO PARÁ - PMPA
Comandante Geral: Cel. QOPM José Dilson Melo de Souza Júnior
Tel.: (91) 98584-1522

CORPO DE BOMBEIROS MILITAR DO PARÁ - CBMPA
Comandante-Geral: CEL QOBM Jayme de Aviz Benjó
Tel.: (91) (91) 4006-8313 /8355

POLÍCIA CIVIL DO ESTADO DO PARÁ
Delegado Geral: Walter Resende de Almeida
Tel.: (91) 4006-9094 /9045

POLÍCIA CIENTÍFICA DO PARÁ
Diretor Geral: Celso da Silva Mascarenhas
Tel.: (91) 4009-6012/6032

DEPARTAMENTO DE TRÂNSITO DO ESTADO DO PARÁ - DETRAN
Diretora Superintendente: Renata Mirella Freitas Guimarães de Sousa Coelho
Tel.: (91) 3214-6235>gabinete/3289-7500

SECRETARIA DE ESTADO DE ADMINISTRAÇÃO PENITENCIÁRIA - SEAP
Secretário: Cel QOPM Marco Antônio Sirotheau Corrêa Rodrigues
Tel.: (91) 3239-4201/4202

SECRETARIA DE ESTADO DE CULTURA - SECULT
Secretário: Úrsula Vidal Santiago
Tel.:(91) 4009-8454/8451

FUNDAÇÃO CULTURAL DO ESTADO DO PARÁ - FCP
Presidente: Thiago Farias Miranda
Tel.: (91) 3202-4350/4349

FUNDAÇÃO CARLOS GOMES
Superintendente: Maria da Glória Boulhosa Caputo
Tel.:(91) 3201-9478

SECRETARIA DE ESTADO DE COMUNICAÇÃO - SECOM
Secretária: Vera Lucia Alves de Oliveira
Tel.: (91) 3202-0901/0910/0911 / 32020931
FUNDAÇÃO PARAENSE DE RADIODIFUSÃO - FUNTELPA
Presidente: Waldemiro Eduardo de Assis Sanova Nascimento
Tel.: (91) 4005-7733

SECRETARIA DE ESTADO DE EDUCAÇÃO - SEDUC
Secretário: Rossieli Soares da Silva
(91) 3201-5127/5147/3211-5026/5107/5160/5161

UNIVERSIDADE DO ESTADO DO PARÁ - UEPA
Reitor: Clay Anderson Nunes Chagas
Tel.: (91) 3299-2202/2200

SECRETARIA DE ESTADO DE ASSISTÊNCIA SOCIAL, TRABALHO, EMPREGO E RENDA - SEASTER
Secretário: Inocêncio Renato Gasparim
Tel.: (91) 3239-1414/1400

FUNDAÇÃO DE ATENDIMENTO SOCIOEDUCATIVO DO PARÁ - FASEPA
Presidente: Carlos Alberto de Andrade Rodrigues Junior
Tel.: (91) 3210-3308

NÚCLEO DE GERENCIAMENTO DO PROGRAMA DE MICROCRÉDITO - CREDCIDADÃO
Diretor Geral: Braselino Carlos da Assunção Sousa da Silva
Tel.: (91)3205-7250/7257

SECRETARIA DE ESTADO DE JUSTIÇA E DIREITOS HUMANOS - SEJUDH
Secretário: Evandro Garla Pereira da Silva
Tel.: (91) 4009-2744/2722/2723/2700

SECRETARIA DE ESTADO DE IGUALDADE RACIAL E DIREITOS HUMANOS - (SEIRDH)
Secretário: Jarbas Vasconcelos do Carmo
Tel.: (91) 4009-2744/2722/2723/2700

SECRETARIA DE ESTADO DOS POVOS INDÍGENAS -SEPI
Secretária: Puyr dos Santos Tembé
Tel.: (91)

SECRETARIA DE ESTADO DAS MULHERES -SEMU
Secretária: Ana Paula Silva Gomes de Freitas
Tel.: (91)

SECRETARIA DE ESTADO DE DESENVOLVIMENTO ECONÔMICO, MINERAÇÃO E ENERGIA - SEDEME
Secretário: Paulo Eduardo Maestri Bengtson
Tel.: (91) 3110-2558/2552

COMPANHIA DE GÁS DO PARÁ
Presidente: Fernando de Souza Flexa Ribeiro
Tel.: (91) 3224-2663/98116-9087 (secretária)

COMPANHIA DE DESENVOLVIMENTO ECONÔMICO DO PARÁ - CODEC
Presidente: Lutfala de Castro Bitar
Tel.: (91) 3236-2884/3205-4704

INSTITUTO DE METROLOGIA DO ESTADO DO PARÁ - IMETROPARÁ
Presidente: Daniel Freitas Nascimento
Tel.: (91) 3217-0524/0500

CENTRAIS DE ABASTECIMENTO DO PARÁ S/A - CEASA
Presidente: Raimundo José Pinheiro dos Santos Junior
Tel.: (91) 3228-9171/3205-4055/4054

SECRETARIA DE ESTADO DE DESENVOLVIMENTO URBANO E OBRAS PÚBLICAS - SEDOP
Secretário: Benedito Ruy Santos Cabral
Tel.: (91) 3183-0003/0004/0020

SECRETÁRIO DE ESTADO DAS CIDADES E INTEGRAÇÃO REGIONAL - SECIR
Secretário: Wagne Costa Machado
Tel.: (91)

COMPANHIA DE SANEAMENTO DO PARÁ - COSANPA
Presidente: José Fernando de Mendonça Gomes Júnior
Tel.: (91) 3202-8514/8567/8400

COMPANHIA DE HABITAÇÃO DO ESTADO DO PARÁ - COHAB
Presidente: Luis Andre Henderson Guedes de Oliveira
Tel.: (91) 32148500 / 32148502 / 32148442

NÚCLEO DE GERENCIAMENTO DE TRANSPORTE METROPOLITANO
Diretor Geral: Eduardo de Castro Ribeiro Júnior
Tel.: (91) 3110-8450/8453

SECRETARIA DE ESTADO DE CIÊNCIA, TECNOLOGIA E EDUCAÇÃO SUPERIOR, PROFISSIONAL E TECNOLÓGICA - SECTET
Secretário: Hélio Leite da Silva
Tel.: (91) 4009-2511/2510/2543

FUNDAÇÃO AMAZÔNIA DE AMPARO A ESTUDOS E PESQUISAS - FAPESPA
Presidente: Marcel do Nascimento Botelho
Tel.: (91) 3323-2573/2574

EMPRESA DE TECNOLOGIA DA INFORMAÇÃO E COMUNICAÇÃO DO ESTADO DO PARÁ - PRODEPA
Presidente: Carlos Edilson de Almeida Maneschy
Tel.: (91) 3344-5438/5201/5411

SECRETARIA DE ESTADO DE ESPORTE E LAZER - SEEL
Secretário: Cássio Coelho Andrade
Tel.: (91) 3201-2320/2312/2320

SECRETARIA DE ESTADO DE TURISMO - SETUR
Secretário: Jose Eduardo Pereira da Costa
Tel.:(91) 3110-5003/5022/5000

EXECUTIVO

GABINETE DO GOVERNADOR

DECRETO

O GOVERNADOR DO ESTADO RESOLVE:
exonerar, de acordo com o art. 135, inciso V, da Constituição Estadual, combinado com o art. 3º, inciso I, da Lei nº. 8.096, de 1º de janeiro de 2015, ARTHUR HOUAT NERY DE SOUZA do cargo de Ouvidor Geral, com lotação na Ouvidoria Geral do Estado.
PALÁCIO DO GOVERNO, 27 DE ABRIL DE 2023.

HELDER BARBALHO
Governador do Estado

DECRETO

O GOVERNADOR DO ESTADO RESOLVE:
nomear, de acordo com o art. 6º, inciso II, da Lei nº. 5.810, de 24 de janeiro de 1994, combinado com a Lei nº. 7.543, de 20 de julho de 2011, JOSÉ RAIMUNDO DE OLIVEIRA para exercer o cargo em comissão de Assessor Especial I.
PALÁCIO DO GOVERNO, 27 DE ABRIL DE 2023.

HELDER BARBALHO
Governador do Estado

Protocolo: 931336

CASA CIVIL DA GOVERNADORIA

ERRATA

TERMO DE ERRATA

DOE nº 34.955 – Edição do dia 03/05/2022. Protocolo: 792416.
Onde se lê: Vigência: 28/04/2022 à 27/04/2023.
Leia-se: Vigência: 28/04/2022 à 28/04/2023.

Protocolo: 931223

DIÁRIA

PORTARIA Nº 0380/2023-CRG

A COORDENADORA DE RELAÇÕES GOVERNAMENTAIS, no uso das atribuições que lhe são conferidas, pela PORTARIA Nº 1.215/2023-CCG, de 31/03/2023, publicado no DOE nº 35.349, de 03/04/2023, e
CONSIDERANDO o que dispõe os arts. 145 a 149, da Lei nº 5.810, de 24 de janeiro de 1994;
CONSIDERANDO o processo nº 2023/2081241 de 26 de Abril de 2023;
RESOLVE:
I - Autorizar a servidora abaixo relacionada a se deslocar no trecho MARABÁ/SÃO GERALDO DO ARAGUAIA/ MARABÁ/PA, no dia 28/04/2023.

Servidor	Objetivo
EMILLY VALÉRIA SOARES COELHO, matrícula funcional nº 5921248/2, CPF 845.168.282-00, cargo Assessor de Comunicação, lotada no Centro Regional do Sudeste do Pará.	Assessorar agenda Institucional, da Secretaria Regional de Governo, no referido município.

- Conceder de acordo com as bases legais vigentes ½ (meia) diária a servidora acima, que se deslocará conforme item I.
DÊ-SE CIÊNCIA, REGISTRE-SE, PUBLIQUE-SE E CUMPRA-SE.
CASA CIVIL DA GOVERNADORIA DO ESTADO, 27 de abril de 2023.
DELCIENE LOUREIRO CORREA
Coordenadora de Relações Governamentais

PORTARIA Nº 0382/2023-CRG

A COORDENADORA DE RELAÇÕES GOVERNAMENTAIS, no uso das atribuições que lhe são conferidas, pela PORTARIA Nº 1.215/2023-CCG, de 31/03/2023, publicado no DOE nº 35.349, de 03/04/2023, e
CONSIDERANDO o que dispõe os arts. 145 a 149, da Lei nº 5.810, de 24 de janeiro de 1994;
CONSIDERANDO o processo nº 2023/2081040, de 26 de Abril de 2023;
RESOLVE:
I - Autorizar o servidor abaixo relacionado a se deslocar no trecho MARABÁ/SÃO GERALDO DO ARAGUAIA/ MARABÁ/PA, no dia 29/04/2023.

Servidor	Objetivo
GLENIO DA SILVA ARAÚJO, matrícula funcional nº 80015621/1, CPF 704.374.592-68, cargo Assessor de Gabinete, lotado no Centro Regional de Governo no Sudeste do Pará.	Dar apoio logístico, no referido município.

II - Conceder de acordo com as bases legais vigentes ½ (meia) diária ao servidor acima, que se deslocará conforme item I.
DÊ-SE CIÊNCIA, REGISTRE-SE, PUBLIQUE-SE E CUMPRA-SE.
CASA CIVIL DA GOVERNADORIA DO ESTADO, 27 de Abril de 2023.
DELCIENE LOUREIRO CORREA
Coordenadora de Relações Governamentais

PORTARIA Nº 0383/2023-CRG

A COORDENADORA DE RELAÇÕES GOVERNAMENTAIS, no uso das atribuições que lhe são conferidas, pela PORTARIA Nº 1.215/2023-CCG, de 31/03/2023, publicado no DOE nº 35.349, de 03/04/2023, e
CONSIDERANDO o que dispõe os arts. 145 a 149, da Lei nº 5.810, de 24 de janeiro de 1994;
CONSIDERANDO o processo nº 2023/2081175, de 26 de abril de 2023;
RESOLVE:
I - Autorizar o servidor abaixo relacionado a se deslocar para o município de ALTAMIRA/PA, no período de 03 a 04/05/2023.

Servidor	Objetivo
DEIVID TEIXEIRA DOS SANTOS, matrícula funcional nº57222716/2, CPF 642.950.872-20, cargo Chefe de Gabinete, lotado na Secretaria Extraordinária de Produção.	Cumprir Agenda Pública da Secretaria Extraordinária de Produção, no referido município.

II - Conceder de acordo com as bases legais vigentes 1.½ (uma e meia) diárias ao servidor acima, que se deslocará conforme item I.
DÊ-SE CIÊNCIA, REGISTRE-SE, PUBLIQUE-SE E CUMPRA-SE.
CASA CIVIL DA GOVERNADORIA DO ESTADO, 27 de abril de 2023.
DELCIENE LOUREIRO CORREA
Coordenadora de Relações Governamentais

PORTARIA Nº 0384/2023-CRG

A COORDENADORA DE RELAÇÕES GOVERNAMENTAIS, no uso das atribuições que lhe são conferidas, pela PORTARIA Nº 1.215/2023-CCG, de 31/03/2023, publicado no DOE nº 35.349, de 03/04/2023, e
CONSIDERANDO o que dispõe os arts. 145 a 149, da Lei nº 5.810, de 24 de janeiro de 1994;
CONSIDERANDO o processo nº 2023/2081255 de 26 de Abril de 2023;
RESOLVE:
I - Autorizar a servidora abaixo relacionada a se deslocar no trecho MARABÁ/SÃO GERALDO DO ARAGUAIA/ MARABÁ/PA, no dia 29/04/2023.

Servidor	Objetivo
EMILLY VALÉRIA SOARES COELHO, matrícula funcional nº 5921248/2, CPF 845.168.282-00, cargo Assessor de Comunicação, lotada no Centro Regional do Sudeste do Pará.	Assessorar agenda Pública da Secretaria Regional de Governo, no referido município.

servidora acima, que se deslocará conforme item I.
DÊ-SE CIÊNCIA, REGISTRE-SE, PUBLIQUE-SE E CUMPRA-SE.
CASA CIVIL DA GOVERNADORIA DO ESTADO, 27 de abril de 2023.
DELCIENE LOUREIRO CORREA
Coordenadora de Relações Governamentais

PORTARIA Nº 0385/2023-CRG

A COORDENADORA DE RELAÇÕES GOVERNAMENTAIS, no uso das atribuições que lhe são conferidas, pela PORTARIA Nº 1.215/2023-CCG, de 31/03/2023, publicado no DOE nº 35.349, de 03/04/2023, e
CONSIDERANDO o que dispõe os arts. 145 a 149, da Lei nº 5.810, de 24 de janeiro de 1994;
CONSIDERANDO o processo nº 2023/2081327 de 27 de abril de 2023;
RESOLVE:
I - Autorizar o servidor abaixo relacionado a se deslocar no trecho MARABÁ/CANAÃ DOS CARAJÁS/MARABÁ/PA, no período de 27 a 28/04/2023.

Servidor	Objetivo
ADENILSON FREITAS GODINHO, matrícula funcional nº 5896481/1, CPF 513.895.762-72, cargo Coordenador de Área, lotado no Centro Regional de Governo do Sudeste do Pará.	Cumprir Agenda Institucional, no referido município.

II - Conceder de acordo com as bases legais vigentes 1.½ (uma e meia) diárias ao servidor acima, que se deslocou conforme item I.
DÊ-SE CIÊNCIA, REGISTRE-SE, PUBLIQUE-SE E CUMPRA-SE.
CASA CIVIL DA GOVERNADORIA DO ESTADO, 27 de abril de 2023.
DELCIENE LOUREIRO CORREA
Coordenadora de Relações Governamentais

PORTARIA Nº 0386/2023-CRG

A COORDENADORA DE RELAÇÕES GOVERNAMENTAIS, no uso das atribuições que lhe são conferidas, pela PORTARIA Nº 1.215/2023-CCG, de 31/03/2023, publicado no DOE nº 35.349, de 03/04/2023, e
CONSIDERANDO o que dispõe os arts. 145 a 149, da Lei nº 5.810, de 24 de janeiro de 1994;
CONSIDERANDO o processo nº 2023/2081231, de 26 de abril de 2023;
CONSIDERANDO ainda, tratar-se de Agenda Oficial de Governo.
RESOLVE:
I - Autorizar a servidora abaixo relacionada a se deslocar para os municípios de ALTAMIRA/VITÓRIA DO XINGU/PA, no período de 03 a 04/05/2023.

Servidora	Objetivo
LOUISE DE PAULA FERREIRA DIAS DA SILVA, CPF 021.967.422-10, matrícula funcional nº 5961420/1, ocupante do cargo de Assistente Técnico II, lotada na Secretaria Extraordinária de Produção.	Acompanhamento de fiscalização de obra dos Microssistemas de abastecimento de água potável, nos referidos municípios.

II - Conceder de acordo com as bases legais vigentes 1.½ (uma e meia) diárias a servidora acima, que se deslocará conforme item I.
DÊ-SE CIÊNCIA, REGISTRE-SE, PUBLIQUE-SE E CUMPRA-SE.
CASA CIVIL DA GOVERNADORIA DO ESTADO, 27 de abril de 2023.
DELCIENE LOUREIRO CORREA
Coordenadora de Relações Governamentais

Protocolo: 931057

PORTARIA Nº 0379/2023-CRG

A COORDENADORA DE RELAÇÕES GOVERNAMENTAIS, no uso das atribuições que lhe são conferidas, pela PORTARIA Nº 1.215/2023-CCG, de 31/03/2023, publicado no DOE nº 35.349, de 03/04/2023, e

CONSIDERANDO o que dispõe os arts. 145 a 149, da Lei nº 5.810, de 24 de janeiro de 1994;
CONSIDERANDO o processo n° 2023/2082027, de 27 de abril de 2023;
CONSIDERANDO ainda, tratar-se de Agenda Oficial de Governo.
RESOLVE:
I - Autorizar a servidora abaixo relacionada a se deslocar para o distrito de MOSQUEIRO/PA, no período de 30/04/2023 a 01/05/2023.

Servidor	Objetivo
PATRICCIA HEITMANN ELERES, CPF 646.668.242-00, matrícula funcional nº 5958137/1, Diretora do Cerimonial, lotada na Diretoria do Cerimonial.	Assessorar agenda de Governo, no referido distrito.

II - Conceder de acordo com as bases legais vigentes 1.½ (uma e meia) diárias a servidora acima, que se deslocará conforme item I.
DÊ-SE CIÊNCIA, REGISTRE-SE, PUBLIQUE-SE E CUMPRA-SE.
CASA CIVIL DA GOVERNADORIA DO ESTADO, 27 de abril de 2023.
DELCIENE LOUREIRO CORREA
Coordenadora de Relações Governamentais.

PORTARIA Nº 0381/2023-CRG

A COORDENADORA DE RELAÇÕES GOVERNAMENTAIS, no uso das atribuições que lhe são conferidas, pela PORTARIA Nº 1.215/2023-CCG, de 31/03/2023, publicado no DOE nº 35.349, de 03/04/2023, e
CONSIDERANDO o que dispõe os arts. 145 a 149, da Lei nº 5.810, de 24 de janeiro de 1994;
CONSIDERANDO o processo n° 2023/2082006 de 27 de abril de 2023;
CONSIDERANDO ainda, tratar-se de Agenda Oficial de Governo.
RESOLVE:
I - Autorizar o servidor abaixo relacionado a se deslocar para o distrito de MOSQUEIRO/PA, no período de 30/04/2023 a 01/05/2023.

Servidor	Objetivo
AJAX DE SOUSA LOPES, CPF 011.418.782-75, matrícula funcional nº 5952258/2, ocupante do cargo de Assessor Técnico, lotado na Diretoria de Cerimonial.	Assessorar agenda de Governo, no referido distrito.

II - Conceder de acordo com as bases legais vigentes 1.½ (uma e meia) diárias ao servidor acima, que se deslocará conforme item I.
DÊ-SE CIÊNCIA, REGISTRE-SE, PUBLIQUE-SE E CUMPRA-SE.
CASA CIVIL DA GOVERNADORIA DO ESTADO, 27 de abril de 2023.
DELCIENE LOUREIRO CORREA
Coordenadora de Relações Governamentais.

PORTARIA Nº 0388/2023-CRG

A COORDENADORA DE RELAÇÕES GOVERNAMENTAIS, no uso das atribuições que lhe são conferidas, pela PORTARIA Nº 1.215/2023-CCG, de 31/03/2023, publicado no DOE nº 35.349, de 03/04/2023, e
CONSIDERANDO o que dispõe os arts. 145 a 149, da Lei nº 5.810, de 24 de janeiro de 1994;
CONSIDERANDO o processo n° 2023/2081034, de 26 de Abril de 2023;
RESOLVE:
I - Autorizar o servidor abaixo relacionado a se deslocar no trecho MARABÁ/ / BOM JESUS DO TOCANTINS/ BREJO GRANDE DO ARAGUAIA/ MARABÁ/ PA, no dia 27/04/2023.

Servidor	Objetivo
GLENIO DA SILVA ARAÚJO, matrícula funcional nº 80015621/1, CPF 704.374.592-68, cargo Assessor de Gabinete, lotado no Centro Regional de Governo no Sudeste do Pará.	Assessorar agenda Institucional, nos referidos municípios.

II - Conceder de acordo com as bases legais vigentes ½ (meia) diária ao servidor acima, que se deslocou conforme item I.
DÊ-SE CIÊNCIA, REGISTRE-SE, PUBLIQUE-SE E CUMPRA-SE.
CASA CIVIL DA GOVERNADORIA DO ESTADO, 27 de Abril de 2023.
DELCIENE LOUREIRO CORREA
Coordenadora de Relações Governamentais

PORTARIA Nº 0389/2023-CRG

A COORDENADORA DE RELAÇÕES GOVERNAMENTAIS, no uso das atribuições que lhe são conferidas, pela PORTARIA Nº 1.215/2023-CCG, de 31/03/2023, publicado no DOE nº 35.349, de 03/04/2023, e
CONSIDERANDO o que dispõe os arts. 145 a 149, da Lei nº 5.810, de 24 de janeiro de 1994;
CONSIDERANDO o processo n° 2023/2082012 de 27 de abril de 2023;
RESOLVE:
I - Autorizar o servidor abaixo relacionado a se deslocar para o distrito de MOSQUEIRO/PA, no período de 30/04/2023 a 01/05/2023.

Servidor	Objetivo
BENEDITO RODRIGUES DE SOUZA, CPF 067.542.362-72, matrícula funcional nº 3212181/ 1, Motorista, lotado na Diretoria de Gestão de Logística.	Dar apoio logístico, ao Cerimonial, no referido distrito.

II - Conceder de acordo com as bases legais vigentes 1.½ (uma e meia) diárias ao servidor acima, que se deslocará conforme item I.
DÊ-SE CIÊNCIA, REGISTRE-SE, PUBLIQUE-SE E CUMPRA-SE.
CASA CIVIL DA GOVERNADORIA DO ESTADO, 27 de abril de 2023.
DELCIENE LOUREIRO CORREA
Coordenadora de Relações Governamentais.

PORTARIA Nº 0390/2023-CRG

A COORDENADORA DE RELAÇÕES GOVERNAMENTAIS, no uso das atribuições que lhe são conferidas, pela PORTARIA Nº 1.215/2023-CCG, de 31/03/2023, publicado no DOE nº 35.349, de 03/04/2023, e
CONSIDERANDO o que dispõe os arts. 145 a 149, da Lei nº 5.810, de 24 de janeiro de 1994;
CONSIDERANDO o processo n° 2023/2081205, de 26 de Abril de 2023;
RESOLVE:
I - Autorizar o servidor abaixo relacionado a se deslocar no trecho MARABÁ/ BOM JESUS DO TOCANTINS/BREJO GRANDE DO ARAGUAIA/ MARABÁ/PA, no dia 27/04/2023.

Servidor	Objetivo
GLENIO DA SILVA ARAÚJO, matrícula funcional nº 80015621/1, CPF 704.374.592-68, cargo Assessor de Gabinete, lotado no Centro Regional de Governo no Sudeste do Pará.	Assessorar agenda Institucional, nos referidos municípios.

- Conceder de acordo com as bases legais vigentes ½ (meia) diária ao servidor acima, que se deslocou conforme item I.
DÊ-SE CIÊNCIA, REGISTRE-SE, PUBLIQUE-SE E CUMPRA-SE.
CASA CIVIL DA GOVERNADORIA DO ESTADO, 27 de Abril de 2023.
DELCIENE LOUREIRO CORREA
Coordenadora de Relações Governamentais

PORTARIA Nº 0391/2023-CRG

A COORDENADORA DE RELAÇÕES GOVERNAMENTAIS, no uso das atribuições que lhe são conferidas, pela PORTARIA Nº 1.215/2023-CCG, de 31/03/2023, publicado no DOE nº 35.349, de 03/04/2023, e
CONSIDERANDO o que dispõe os arts. 145 a 149, da Lei nº 5.810, de 24 de janeiro de 1994;
CONSIDERANDO o processo n° 2023/2081038, de 26 de Abril de 2023;
RESOLVE:
I - Autorizar o servidor abaixo relacionado a se deslocar no trecho MARABÁ/ SÃO GERALDO DO ARAGUAIA/ MARABÁ/PA, no dia 28/04/2023.

Servidor	Objetivo
GLENIO DA SILVA ARAÚJO, matrícula funcional nº 80015621/1, CPF 704.374.592-68, cargo Assessor de Gabinete, lotado no Centro Regional de Governo no Sudeste do Pará.	Assessorar agenda Institucional, no referido município.

II - Conceder de acordo com as bases legais vigentes ½ (meia) diária ao servidor acima, que se deslocará conforme item I.
DÊ-SE CIÊNCIA, REGISTRE-SE, PUBLIQUE-SE E CUMPRA-SE.
CASA CIVIL DA GOVERNADORIA DO ESTADO, 27 de Abril de 2023.
DELCIENE LOUREIRO CORREA
Coordenadora de Relações Governamentais

Protocolo: 931317

PORTARIA Nº. 1.610/2023-CCG, DE 27 DE ABRIL DE 2023

O CHEFE DA CASA CIVIL DA GOVERNADORIA DO ESTADO, no uso das atribuições que lhe são conferidas pelo Decreto nº. 2.168, de 27 de maio de 1997,
CONSIDERANDO os termos do Processo nº 2023/475781,
R E S O L V E:
autorizar ROSSIELI SOARES DA SILVA, Secretário de Estado de Educação do Pará, a viajar para São Paulo/SP, no dia 29 de abril de 2023, a fim de participar de Reunião com o Sr. Andreas Schleicher, Diretor da Educação da Organização para a Cooperação e Desenvolvimento Econômico - OCDE.
REGISTRE-SE, PUBLIQUE-SE E CUMPRA-SE
CASA CIVIL DA GOVERNADORIA DO ESTADO, 27 DE ABRIL DE 2023.
LUIZIEL GUEDES
Chefe da Casa Civil da Governadoria do Estado

PORTARIA Nº. 1.611/2023-CCG, DE 27 DE ABRIL DE 2023

O CHEFE DA CASA CIVIL DA GOVERNADORIA DO ESTADO, no uso das atribuições que lhe são conferidas pelo Decreto nº. 2.168, de 27 de maio de 1997, e
CONSIDERANDO os termos do Processo nº 2023/468656,
R E S O L V E:
autorizar URSULA VIDAL SANTIAGO DE MENDONÇA, Secretária de Estado de Cultura, a viajar para Brasília/DF, no dia 25 de abril de 2023, a fim de participar de Reunião no Palácio Itamaraty com o Excelentíssimo Sr. Marco Antônio Nakata, Ministro de Estado e Diretor do Instituto Guimarães Rosa, e de Encontro com o Embaixador da Áustria no Brasil, Sr. Stefan Scholz, devendo responder pelo expediente do Órgão, no impedimento da titular, BRUNO CHAGAS DA SILVA RODRIGUES FERREIRA, Secretário Adjunto de Estado de Cultura.
REGISTRE-SE, PUBLIQUE-SE E CUMPRA-SE
CASA CIVIL DA GOVERNADORIA DO ESTADO, 27 DE ABRIL DE 2023.
LUIZIEL GUEDES
Chefe da Casa Civil da Governadoria do Estado

PORTARIA Nº. 1.612/2023-CCG, DE 27 DE ABRIL DE 2023

O CHEFE DA CASA CIVIL DA GOVERNADORIA DO ESTADO, no uso das atribuições que lhe são conferidas pelo Decreto nº. 2.168, de 27 de maio de 1997, e
CONSIDERANDO os termos do Processo nº 2023/469598,
R E S O L V E:
autorizar URSULA VIDAL SANTIAGO DE MENDONÇA Secretária de Estado de Cultura, a viajar para Curitiba/PR, no período de 2 a 5 de maio de 2023, a fim de participar de Reunião do Fórum Nacional de Secretários e

Dirigentes Estaduais de Cultura, devendo responder pelo expediente do Órgão, no impedimento do titular BRUNO CHAGAS DA SILVA RODRIGUES FERREIRA, Secretário Adjunto de Estado de Cultura.
REGISTRE-SE, PUBLIQUE-SE E CUMPRA-SE
CASA CIVIL DA GOVERNADORIA DO ESTADO, 27 DE ABRIL DE 2023.
LUIZIEL GUEDES
Chefe da Casa Civil da Governadoria do Estado

PORTARIA Nº. 1.613/2023-CCG, DE 27 DE ABRIL DE 2023
O CHEFE DA CASA CIVIL DA GOVERNADORIA DO ESTADO, no uso das atribuições que lhe são conferidas pelo Decreto nº. 2.168, de 27 de maio de 1997, e
CONSIDERANDO os termos do Processo nº 2023/2078634,
R E S O L V E:
autorizar HILTON ALVES DE AGUIAR, Secretário Regional de Governo do Sudoeste do Pará, a viajar no trecho Itaituba/Santarém, no período de 26 a 29 de abril de 2023, a fim de participar do *"Encontro da frente Parlamentar de Vereadores MT/PA"*, e conceder, para tanto, 3,5 (três e meia) diárias.
REGISTRE-SE, PUBLIQUE-SE E CUMPRA-SE
CASA CIVIL DA GOVERNADORIA DO ESTADO, 27 DE ABRIL DE 2023.
LUIZIEL GUEDES
Chefe da Casa Civil da Governadoria do Estado

PORTARIA Nº. 1.614/2023-CCG, DE 27 DE ABRIL DE 2023
O CHEFE DA CASA CIVIL DA GOVERNADORIA DO ESTADO, no uso das atribuições que lhe são conferidas pelo Decreto nº. 2.168, de 27 de maio de 1997, e
CONSIDERANDO os termos do Processo nº 2023/2080818,
R E S O L V E:
autorizar JOÃO CHAMON NETO, Secretário Regional de Governo do Sul e Sudeste do Pará, a viajar nos trechos de Marabá/São Geraldo do Araguaia/ Marabá, no dia 28 de abril de 2023, a fim de participar da *"Inauguração da Subestação de Energia de São Geraldo do Araguaia"*, e conceder para tanto 0,5 (meia) diária.
REGISTRE-SE, PUBLIQUE-SE E CUMPRA-SE
CASA CIVIL DA GOVERNADORIA DO ESTADO, 27 DE ABRIL DE 2023.
LUIZIEL GUEDES
Chefe da Casa Civil da Governadoria do Estado

PORTARIA Nº. 1.615/2023-CCG, DE 27 DE ABRIL DE 2023
O CHEFE DA CASA CIVIL DA GOVERNADORIA DO ESTADO, no uso das atribuições que lhe são conferidas pelo Decreto nº. 2.168, de 27 de maio de 1997, e
CONSIDERANDO os termos do Processo nº 2023/2080826,
R E S O L V E:
autorizar JOÃO CHAMON NETO, Secretário Regional de Governo do Sul e Sudeste do Pará, a viajar nos trechos de Marabá/São João do Araguaia/ Marabá, no dia 29 de abril de 2023, a fim de participar da *"Inauguração da Ponte sobre o córrego Cabeça Dantas"*, e conceder para tanto 0,5 (meia) diária.
REGISTRE-SE, PUBLIQUE-SE E CUMPRA-SE
CASA CIVIL DA GOVERNADORIA DO ESTADO, 27 DE ABRIL DE 2023.
LUIZIEL GUEDES
Chefe da Casa Civil da Governadoria do Estado

PORTARIA Nº. 1.616/2023-CCG, DE 27 DE ABRIL DE 2023
O CHEFE DA CASA CIVIL DA GOVERNADORIA DO ESTADO, no uso das atribuições que lhe são conferidas pelo Decreto nº. 2.168, de 27 de maio de 1997, e
CONSIDERANDO os termos do Processo nº 2023/2078814,
R E S O L V E:
autorizar JOSÉ MARIA TAPAJÓS, Secretário Regional de Governo do Baixo Amazonas, a viajar para Belém/PA, no período de 2 a 4 de maio de 2023, a fim de cumprir agenda institucional, e conceder, para tanto, 2,5 (duas e meia) diárias.
REGISTRE-SE, PUBLIQUE-SE E CUMPRA-SE
CASA CIVIL DA GOVERNADORIA DO ESTADO, 27 DE ABRIL DE 2023.
LUIZIEL GUEDES
Chefe da Casa Civil da Governadoria do Estado

PORTARIA Nº. 1.617/2023-CCG, DE 27 DE ABRIL DE 2023
O CHEFE DA CASA CIVIL DA GOVERNADORIA DO ESTADO, no uso das atribuições que lhe são conferidas pelo Decreto nº. 2.168, de 27 de maio de 1997, e
CONSIDERANDO os termos do Processo nº 2023/465926,
R E S O L V E:
autorizar EVANDRO GARLA PEREIRA DA SILVA, Secretário de Estado de Justiça e Direitos Humanos, a viajar para Brasília/DF, no período de 22 a 26 de abril de 2023, a fim de cumprir agenda institucional, devendo responder pelo expediente do Órgão, no impedimento do titular, RAIMUNDO GUIMARÃES FELIZ, Secretário Adjunto de Estado de Justiça e Direitos Humanos.
REGISTRE-SE, PUBLIQUE-SE E CUMPRA-SE
CASA CIVIL DA GOVERNADORIA DO ESTADO, 27 DE ABRIL DE 2023.
LUIZIEL GUEDES
Chefe da Casa Civil da Governadoria do Estado

PORTARIA Nº. 1.618/2023-CCG, DE 27 DE ABRIL DE 2023
O CHEFE DA CASA CIVIL DA GOVERNADORIA DO ESTADO, no uso das atribuições que lhe são conferidas pelo Decreto nº. 2.168, de 27 de maio de 1997, e
CONSIDERANDO os termos do Processo nº 2023/460987,
R E S O L V E:
autorizar JOSÉ EDUARDO PEREIRA DA COSTA, Secretário de Estado de Turismo, a viajar para São Paulo/SP, no dia 29 de abril de 2023, a fim de participar da programação de abertura oficial do Projeto inédito *"Esmolação – Imagens da Marujada de Bragança pelo Brasil"*.
REGISTRE-SE, PUBLIQUE-SE E CUMPRA-SE
CASA CIVIL DA GOVERNADORIA DO ESTADO, 27 DE ABRIL DE 2023.
LUIZIEL GUEDES
Chefe da Casa Civil da Governadoria do Estado

PORTARIA Nº. 1.619/2023-CCG, DE 27 DE ABRIL DE 2023
O CHEFE DA CASA CIVIL DA GOVERNADORIA DO ESTADO, no uso das atribuições que lhe são conferidas pelo Decreto nº. 2.766, de 21 de novembro de 2022, e
CONSIDERANDO os termos do Processo nº 2023/471230,
R E S O L V E:
I. exonerar EMANUELA CRISTINA SILVA DE AMORIM DA COSTA do cargo em comissão de Titular de Delegacia, código GEP-DAS-011.2, com lotação na Polícia Civil do Estado do Pará, a contar de 25 de abril de 2023.
nomear KARINA CORREIA FIGUEIREDO para exercer o cargo em comissão de Titular de Delegacia, código GEP-DAS-011.2, com lotação na Policia Civil do Estado do Pará, a contar de 25 de abril de 2023.
REGISTRE-SE, PUBLIQUE-SE E CUMPRA-SE
CASA CIVIL DA GOVERNADORIA DO ESTADO, 27 DE ABRIL DE 2023.
LUIZIEL GUEDES
Chefe da Casa Civil da Governadoria do Estado

PORTARIA Nº. 1.620/2023-CCG, DE 27 DE ABRIL DE 2023
O CHEFE DA CASA CIVIL DA GOVERNADORIA DO ESTADO, no uso das atribuições que lhe são conferidas pelo Decreto nº. 2.766, de 21 de novembro de 2022, e
CONSIDERANDO os termos do Processo nº 2023/475419,
R E S O L V E:
I. exonerar, a pedido, MIKAELLA DA SILVA FERREIRA do cargo em comissão de Diretor de Divisão Especializada, código GEP-DAS-011.3, com lotação na Polícia Civil do Estado do Pará, a contar de 25 de abril de 2023.
II. nomear EMANUELA CRISTINA SILVA DE AMORIM COSTA para exercer o cargo em comissão de Diretor de Divisão Especializada, código GEP-DAS-011.3, com lotação na Policia Civil do Estado do Pará, a contar de 25 de abril de 2023.
REGISTRE-SE, PUBLIQUE-SE E CUMPRA-SE
CASA CIVIL DA GOVERNADORIA DO ESTADO, 27 DE ABRIL DE 2023.
LUIZIEL GUEDES
Chefe da Casa Civil da Governadoria do Estado

PORTARIA Nº. 1.621/2023-CCG, DE 27 DE ABRIL DE 2023
O CHEFE DA CASA CIVIL DA GOVERNADORIA DO ESTADO, no uso das atribuições que lhe são conferidas pelo Decreto nº. 2.766, de 21 de novembro de 2022, e
CONSIDERANDO os termos do Processo nº 2023/486443,
R E S O L V E:
exonerar ANANISIO GOMES DE ANDRADE do cargo em comissão de Coordenador Fazendário, código GEP-DAS-011.4, com lotação na Secretaria de Estado da Fazenda, a contar de 10 de abril de 2023.
REGISTRE-SE, PUBLIQUE-SE E CUMPRA-SE
CASA CIVIL DA GOVERNADORIA DO ESTADO, 27 DE ABRIL DE 2023.
LUIZIEL GUEDES
Chefe da Casa Civil da Governadoria do Estado

PORTARIA Nº. 1.622/2023-CCG, DE 27 DE ABRIL DE 2023
O CHEFE DA CASA CIVIL DA GOVERNADORIA DO ESTADO, no uso das atribuições que lhe são conferidas pelo Decreto nº. 2.766, de 21 de novembro de 2022, e
CONSIDERANDO os termos do Processo nº 2023/484093,
R E S O L V E:
exonerar, a pedido, ROSENILDO DAVID TRINDADE FERREIRA do cargo em comissão de Assessor de Cerimonial, código GEP-DAS-012.4, com lotação no Gabinete do Governador, a contar de 28 de abril de 2023.
REGISTRE-SE, PUBLIQUE-SE E CUMPRA-SE
CASA CIVIL DA GOVERNADORIA DO ESTADO, 27 DE ABRIL DE 2023.
LUIZIEL GUEDES
Chefe da Casa Civil da Governadoria do Estado

PORTARIA Nº. 1.623/2023-CCG, DE 27 DE ABRIL DE 2023
O CHEFE DA CASA CIVIL DA GOVERNADORIA DO ESTADO, no uso das atribuições que lhe são conferidas pelo Decreto nº. 2.766, de 21 de novembro de 2022, e
CONSIDERANDO os termos do Processo nº 2023/483732,
R E S O L V E:
nomear LUIS AUGUSTO GODINHO SARDINHA CORRÊA para exercer o cargo em comissão de Procurador-Chefe, código GEP-DAS-011.5, com lotação na Procuradoria-Geral do Estado do Pará, a contar de 3 de maio de 2023.
REGISTRE-SE, PUBLIQUE-SE E CUMPRA-SE
CASA CIVIL DA GOVERNADORIA DO ESTADO, 27 DE ABRIL DE 2023.
LUIZIEL GUEDES
Chefe da Casa Civil da Governadoria do Estado

PORTARIA Nº. 1.624/2023-CCG, DE 27 DE ABRIL DE 2023
O CHEFE DA CASA CIVIL DA GOVERNADORIA DO ESTADO, no uso das atribuições que lhe são conferidas pelo Decreto nº. 2.766, de 21 de novembro de 2022, e
CONSIDERANDO os termos do Processo nº 2023/389835,

R E S O L V E:
exonerar, a pedido, CINTHIA LOURRAYNE PINTO FERREIRA do cargo em comissão de Coordenador Regional, código GEP-DAS-011.3, com lotação na Junta Comercial do Estado do Pará – JUCEPA, a contar de 30 de março de 2023.
REGISTRE-SE, PUBLIQUE-SE E CUMPRA-SE
CASA CIVIL DA GOVERNADORIA DO ESTADO, 27 DE ABRIL DE 2023.
LUIZIEL GUEDES
Chefe da Casa Civil da Governadoria do Estado

PORTARIA Nº. 1.625/2023-CCG, DE 27 DE ABRIL DE 2023
O CHEFE DA CASA CIVIL DA GOVERNADORIA DO ESTADO, no uso das atribuições que lhe são conferidas pelo Decreto nº. 2.766, de 21 de novembro de 2022, e
CONSIDERANDO os termos do Processo nº 2023/482939,
R E S O L V E:
nomear EDSANDRA RAMOS ALFAIA para exercer o cargo em comissão de Gerente Regional, código GEP-DAS-011.3, com lotação no Núcleo de Gerenciamento do Programa de Microcrédito – CREDCIDADÃO.
REGISTRE-SE, PUBLIQUE-SE E CUMPRA-SE
CASA CIVIL DA GOVERNADORIA DO ESTADO, 27 DE ABRIL DE 2023.
LUIZIEL GUEDES
Chefe da Casa Civil da Governadoria do Estado

PORTARIA Nº. 1.626/2023-CCG, DE 27 DE ABRIL DE 2023
O CHEFE DA CASA CIVIL DA GOVERNADORIA DO ESTADO, no uso das atribuições que lhe são conferidas pelo Decreto nº. 2.766, de 21 de novembro de 2022, e
R E S O L V E:
I. exonerar ANA CLARA DA SILVA NICODEMOS do cargo em comissão de Secretario de Gabinete, código GEP-DAS-011.2, com lotação no Instituto de Gestão Previdenciária do Estado do Pará – IGEPREV.
II. nomear LUIZ HENRIQUE DE SOUZA DO ESPÍRITO SANTO para exercer o cargo em comissão de Secretário de Gabinete, código GEP-DAS-011.2, com lotação no Instituto de Gestão Previdenciária do Estado do Pará – IGEPREV
REGISTRE-SE, PUBLIQUE-SE E CUMPRA-SE
CASA CIVIL DA GOVERNADORIA DO ESTADO, 27 DE ABRIL DE 2023.
LUIZIEL GUEDES
Chefe da Casa Civil da Governadoria do Estado

PORTARIA Nº. 1.627/2023-CCG, DE 27 DE ABRIL DE 2023
O CHEFE DA CASA CIVIL DA GOVERNADORIA DO ESTADO, no uso das atribuições que lhe são conferidas pelo Decreto nº. 2.766, de 21 de novembro de 2022, e
R E S O L V E:
nomear JULIANO MORAES DA SILVA para exercer o cargo em comissão de Coordenador de Área de Infraestrutura e Logística, código GEP-DAS-011.5, com lotação no Centro Regional de Governo do Sudeste do Pará.
REGISTRE-SE, PUBLIQUE-SE E CUMPRA-SE
CASA CIVIL DA GOVERNADORIA DO ESTADO, 27 DE ABRIL DE 2023.
LUIZIEL GUEDES
Chefe da Casa Civil da Governadoria do Estado

PORTARIA Nº. 1.628/2023-CCG, DE 27 DE ABRIL DE 2023
O CHEFE DA CASA CIVIL DA GOVERNADORIA DO ESTADO, no uso das atribuições que lhe são conferidas pelo Decreto nº. 2.766, de 21 de novembro de 2022, e
CONSIDERANDO os termos do Ofício nº 026/2023 – GAB/SEIRDH/PA,
R E S O L V E:
nomear MARCELLE NÉ DO NASCIMENTO MENEZES para exercer o cargo em comissão de Secretário, código GEP-DAS-011.2, com lotação na Secretaria de Estado de Igualdade Racial e Direitos Humanos.
REGISTRE-SE, PUBLIQUE-SE E CUMPRA-SE
CASA CIVIL DA GOVERNADORIA DO ESTADO, 27 DE ABRIL DE 2023.
LUIZIEL GUEDES
Chefe da Casa Civil da Governadoria do Estado

PORTARIA Nº. 1.629/2023-CCG, DE 27 DE ABRIL DE 2023
O CHEFE DA CASA CIVIL DA GOVERNADORIA DO ESTADO, no uso das atribuições que lhe são conferidas pelo Decreto nº. 2.766, de 21 de novembro de 2022, e
CONSIDERANDO os termos do Ofício nº 026/2023 – GAB/SEIRDH/PA,
R E S O L V E:
nomear NAIR CRISTINA D'OLIVEIRA DE MENEZES para exercer o cargo em comissão de Secretário, código GEP-DAS-011.2, com lotação na Secretaria de Estado de Igualdade Racial e Direitos Humanos.
REGISTRE-SE, PUBLIQUE-SE E CUMPRA-SE CASA CIVIL DA GOVERNADORIA DO ESTADO, 27 DE ABRIL DE 2023.
LUIZIEL GUEDES
Chefe da Casa Civil da Governadoria do Estado

PORTARIA Nº. 1.630/2023-CCG, DE 27 DE ABRIL DE 2023
O CHEFE DA CASA CIVIL DA GOVERNADORIA DO ESTADO, no uso das atribuições que lhe são conferidas pelo Decreto nº. 2.766, de 21 de novembro de 2022, e
CONSIDERANDO os termos do Ofício nº 026/2023 – GAB/SEIRDH/PA,
R E S O L V E:
nomear JOÃO CLAUDIO TUPINAMBÁ ARROYO para exercer o cargo em comissão de Assessor, código GEP-DAS-012.5, com lotação na Secretaria de Estado de Igualdade Racial e Direitos Humanos.
REGISTRE-SE, PUBLIQUE-SE E CUMPRA-SE
CASA CIVIL DA GOVERNADORIA DO ESTADO, 27 DE ABRIL DE 2023.
LUIZIEL GUEDES
Chefe da Casa Civil da Governadoria do Estado

PORTARIA Nº. 1.631/2023-CCG, DE 27 DE ABRIL DE 2023
O CHEFE DA CASA CIVIL DA GOVERNADORIA DO ESTADO, no uso das atribuições que lhe são conferidas pelo Decreto nº. 2.766, de 21 de novembro de 2022, e
CONSIDERANDO os termos do Ofício nº 026/2023 – GAB/SEIRDH/PA,
R E S O L V E:
nomear CARLOS EDUARDO MIRANDA DA CONCEIÇÃO para exercer o cargo em comissão de Chefe de Gabinete do Secretário Adjunto, código GEP-DAS-011.4, com lotação na Secretaria de Estado de Igualdade Racial e Direitos Humanos.
REGISTRE-SE, PUBLIQUE-SE E CUMPRA-SE
CASA CIVIL DA GOVERNADORIA DO ESTADO, 27 DE ABRIL DE 2023.
LUIZIEL GUEDES
Chefe da Casa Civil da Governadoria do Estado

PORTARIA Nº. 1.632/2023-CCG, DE 27 DE ABRIL DE 2023
O CHEFE DA CASA CIVIL DA GOVERNADORIA DO ESTADO, no uso das atribuições que lhe são conferidas pelo Decreto nº. 2.766, de 21 de novembro de 2022, e
CONSIDERANDO os termos do Ofício nº 026/2023 – GAB/SEIRDH/PA,
R E S O L V E:
nomear IBRAIM JOSÉ DAS MERCÊS ROCHA para exercer o cargo em comissão de Coordenador, código GEP-DAS-011.4, com lotação na Secretaria de Estado de Igualdade Racial e Direitos Humanos.
REGISTRE-SE, PUBLIQUE-SE E CUMPRA-SE
CASA CIVIL DA GOVERNADORIA DO ESTADO, 27 DE ABRIL DE 2023.
LUIZIEL GUEDES
Chefe da Casa Civil da Governadoria do Estado

PORTARIA Nº. 1.633/2023-CCG, DE 27 DE ABRIL DE 2023
O CHEFE DA CASA CIVIL DA GOVERNADORIA DO ESTADO, no uso das atribuições que lhe são conferidas pelo Decreto nº. 2.766, de 21 de novembro de 2022, e
CONSIDERANDO os termos do Ofício nº 026/2023 – GAB/SEIRDH/PA,
R E S O L V E:
nomear MILENE SANTOS CARVALHO para exercer o cargo em comissão de Coordenador, código GEP-DAS-011.4, com lotação na Secretaria de Estado de Igualdade Racial e Direitos Humanos.
REGISTRE-SE, PUBLIQUE-SE E CUMPRA-SE
CASA CIVIL DA GOVERNADORIA DO ESTADO, 27 DE ABRIL DE 2023.
LUIZIEL GUEDES
Chefe da Casa Civil da Governadoria do Estado

PORTARIA Nº. 1.634/2023-CCG, DE 27 DE ABRIL DE 2023
O CHEFE DA CASA CIVIL DA GOVERNADORIA DO ESTADO, no uso das atribuições que lhe são conferidas pelo Decreto nº. 2.766, de 21 de novembro de 2022, e
CONSIDERANDO os termos do Ofício nº 026/2023 – GAB/SEIRDH/PA,
R E S O L V E:
nomear VERA LUCIA MARQUES TAVARES para exercer o cargo em comissão de Ouvidor, código GEP-DAS-011.4, com lotação na Secretaria de Estado de Igualdade Racial e Direitos Humanos.
REGISTRE-SE, PUBLIQUE-SE E CUMPRA-SE
CASA CIVIL DA GOVERNADORIA DO ESTADO, 27 DE ABRIL DE 2023.
LUIZIEL GUEDES
Chefe da Casa Civil da Governadoria do Estado

PORTARIA Nº. 1.635/2023-CCG, DE 27 DE ABRIL DE 2023
O CHEFE DA CASA CIVIL DA GOVERNADORIA DO ESTADO, no uso das atribuições que lhe são conferidas pelo Decreto nº. 2.766, de 21 de novembro de 2022, e
CONSIDERANDO os termos do Ofício nº 026/2023 – GAB/SEIRDH/PA,
R E S O L V E:
nomear LUANDERSON SARDINHA VIEIRA para exercer o cargo em comissão de Diretor, código GEP-DAS-011.5, com lotação na Secretaria de Estado de Igualdade Racial e Direitos Humanos.
REGISTRE-SE, PUBLIQUE-SE E CUMPRA-SE
CASA CIVIL DA GOVERNADORIA DO ESTADO, 27 DE ABRIL DE 2023.
LUIZIEL GUEDES
Chefe da Casa Civil da Governadoria do Estado

PORTARIA Nº. 1.636/2023-CCG, DE 27 DE ABRIL DE 2023
O CHEFE DA CASA CIVIL DA GOVERNADORIA DO ESTADO, no uso das atribuições que lhe são conferidas pelo Decreto nº. 2.766, de 21 de novembro de 2022, e
CONSIDERANDO os termos do Ofício nº 026/2023 – GAB/SEIRDH/PA,
R E S O L V E:
nomear VERENA FADUL DOS SANTOS ARRUDA para exercer o cargo em comissão de Chefe de Gabinete do Secretário, código GEP-DAS-011.5, com lotação na Secretaria de Estado de Igualdade Racial e Direitos Humanos.
REGISTRE-SE, PUBLIQUE-SE E CUMPRA-SE
CASA CIVIL DA GOVERNADORIA DO ESTADO, 27 DE ABRIL DE 2023.
LUIZIEL GUEDES
Chefe da Casa Civil da Governadoria do Estado

PORTARIA Nº. 1.637/2023-CCG, DE 27 DE ABRIL DE 2023
O CHEFE DA CASA CIVIL DA GOVERNADORIA DO ESTADO, no uso das atribuições que lhe são conferidas pelo Decreto nº. 2.766, de 21 de novembro de 2022, e
CONSIDERANDO os termos do Ofício nº 026/2023 – GAB/SEIRDH/PA,

R E S O L V E:
nomear PEDRO PAULO CAVALERO DOS SANTOS para exercer o cargo em comissão de Diretor, código GEP-DAS-011.5, com lotação na Secretaria de Estado de Igualdade Racial e Direitos Humanos.
REGISTRE-SE, PUBLIQUE-SE E CUMPRA-SE
CASA CIVIL DA GOVERNADORIA DO ESTADO, 27 DE ABRIL DE 2023.
LUIZIEL GUEDES
Chefe da Casa Civil da Governadoria do Estado

PORTARIA Nº. 1.638/2023-CCG, DE 27 DE ABRIL DE 2023
O CHEFE DA CASA CIVIL DA GOVERNADORIA DO ESTADO, no uso das atribuições que lhe são conferidas pelo Decreto nº. 2.766, de 21 de novembro de 2022, e
CONSIDERANDO os termos do Ofício nº 026/2023 – GAB/SEIRDH/PA,
R E S O L V E:
nomear ROSIANI SANCHES MOURÃO para exercer o cargo em comissão de Coordenador, código GEP-DAS-011.4, com lotação na Secretaria de Estado de Igualdade Racial e Direitos Humanos.
REGISTRE-SE, PUBLIQUE-SE E CUMPRA-SE
CASA CIVIL DA GOVERNADORIA DO ESTADO, 27 DE ABRIL DE 2023.
LUIZIEL GUEDES
Chefe da Casa Civil da Governadoria do Estado

PORTARIA Nº. 1.639/2023-CCG, DE 27 DE ABRIL DE 2023
O CHEFE DA CASA CIVIL DA GOVERNADORIA DO ESTADO, no uso das atribuições que lhe são conferidas pelo Decreto nº. 2.766, de 21 de novembro de 2022, e
CONSIDERANDO os termos do Ofício nº 026/2023 – GAB/SEIRDH/PA,
R E S O L V E:
nomear ISABELA CALUFF CANTO para exercer o cargo em comissão de Coordenador, código GEP-DAS-011.4, com lotação na Secretaria de Estado de Igualdade Racial e Direitos Humanos.
REGISTRE-SE, PUBLIQUE-SE E CUMPRA-SE
CASA CIVIL DA GOVERNADORIA DO ESTADO, 27 DE ABRIL DE 2023.
LUIZIEL GUEDES
Chefe da Casa Civil da Governadoria do Estado

PORTARIA Nº. 1.640/2023-CCG, DE 27 DE ABRIL DE 2023
O CHEFE DA CASA CIVIL DA GOVERNADORIA DO ESTADO, no uso das atribuições que lhe são conferidas pelo Decreto nº. 2.766, de 21 de novembro de 2022, e
CONSIDERANDO os termos do Ofício nº 026/2023 – GAB/SEIRDH/PA,
R E S O L V E:
nomear DARLAH MARIANA SANTOS CONCEIÇÃO para exercer o cargo em comissão de Coordenador, código GEP-DAS-011.4, com lotação na Secretaria de Estado de Igualdade Racial e Direitos Humanos.
REGISTRE-SE, PUBLIQUE-SE E CUMPRA-SE
CASA CIVIL DA GOVERNADORIA DO ESTADO, 27 DE ABRIL DE 2023.
LUIZIEL GUEDES
Chefe da Casa Civil da Governadoria do Estado

PORTARIA Nº. 1.641/2023-CCG, DE 27 DE ABRIL DE 2023
O CHEFE DA CASA CIVIL DA GOVERNADORIA DO ESTADO, no uso das atribuições que lhe são conferidas pelo Decreto nº. 2.766, de 21 de novembro de 2022, e
CONSIDERANDO os termos do Ofício nº 026/2023 – GAB/SEIRDH/PA,
R E S O L V E:
nomear MARIA DE NAZARÉ CUNHA DE ARAÚJO para exercer o cargo em comissão de Coordenador, código GEP-DAS-011.4, com lotação na Secretaria de Estado de Igualdade Racial e Direitos Humanos.
REGISTRE-SE, PUBLIQUE-SE E CUMPRA-SE
CASA CIVIL DA GOVERNADORIA DO ESTADO, 27 DE ABRIL DE 2023.
LUIZIEL GUEDES
Chefe da Casa Civil da Governadoria do Estado

PORTARIA Nº. 1.642/2023-CCG, DE 27 DE ABRIL DE 2023
O CHEFE DA CASA CIVIL DA GOVERNADORIA DO ESTADO, no uso das atribuições que lhe são conferidas pelo Decreto nº. 2.766, de 21 de novembro de 2022, e
CONSIDERANDO os termos do Ofício nº 026/2023 – GAB/SEIRDH/PA,
R E S O L V E:
nomear ISADORA OCTAVIA RIBEIRO GODINHO para exercer o cargo em comissão de Coordenador, código GEP-DAS-011.4, com lotação na Secretaria de Estado de Igualdade Racial e Direitos Humanos.
REGISTRE-SE, PUBLIQUE-SE E CUMPRA-SE
CASA CIVIL DA GOVERNADORIA DO ESTADO, 27 DE ABRIL DE 2023.
LUIZIEL GUEDES
Chefe da Casa Civil da Governadoria do Estado

PORTARIA Nº. 1.643/2023-CCG, DE 27 DE ABRIL DE 2023
O CHEFE DA CASA CIVIL DA GOVERNADORIA DO ESTADO, no uso das atribuições que lhe são conferidas pelo Decreto nº. 2.766, de 21 de novembro de 2022, e
CONSIDERANDO os termos do Ofício nº 026/2023 – GAB/SEIRDH/PA,
R E S O L V E:
nomear WILLIAM THIAGO PINA CASTRO para exercer o cargo em comissão de Gerente, código GEP-DAS-011.3, com lotação na Secretaria de Estado de Igualdade Racial e Direitos Humanos.
REGISTRE-SE, PUBLIQUE-SE E CUMPRA-SE
CASA CIVIL DA GOVERNADORIA DO ESTADO, 27 DE ABRIL DE 2023.
LUIZIEL GUEDES
Chefe da Casa Civil da Governadoria do Estado

PORTARIA Nº. 1.644/2023-CCG, DE 27 DE ABRIL DE 2023
O CHEFE DA CASA CIVIL DA GOVERNADORIA DO ESTADO, no uso das atribuições que lhe são conferidas pelo Decreto nº. 2.766, de 21 de novembro de 2022, e
CONSIDERANDO os termos do Ofício nº 026/2023 – GAB/SEIRDH/PA,
R E S O L V E:
nomear CARLA NAÍZA COSTA DA SILVA para exercer o cargo em comissão de Gerente, código GEP-DAS-011.3, com lotação na Secretaria de Estado de Igualdade Racial e Direitos Humanos.
REGISTRE-SE, PUBLIQUE-SE E CUMPRA-SE
CASA CIVIL DA GOVERNADORIA DO ESTADO, 27 DE ABRIL DE 2023.
LUIZIEL GUEDES
Chefe da Casa Civil da Governadoria do Estado

PORTARIA Nº. 1.645/2023-CCG, DE 27 DE ABRIL DE 2023
O CHEFE DA CASA CIVIL DA GOVERNADORIA DO ESTADO, no uso das atribuições que lhe são conferidas pelo Decreto nº. 2.766, de 21 de novembro de 2022, e
CONSIDERANDO os termos do Ofício nº 026/2023 – GAB/SEIRDH/PA,
R E S O L V E:
nomear ADENILSON DA SILVA DE ABREU para exercer o cargo em comissão de Gerente, código GEP-DAS-011.3, com lotação na Secretaria de Estado de Igualdade Racial e Direitos Humanos.
REGISTRE-SE, PUBLIQUE-SE E CUMPRA-SE
CASA CIVIL DA GOVERNADORIA DO ESTADO, 27 DE ABRIL DE 2023.
LUIZIEL GUEDES
Chefe da Casa Civil da Governadoria do Estado

PORTARIA Nº. 1.646/2023-CCG, DE 27 DE ABRIL DE 2023
O CHEFE DA CASA CIVIL DA GOVERNADORIA DO ESTADO, no uso das atribuições que lhe são conferidas pelo Decreto nº. 2.766, de 21 de novembro de 2022, e
CONSIDERANDO os termos do Ofício nº 026/2023 – GAB/SEIRDH/PA,
R E S O L V E:
nomear SILVIA CRISTINA DA CUNHA ASSUNÇÃO para exercer o cargo em comissão de Gerente, código GEP-DAS-011.3, com lotação na Secretaria de Estado de Igualdade Racial e Direitos Humanos.
REGISTRE-SE, PUBLIQUE-SE E CUMPRA-SE
CASA CIVIL DA GOVERNADORIA DO ESTADO, 27 DE ABRIL DE 2023.
LUIZIEL GUEDES
Chefe da Casa Civil da Governadoria do Estado

PORTARIA Nº. 1.647/2023-CCG, DE 27 DE ABRIL DE 2023
O CHEFE DA CASA CIVIL DA GOVERNADORIA DO ESTADO, no uso das atribuições que lhe são conferidas pelo Decreto nº. 2.766, de 21 de novembro de 2022, e
CONSIDERANDO os termos do Ofício nº 026/2023 – GAB/SEIRDH/PA,
R E S O L V E:
nomear PRISCILA TOURINHO TUPINAMBÁ para exercer o cargo em comissão de Secretário, código GEP-DAS-011.1, com lotação na Secretaria de Estado de Igualdade Racial e Direitos Humanos.
REGISTRE-SE, PUBLIQUE-SE E CUMPRA-SE
CASA CIVIL DA GOVERNADORIA DO ESTADO, 27 DE ABRIL DE 2023.
LUIZIEL GUEDES
Chefe da Casa Civil da Governadoria do Estado

PORTARIA Nº. 1.648/2023-CCG, DE 27 DE ABRIL DE 2023
O CHEFE DA CASA CIVIL DA GOVERNADORIA DO ESTADO, no uso das atribuições que lhe são conferidas pelo Decreto nº. 2.766, de 21 de novembro de 2022, e
CONSIDERANDO os termos do Ofício nº 026/2023 – GAB/SEIRDH/PA,
R E S O L V E:
nomear CRISTIANE DE NAZARÉ PANTOJA RODRIGUES para exercer o cargo em comissão de Secretário, código GEP-DAS-011.1, com lotação na Secretaria de Estado de Igualdade Racial e Direitos Humanos, a contar de 12 de abril de 2023.
REGISTRE-SE, PUBLIQUE-SE E CUMPRA-SE
CASA CIVIL DA GOVERNADORIA DO ESTADO, 27 DE ABRIL DE 2023.
LUIZIEL GUEDES
Chefe da Casa Civil da Governadoria do Estado

PORTARIA Nº. 1.649/2023-CCG, DE 27 DE ABRIL DE 2023
O CHEFE DA CASA CIVIL DA GOVERNADORIA DO ESTADO, no uso das atribuições que lhe são conferidas pelo Decreto nº. 2.766, de 21 de novembro de 2022, e
CONSIDERANDO os termos do Ofício nº 026/2023 – GAB/SEIRDH/PA,
R E S O L V E:
nomear BELLE FADUL FIGUEIREDO para exercer o cargo em comissão de Secretário, código GEP-DAS-011.1, com lotação na Secretaria de Estado de Igualdade Racial e Direitos Humanos.
REGISTRE-SE, PUBLIQUE-SE E CUMPRA-SE
CASA CIVIL DA GOVERNADORIA DO ESTADO, 27 DE ABRIL DE 2023.
LUIZIEL GUEDES
Chefe da Casa Civil da Governadoria do Estado

PORTARIA Nº. 1.650/2023-CCG, DE 27 DE ABRIL DE 2023
O CHEFE DA CASA CIVIL DA GOVERNADORIA DO ESTADO, no uso das atribuições que lhe são conferidas pelo Decreto nº. 2.766, de 21 de novembro de 2022, e

CONSIDERANDO os termos do Ofício nº 026/2023 – GAB/SEIRDH/PA,
R E S O L V E:
nomear BARBARA CAROLINE MARTINS OLIVEIRA para exercer o cargo em comissão de Gerente, código GEP-DAS-011.3, com lotação na Secretaria de Estado de Igualdade Racial e Direitos Humanos.
REGISTRE-SE, PUBLIQUE-SE E CUMPRA-SE
CASA CIVIL DA GOVERNADORIA DO ESTADO, 27 DE ABRIL DE 2023.
LUIZIEL GUEDES
Chefe da Casa Civil da Governadoria do Estado

PORTARIA Nº. 1.651/2023-CCG, DE 27 DE ABRIL DE 2023
O CHEFE DA CASA CIVIL DA GOVERNADORIA DO ESTADO, no uso das atribuições que lhe são conferidas pelo Decreto nº. 2.766, de 21 de novembro de 2022,
R E S O L V E:
I. exonerar CLAUDIO SEVERINO CUNHA DE SOUSA do cargo em comissão de Chefe de Divisão de Organização, Controle e Avaliação de Centro Regional, código GEP-DAS-011.3, com lotação na Secretaria de Estado de Saúde Pública.
II. nomear DEYSE DE SOUZA COELHO para exercer o cargo em comissão de Chefe de Divisão de Organização, Controle e Avaliação de Centro Regional, código GEP-DAS-011.3, com lotação na Secretaria de Estado de Saúde Pública.
REGISTRE-SE, PUBLIQUE-SE E CUMPRA-SE
CASA CIVIL DA GOVERNADORIA DO ESTADO, 27 DE ABRIL DE 2023.
LUIZIEL GUEDES
Chefe da Casa Civil da Governadoria do Estado

PORTARIA Nº. 1.652/2023-CCG, DE 27 DE ABRIL DE 2023
O CHEFE DA CASA CIVIL DA GOVERNADORIA DO ESTADO, no uso das atribuições que lhe são conferidas pelo Decreto nº. 2.766, de 21 de novembro de 2022,
R E S O L V E:
I. exonerar ADRIANA DO SOCORRO DE SOUZA GOMES do cargo em comissão de Assistente de Centro Regional de Saúde, código GEP-DAS-012.3, com lotação na Secretaria de Estado de Saúde Pública.
II. nomear SALOMÃO LIRA DA SILVA para exercer o cargo em comissão de Assistente de Centro Regional de Saúde, código GEP-DAS-012.3, com lotação na Secretaria de Estado de Saúde Pública.
REGISTRE-SE, PUBLIQUE-SE E CUMPRA-SE
CASA CIVIL DA GOVERNADORIA DO ESTADO, 27 DE ABRIL DE 2023.
LUIZIEL GUEDES
Chefe da Casa Civil da Governadoria do Estado

PORTARIA Nº. 1.653/2023-CCG, DE 27 DE ABRIL DE 2023
O CHEFE DA CASA CIVIL DA GOVERNADORIA DO ESTADO, no uso das atribuições que lhe são conferidas pelo Decreto nº. 2.766, de 21 de novembro de 2022,
R E S O L V E:
I. exonerar EDILZA REIS FELGUEIRAS do cargo em comissão de Chefe da Divisão Administrativa de Centro Regional de Saúde, código GEP-DAS-011.3, com lotação na Secretaria de Estado de Saúde Pública.
II. nomear ANTÔNIO MARCOS DA SILVA para exercer o cargo em comissão de Chefe da Divisão Administrativa de Centro Regional de Saúde, código GEP-DAS-011.3, com lotação na Secretaria de Estado de Saúde Pública.
REGISTRE-SE, PUBLIQUE-SE E CUMPRA-SE
CASA CIVIL DA GOVERNADORIA DO ESTADO, 27 DE ABRIL DE 2023.
LUIZIEL GUEDES
Chefe da Casa Civil da Governadoria do Estado

PORTARIA Nº. 1.654/2023-CCG, DE 27 DE ABRIL DE 2023
O CHEFE DA CASA CIVIL DA GOVERNADORIA DO ESTADO, no uso das atribuições que lhe são conferidas pelo Decreto nº. 2.766, de 21 de novembro de 2022,
R E S O L V E:
tornar sem efeito a portaria nº 1.606/2023-CCG, de 26 de abril Ed 2023, que exonerou SEBASTIÃO ROGÉRIO RODRIGUES LOPES JÚNIOR do cargo em comissão de Gerente da CIRETRAN "B" de Igarapé-Açu, código GEP-DAS-011.3, com lotação no Departamento de Trânsito do Estado do Pará – DETRAN, e nomeou FRANCISCO MAQUEL ARAÚJO NASCIMENTO para exercer o cargo em comissão de Gerente da CIRETRAN "B" de Igarapé-Açu, código GEP-DAS-011.3, com lotação no Departamento de Trânsito do Estado do Pará - DETRAN.
REGISTRE-SE, PUBLIQUE-SE E CUMPRA-SE
CASA CIVIL DA GOVERNADORIA DO ESTADO, 27 DE ABRIL DE 2023.
LUIZIEL GUEDES
Chefe da Casa Civil da Governadoria do Estado

ERRATA DA PORTARIA Nº. 1.060/2023-CCG, DE 22 DE MARÇO DE 2023, PUBLICADA NO DIÁRIO OFICIAL DO ESTADO N°. 35.335, DE 22 DE MARÇO DE 2023.
Onde se lê: ***nomear MARIA EDUARDA WAGNER...***
Leia-se: ***nomear MARIA EDUARDA AMPARO DAS MERCÊS PEREIRA WAGNER...***
LUIZIEL GUEDES
Chefe da Casa Civil da Governadoria do Estado

ERRATA DA PORTARIA Nº. 1.101/2023-CCG, DE 24 DE MARÇO DE 2023, PUBLICADA NO DIÁRIO OFICIAL DO ESTADO N°. 35.339, DE 27 DE MARÇO DE 2023.
Onde se lê: ***"(...) Darlene Nayara da Silva Santos (...)"***
Leia-se: ***"(...) Darlene Nayra da Silva Santos (...)"***
LUIZIEL GUEDES
Chefe da Casa Civil da Governadoria do Estado

ERRATA DA PORTARIA Nº. 1.126/2023-CCG, DE 27 DE MARÇO DE 2023, PUBLICADA NO DIÁRIO OFICIAL DO ESTADO N°. 35.341, DE 27 DE MARÇO DE 2023.
Onde se lê: ***...de 22 a 24 de março de 2023,...***
Leia-se: ***...de 22 a 26 de março de 2023,...***
LUIZIEL GUEDES
Chefe da Casa Civil da Governadoria do Estado

ERRATA DA PORTARIA Nº. 1.404/2023-CCG, DATADA DE 11 DE ABRIL DE 2023, PUBLICADA NO DIÁRIO OFICIAL DO ESTADO N°. 35.359, DE 12 DE ABRIL DE 2023.
Onde se lê: ***"(...) Secretário de Gabinete, código GEP-DAS.011.2, (...)"***
Leia-se: ***"(...) Gerente de Inteligência de Mercado, código GEP-DAS.011.3, (...)"***
LUIZIEL GUEDES
Chefe da Casa Civil da Governadoria do Estado

Protocolo: 931337

CASA MILITAR DA GOVERNADORIA

APOSTILAMENTO

EXTRATO DO 2º TERMO DE APOSTILAMENTO DO CONTRATO ADM. 002/2022 - CMG/PA.
Contratante: CASA MILITAR DA GOVERNADORIA DO ESTADO DO PARÁ; CNPJ: 07.313.542/0001-63;
Contratada: TC COMÉRCIO DE SERVIÇOS TECNOLOGIA EIRELI; CNPJ: 07.679.989/0001-50;
Objeto: Reajuste de valor ao Contrato Adam. nº 002/2022 - CMG com o percentual de 1,86% mediante utilização da variação do IGP-M (Índice Geral de Preço de Mercado), referente ao período de fevereiro de 2022 a fevereiro de 2023, passando o valor global de R$ 16.790,16 (dezesseis mil setecentos e noventa reais e dezesseis centavos) para R$ R$ 17.102,46 (dezessete mil cento e dois reais e quarenta e seis centavos).
Data da Assinatura: 27 de abril de 2023.
OSMAR VIEIRA DA COSTA JÚNIOR - CEL QOPM - RG 9916
Chefe da Casa Militar da Governadoria do Estado.

Protocolo: 931021

OUTRAS MATÉRIAS

EXTRATO DO TERMO DE RETIFICAÇÃO AO CONTRATO ADM. 004/2023 - CMG/PA.
Contratante: CASA MILITAR DA GOVERNADORIA DO ESTADO DO PARÁ; CNPJ: 07.313.542/0001-63;
Contratada: EMPRESA DE TECNOLOGIA DA INFORMAÇÃO E COMUNICAÇÃO DO ESTADO DO PARÁ – PRODEPA, CNPJ: 05.059.613/0001-18;
Objeto: Retificar as sub cláusulas 6.2.2, 7.1.1, 7.1.2, 7.1.4, 11.2, 18.1 para melhor adequação do contrato administrativo 004/2023 - CMG, conforme dispõe o artigo 55, inciso III e Art. 65, § 8º da Lei nº 8.666, de 21 de junho de 1993, parecer jurídico 144/2023 – AJUR/CMG e processo administrativo eletrônico nº 2023/126083.
Onde se lê: "2.2- (Desenvolver...); "6.2.3 –(Realizar atualizações...); "7.1.1- (... estabelecidas no Edital e seus anexos); "7.1.2- (...do bem recebido provisoriamente...do Edital e da proposta...); "7.1.4- (...do objeto, ... Edital e seus anexos); "11.2- (...equipamentos...); e "18.1- (... disposto no art. 57, inciso II da Lei nº 8.666/93...).
Leia-se: "2.2- (Modificar/ativar...); "6.2.3-(Realizar atualizações durante o período da sua vigência...); "7.1.1- (...estabelecidas nesse instrumento); "7.1.2- (...do serviço recebido provisoriamente... da proposta...); "7.1.4- (...do serviço, ...Termo de referência); "11.2- (...dos serviços...) e "18.1- (...disposto no art. 57. Inciso II da Lei 8.666/93 somente para o item 2 (dois) da especificação da hospedagem).
Data da Assinatura: 27 de abril de 2023.
OSMAR VIEIRA DA COSTA JÚNIOR - CEL QOPM - RG 9916
Chefe da Casa Militar da Governadoria do Estado.

Protocolo: 931042

EXTRATO DE PORTARIA Nº 459/2023 – DI/CMG, DE 27 DE ABRIL DE 2023
Objetivo: a serviço do Governo do Estado; Destino: Abaetetuba/PA; Período: 26 a 27/04/2023; Quantidade de diárias: 2,0 (alimentação) e 1,0 (pousada); Servidor/MF: 3° SGT PM Mário Alesandro Araujo Ferreira, 57199471/3. Prazo para prestação de contas: 05 (cinco) dias após a data do retorno. Ordenador: CEL QOPM Osmar Vieira da Costa Júnior;

EXTRATO DE PORTARIA Nº 460/2023 – DI/CMG, DE 27 DE ABRIL DE 2023

Objetivo: com o intuito de desempenhar funções administrativas inerentes ao Governo do Estado; Destino: Abaetetuba/PA; Período: 26 a 27/04/2023; Quantidade de diárias: 2,0 (alimentação) e 1,0 (pousada); Servidor/MF: 2º SGT PM R/R Célio Negrão Gomes, 5018951/2. Prazo para prestação de contas: 05 (cinco) dias após a data do retorno. Ordenador: CEL QOPM Osmar Vieira da Costa Júnior;

EXTRATO DE PORTARIA Nº 461/2023 – DI/CMG, DE 27 DE ABRIL DE 2023

Objetivo: a serviço do Governo do Estado; Destino: Abaetetuba/PA; Período: 27/04/2023; Quantidade de diárias: 1,0 (alimentação); Servidor/MF: MAJ QOPM Heitor Lobato Marques, 57198332/3. Prazo para prestação de contas: 05 (cinco) dias após a data do retorno. Ordenador: CEL QOPM Osmar Vieira da Costa Júnior;

EXTRATO DE PORTARIA Nº 462/2023 – DI/CMG, DE 27 DE ABRIL DE 2023

Objetivo: a serviço do Governo do Estado; Destino: Muaná/PA; Período: 25/04/2022; Quantidade de diárias: 1,0 (alimentação); Servidor/MF: MAJ QOPM José Rogério da Silva Holanda, 57198359/2. Prazo para prestação de contas: 05 (cinco) dias após a data do retorno. Ordenador: CEL QOPM Osmar Vieira da Costa Júnior;

EXTRATO DE PORTARIA Nº 463/2023 – DI/CMG, DE 27 DE ABRIL DE 2023

Objetivo: a serviço do Governo do Estado; Destino: Muaná/PA; Período: 24/04 a 26/04/2023; Quantidade de diárias: 3,0 (alimentação) e 2,0 (pousada); Servidores/MF: 1° TEN QOPM Victor Lincoln da Cunha Barros, 4220541/3; 3° SGT PM Gleidson da Costa Freitas, 5779359/2; 3° SGT PM Antônio Renard de Oliveira Moraes, 54195393; 3° SGT PM Ronison Bonfim, 57199781/2;

3° SGT PM Joelson Souza Santos, 57199482/2. Prazo para prestação de contas: 05 (cinco) dias após a data do retorno. Ordenador: CEL QOPM Osmar Vieira da Costa Júnior;

Protocolo: 931320

PROCURADORIA GERAL DO ESTADO

DESIGNAR FISCAL DE CONTRATO

PORTARIA Nº 251/2023 – PGE
BELÉM (PA), 27 DE ABRIL DE 2023.

O PROCURADOR-GERAL DO ESTADO, no uso de suas atribuições legais, RESOLVE: I - DESIGNAR o servidor Anderson Michel Silva Ribeiro, ocupante do cargo de Assistente de Procuradoria, matrícula nº 55589776/1, para acompanhar e fiscalizar o Contrato discriminado: - Contrato nº 030/2023 – PGE e A W DE MELO DIAS. II – As atribuições de acompanhamento e fiscalização estão insertas na Cláusula VII – DA FISCALIZAÇÃO do Contrato. PUBLIQUE-SE, REGISTRE-SE E CUMPRA-SE. RICARDO NASSER SEFER Procurador-Geral do Estado

Protocolo: 931028

CONTRATO

Extrato de Contrato: 030/2023 PGE/PA. Origem: Termo de Inexigibilidade nº 002/2023 – PGE. Exercício: 2023. Data da Assinatura: 27/04/2023. Vigência: 27/04/2023 a 27/07/2023. Valor Global: R$ 3.000,00 (três mil reais). Dotação Orçamentária: Funcional Programática: 25101.03.122.1297.8338, Elemento de Despesa: 339039, Fonte: 01500000001. Objeto: Prestação de serviços de empresa especializada no transporte rodoviário de veículos em suspenso, tipo cegonha, conforme constante no Processo Administrativo Eletrônico nº 2021/1218929-PGE. Contratada: A W DE MELO DIAS, CNPJ: 35.296.187/0001-05. Ordenador: RICARDO NASSER SEFER – Procurador-Geral do Estado do Pará

Protocolo: 931033

SECRETARIA ESTRATÉGICA DE ARTICULAÇÃO DA CIDADANIA

EXTRATO – CONTRATO Nº 008/2023-SEAC/PA.

Objeto: O objeto do presente contrato é a contratação de empresa especializada na prestação de serviços de ILUMINAÇÃO por demanda, sob as necessidades dos eventos, ações e projetos desenvolvidos pela Secretaria Estratégica de Articulação da Cidadania – SEAC e das Usinas da Paz.

Fundamentação: em observância às disposições da Lei Federal nº 8.666, de 21 de junho de 1993, da Lei Federal nº 10.520, de 17 de julho de 2002, da Lei Estadual nº 6.474, de 06 de agosto de 2002, do Decreto Estadual nº 534, de 4 de fevereiro de 2020, Lei nº 13.303, de 30 de junho de 2016.
Data da assinatura: 21/03/2023.
Vigência: 21/03/2023 a 20/03/2024.
Valor Global: R$ 1.805.861,00 (um milhão, oitocentos e cinco mil, oitocentos e sessenta e um reais);
Dotação Orçamentária:
UO: 76101 - Secretaria Estratégica de Estado de Articulação da Cidadania
Função: 08 - Assistência Social
Sub Função: 422 - Direitos Individuais, Coletivos e Difusos
Programa: 1500 - Cidadania, Justiça e Direitos Humanos
Projeto de Atividade: 8818 - Implementação das Usinas da Paz
Natureza da Despesa: 339039 - serviços de pessoa jurídica
Fonte do Recurso: 01500000001 - Tesouro Estadual
Ação:
Plano Interno: 1050008818c
Contratada: MÍDIA CENTER SERVICOS DE PRODUCAO MUSICAL, CINEMATOGRÁFICA E EVENTOS EIRELI, inscrita no CNPJ sob nº 07.072.916/0001-04, com sede na Avenida Duque de Caxias, n° 1133, Bairro Marco, Belém/PA, CEP: 66.093-026.
HUMBERTO BOZI SPINDOLAS
Ordenador de Despesas

Protocolo: 930925

EXTRATO – CONTRATO Nº 009/2023-SEAC/PA.

Objeto: O objeto do presente contrato é a contratação de empresa especializada na prestação de serviços AUDIOVISUAIS por demanda, sob as necessidades dos eventos, ações e projetos desenvolvidos pela Secretaria Estratégica de Articulação da Cidadania – SEAC e das Usinas da Paz.

Fundamentação: em observância às disposições da Lei Federal nº 8.666, de 21 de junho de 1993, da Lei Federal nº 10.520, de 17 de julho de 2002, da Lei Estadual nº 6.474, de 06 de agosto de 2002, do Decreto Estadual nº 534, de 4 de fevereiro de 2020, Lei nº 13.303, de 30 de junho de 2016.
Data da assinatura: 21/03/2023.
Vigência: 21/03/2023 a 20/03/2024.
Valor Global: R$ 3.699.432,00 (três milhões, seiscentos e noventa e nove mil, quatrocentos e trinta e dois reais);
Dotação Orçamentária:
Primeira Dotação:
UO: 76101 - Secretaria Estratégica de Estado de Articulação da Cidadania
Função: 08 - Assistência Social
Sub Função: 122 - Administração Geral
Programa: 1297 - Manutenção da Gestão
Projeto de Atividade: 8408 - Operacionalização das Ações Administrativas
Natureza da Despesa: 339039 - serviços de pessoa jurídica
Fonte do Recurso: 01500000001 - Tesouro Estadual
Ação:
Plano Interno: 4120008408c.
Segunda Dotação:
UO: 76101 - Secretaria Estratégica de Estado de Articulação da Cidadania
Função: 08 - Assistência Social
Sub Função: 422 - Direitos Individuais, Coletivos e Difusos
Programa: 1500 - Cidadania, Justiça e Direitos Humanos
Projeto de Atividade: 8818 - Implementação das Usinas da Paz
Natureza da Despesa: 339039 - serviços de pessoa jurídica
Fonte do Recurso: 01500000001 - Tesouro Estadual
Ação:
Plano Interno: 1050008818c.
Contratada: MÍDIA CENTER SERVICOS DE PRODUCAO MUSICAL, CINEMATOGRÁFICA E EVENTOS EIRELI, inscrita no CNPJ sob nº 07.072.916/0001-04, com sede na Avenida Duque de Caxias, n° 1133, Bairro Marco, Belém/PA, CEP: 66.093-026.
HUMBERTO BOZI SPINDOLAS
Ordenador de Despesas

Protocolo: 930932

EXTRATO – CONTRATO Nº 010/2023-SEAC/PA.

Objeto: O objeto do presente contrato é a contratação de empresa especializada na prestação de serviços de SONORIZAÇÃO por demanda, sob as necessidades dos eventos, ações e projetos desenvolvidos pela Secretaria Estratégica de Articulação da Cidadania – SEAC e das Usinas da Paz.

Fundamentação: em observância às disposições da Lei Federal nº 8.666, de 21 de junho de 1993, da Lei Federal nº 10.520, de 17 de julho de 2002, da Lei Estadual nº 6.474, de 06 de agosto de 2002, do Decreto Estadual nº 534, de 4 de fevereiro de 2020, Lei nº 13.303, de 30 de junho de 2016.
Data da assinatura: 21/03/2023.
Vigência: 21/03/2023 a 20/03/2024.
Valor Global: R$ 2.696.240,00 (dois milhões, seiscentos e noventa e seis mil, duzentos e quarenta reais);

Dotação Orçamentária:
UO: 76101 - Secretaria Estratégica de Estado de Articulação da Cidadania
Função: 08 - Assistência Social
Sub Função: 422 - Direitos Individuais, Coletivos e Difusos
Programa: 1500 - Cidadania, Justiça e Direitos Humanos
Projeto de Atividade: 8818 - Implementação das Usinas da Paz
Natureza da Despesa: 339039 - serviços de pessoa jurídica
Fonte do Recurso: 01500000001 - Tesouro Estadual
Ação:
Plano Interno: 1050008818c
Contratada: MÍDIA CENTER SERVICOS DE PRODUCAO MUSICAL, CINEMATOGRÁFICA E EVENTOS EIRELI, inscrita no CNPJ sob nº 07.072.916/0001-04, com sede na Avenida Duque de Caxias, n° 1133, Bairro Marco, Belém/PA, CEP: 66.093-026.
HUMBERTO BOZI SPINDOLAS
Ordenador de Despesas

Protocolo: 930936

EXTRATO – CONTRATO Nº 011/2023-SEAC/PA.

Objeto: O objeto do presente contrato é a contratação de empresa especializada na prestação de serviços de CAMINHÕES SOM por demanda, sob as necessidades dos eventos, ações e projetos desenvolvidos pela Secretaria Estratégica de Articulação da Cidadania – SEAC e das Usinas da Paz.
Fundamentação: em observância às disposições da Lei Federal nº 8.666, de 21 de junho de 1993, da Lei Federal nº 10.520, de 17 de julho de 2002, da Lei Estadual nº 6.474, de 06 de agosto de 2002, do Decreto Estadual nº 534, de 4 de fevereiro de 2020, Lei nº 13.303, de 30 de junho de 2016.
Data da assinatura: 21/03/2023.
Vigência: 21/03/2023 a 20/03/2024.
Valor Global: R$ 1.225.489,00 (um milhão, duzentos e vinte e cinco mil, quatrocentos e oitenta e nove reais).
Dotação Orçamentária:
UO: 76101 - Secretaria Estratégica de Estado de Articulação da Cidadania
Função: 08 - Assistência Social
Sub Função: 422 - Direitos Individuais, Coletivos e Difusos
Programa: 1500 - Cidadania, Justiça e Direitos Humanos
Projeto de Atividade: 8818 - Implementação das Usinas da Paz
Natureza da Despesa: 339039 - serviços de pessoa jurídica
Fonte do Recurso: 01500000001 - Tesouro Estadual
Ação:
Plano Interno:1050008818c
Contratada: JEFFERSOM ESTRUTURAS PARA EVENTOS EIRELI, inscrita no CNPJ sob nº 03.746.510/0001-09, com sede na Rua Professor Nelson Ribeiro, n° 14, Bairro Umarizal, Belém-PA, CEP: 66.050-420.
HUMBERTO BOZI SPINDOLAS
Ordenador de Despesas

Protocolo: 930941

AUDITORIA GERAL DO ESTADO

DIÁRIA

PORTARIA AGE Nº 070/2023-GAB, DE 27 DE ABRIL DE 2023.

O AUDITOR-GERAL DO ESTADO, no exercício das atribuições instituídas na Lei Estadual nº 6.176/1998, alterados pela Lei Estadual nº 6.832/2006; art.18, incisos VIII, do Decreto nº 2.536, de 03 de novembro de 2006; e art. 199 e seguintes da Lei nº 5.819/1994 - Regime Jurídico Único dos Servidores Públicos Civis da Administração Direta, das Autarquias e das Fundações Públicas do Estado do Pará e considerando os autos do Processo N° 2023/482150.
RESOLVE:
CONCEDER 2 e ½ (duas e meia) diárias ao servidor João Marcos Costa de Oliveira, matrícula nº 5931704/3, ocupante do cargo de Auditor de Finanças e Controle, desta Auditoria Geral do Estado - AGE, com o objetivo de participar Audiência Pública – PPA 2024-2027, no período de 03/05/2023 a 05/05/2023, no município de Tucuruí/PA.
Dê-se ciência, registre-se, publique-se e cumpra-se.
OZÓRIO ADOLFO GOES NUNES DE SOUSA
Auditor-Geral do Estado

Protocolo: 931249

PORTARIA AGE Nº 071/2023-GAB, DE 27 DE ABRIL DE 2023.

O AUDITOR-GERAL DO ESTADO, no exercício das atribuições instituídas na Lei Estadual nº 6.176/1998, alterados pela Lei Estadual nº 6.832/2006; art.18, incisos VIII, do Decreto nº 2.536, de 03 de novembro de 2006; e art. 199 e seguintes da Lei nº 5.819/1994 - Regime Jurídico Único dos Servidores Públicos Civis da Administração Direta, das Autarquias e das Fundações Públicas do Estado do Pará e considerando os autos do Processo N° 2023/482232.
RESOLVE:
CONCEDER 2 e ½ (duas e meia) diárias à servidora Ana Paula Pantoja Pinto, matrícula nº 55209370/1, ocupante do cargo de Auditor de Finanças e Controle, desta Auditoria Geral do Estado - AGE, com o objetivo de participar Audiência Pública – PPA 2024-2027, no período de 03/05/2023 a 05/05/2023, no município de Tucuruí/PA.
Dê-se ciência, registre-se, publique-se e cumpra-se.
OZÓRIO ADOLFO GOES NUNES DE SOUSA
Auditor-Geral do Estado

Protocolo: 931253

PORTARIA AGE Nº 072/2023-GAB, DE 27 DE ABRIL DE 2023.

O AUDITOR-GERAL DO ESTADO, no exercício das atribuições instituídas na Lei Estadual nº 6.176/1998, alterados pela Lei Estadual nº 6.832/2006; art.18, incisos VIII, do Decreto nº 2.536, de 03 de novembro de 2006; e art. 199 e seguintes da Lei nº 5.819/1994 - Regime Jurídico Único dos Servidores Públicos Civis da Administração Direta, das Autarquias e das Fundações Públicas do Estado do Pará e considerando os autos do Processo N° 2023/482254.
RESOLVE:
CONCEDER 2 e ½ (duas e meia) diárias ao servidor José Augusto de Souza Souza, matrícula nº 55588532/1, ocupante de Motorista, desta Auditoria Geral do Estado - AGE, com o objetivo de conduzir os servidores, que irão participar da Audiência Pública – PPA 2024-2027, no período de 03/05/2023 a 05/05/2023, no município de Tucuruí/PA.
Dê-se ciência, registre-se, publique-se e cumpra-se.
OZÓRIO ADOLFO GOES NUNES DE SOUSA
Auditor-Geral do Estado

Protocolo: 931254

PORTARIA AGE Nº 073/2023-GAB, DE 27 DE ABRIL DE 2023.

O AUDITOR-GERAL DO ESTADO, no exercício das atribuições instituídas na Lei Estadual nº 6.176/1998, alterados pela Lei Estadual nº 6.832/2006; art.18, incisos VIII, do Decreto nº 2.536, de 03 de novembro de 2006; e art. 199 e seguintes da Lei nº 5.819/1994 - Regime Jurídico Único dos Servidores Públicos Civis da Administração Direta, das Autarquias e das Fundações Públicas do Estado do Pará e considerando os autos do Processo N° 2023/482496.
RESOLVE:
CONCEDER ½ (meia) diária ao servidor Felipe Santana de Almeida, matrícula nº 55209253/1, ocupante do cargo de Auditor de Finanças e Controle, desta Auditoria Geral do Estado - AGE, com o objetivo de participar Audiência Pública – PPA 2024-2027, no dia 08/05/2023 no município de Abaetetuba/PA.
Dê-se ciência, registre-se, publique-se e cumpra-se.
OZÓRIO ADOLFO GOES NUNES DE SOUSA
Auditor-Geral do Estado

Protocolo: 931257

PORTARIA AGE Nº 074/2023-GAB, DE 27 DE ABRIL DE 2023.

O AUDITOR-GERAL DO ESTADO, no exercício das atribuições instituídas na Lei Estadual nº 6.176/1998, alterados pela Lei Estadual nº 6.832/2006; art.18, incisos VIII, do Decreto nº 2.536, de 03 de novembro de 2006; e art. 199 e seguintes da Lei nº 5.819/1994 - Regime Jurídico Único dos Servidores Públicos Civis da Administração Direta, das Autarquias e das Fundações Públicas do Estado do Pará e considerando os autos do Processo N° 2023/482694.
RESOLVE:
CONCEDER ½ (meia) diária à servidora Lorena Arêde Barbosa Fernandes, matrícula nº 5917956/3, ocupante do cargo de Auditor de Finanças e Controle, desta Auditoria Geral do Estado - AGE, com o objetivo de participar Audiência Pública – PPA 2024-2027, no dia 08/05/2023 no município de Abaetetuba/PA.
Dê-se ciência, registre-se, publique-se e cumpra-se.
OZÓRIO ADOLFO GOES NUNES DE SOUSA
Auditor-Geral do Estado

Protocolo: 931263

PORTARIA AGE Nº 075/2023-GAB, DE 27 DE ABRIL DE 2023.

O AUDITOR-GERAL DO ESTADO, no exercício das atribuições instituídas na Lei Estadual nº 6.176/1998, alterados pela Lei Estadual nº 6.832/2006; art.18, incisos VIII, do Decreto nº 2.536, de 03 de novembro de 2006; e art. 199 e seguintes da Lei nº 5.819/1994 - Regime Jurídico Único dos Servidores Públicos Civis da Administração Direta, das Autarquias e das Fundações Públicas do Estado do Pará e considerando os autos do Processo N° 2023/482414.
RESOLVE:
CONCEDER ½ (meia) diária ao servidor José Augusto de Souza Souza, matrícula nº 55588532/1, ocupante de Motorista, desta Auditoria Geral do Estado - AGE, com o objetivo de conduzir os servidores, que irão participar da Audiência Pública – PPA 2024-2027, no dia 08/05/2023 no município de Abaetetuba/PA.
Dê-se ciência, registre-se, publique-se e cumpra-se.
OZÓRIO ADOLFO GOES NUNES DE SOUSA
Auditor-Geral do Estado

Protocolo: 931270

SECRETARIA DE ESTADO DE PLANEJAMENTO E ADMINISTRAÇÃO

PORTARIA

PORTARIA Nº 0136/2023 – GABS/SEPLAD, 28 DE ABRIL DE 2023

Dispõe sobre o Plano Sustentável de Compras Públicas de 2023, dos Bens e Serviços Comuns da Administração Pública Estadual, a ser realizado pela Secretaria de Planejamento e Administração – SEPLAD. A SECRETÁRIA DE PLANEJAMENTO DE ADMINISTRAÇÃO, no uso das suas atribuições legais; e CONSIDERANDO os termos do Decreto Estadual n°. 991, de 24 de Agosto de 2020, que Institui a Política Estadual de Compras e contratação e regulamenta, no âmbito da Administração Estadual, o Sistema de Registro de Preços, os termos do Decreto Estadual 2.227, de 16 de março de 2022, que dispõe sobre o Plano de Contratações Anual de Bens e Serviços Comuns da Administração Pública Estadual, e os termos do Decreto Estadual n°. 2.940, de 10 de março de 2023, que dispõe sobre a licitação pelo critério de julgamento por menor preço ou maior desconto, na forma eletrônica;
CONSIDERANDO que o Plano Sustentável de Compras Públicas, dos Bens e Serviços Comuns da Administração Pública Estadual é expressão da política de aquisições e contratações do Governo Estadual, e servirá de base para construção das estratégias de compras corporativas do Estado, possibilitando a padronização dos bens e serviços comuns e a racionalização dos gastos públicos;
CONSIDERANDO a importância de tornar público ao mercado fornecedor a realização dos certames para registro de preços, a fim de possibilitar maior participação e ampliar a competitividade nos processos de registro de preços;
RESOLVE:
Art. 1º Fica instituído, na forma do Anexo Único desta Portaria, o Plano Sustentável de Compras Públicas de 2023, dos Bens e Serviços Comuns da Administração Pública Estadual, a ser realizado pela Secretaria de Planejamento e Administração (SEPLAD), mediante processos licitatórios, na modalidade pregão, em sua forma eletrônica, com o uso do sistema de registro de preços, para prover as necessidades dos órgãos e entidades do Governo Estadual.
§ 1º A seleção dos objetos e dos itens que os constituem, bem como os seus respectivos quantitativos estimados, foram projetados com base nos últimos processos realizados pela Secretaria de Planejamento e Administração (SEPLAD) segundo estudos técnicos que identificaram os itens de maior consumo e dispêndio realizado pelos entes do Poder Executivo do Estado do Pará.
§ 2º As estimativas projetadas para cada processo, assim como os itens que integram cada objeto dos certames, podem sofrer variação quando da elaboração de cada edital licitatório com o objetivo de melhor atender e se adequar às necessidades atualizadas da Administração Pública Estadual.
§ 3º A íntegra do Plano Sustentável de Compras Públicas de 2023, dos Bens e Serviços Comuns da Administração Pública Estadual estará disponível e poderá ser consultado no portal eletrônico www.compraspara.pa.gov.br.
Art. 2º Compete à Secretaria de Planejamento e Administração (SEPLAD) executar e acompanhar o Plano Sustentável de Compras Públicas de 2023, dos Bens e Serviços Comuns da Administração Pública Estadual, bem como avaliar e solucionar os casos omissos.
Art. 3º Esta Portaria entra em vigor na data de sua publicação.
ELIETH DE FÁTIMA DA SILVA BRAGA
Secretária de Estado de Planejamento e Administração

Protocolo: 931120

LICENÇA PRÊMIO

PORTARIA Nº 442/2023-DAF/SEPLAD, DE 26 DE ABRIL DE 2023.

O Diretor de Administração e Finanças no uso de suas atribuições legais que lhe foram conferidas pela PORTARIA Nº 174/2023 – CCG, de 01 de fevereiro de 2023, publicada no DOE nº 35.276 de 02 de fevereiro de 2023 e as delegadas pelo art. 4º da PORTARIA Nº 128/2022-GS/SEPLAD, de 25 de maio de 2022, publicada no DOE nº 34.990, de 01 de junho de 2022,
CONSIDERANDO, o que dispõe o art. 98 da Lei n° 5.810, de 24 de janeiro de 1994,
CONSIDERANDO, ainda, os termos do Processo nº. 2023/2080864,
RESOLVE:
CONCEDER a servidora CELIA ANGELA LISBOA ALMEIDA, Id. Funcional nº. 5007151/1, ocupante do cargo de Técnico de Administração e Finanças, lotada na Coordenadoria de Gestão de Custos, 60 (sessenta) dias de Licença Prêmio, no período de 01 de maio a 29 de junho de 2023, referente ao triênio de 01.07.2004 a 30.06.2007 (1ª e 2ª etapas).
REGISTRE-SE, PUBLIQUE-SE E CUMPRA-SE.
SECRETARIA DE ESTADO DE PLANEJAMENTO E ADMINISTRAÇÃO, 26 DE ABRIL DE 2023.
RODRIGO NUNES POLARO
Diretor de Administração e Finanças

Protocolo: 930837

PORTARIA Nº 443/2023-DAF/SEPLAD, DE 25 DE ABRIL DE 2023.

O Diretor de Administração e Finanças no uso de suas atribuições legais que lhe foram conferidas pela PORTARIA Nº 174/2023 – CCG, de 01 de fevereiro de 2023, publicada no DOE nº 35.276 de 02 de fevereiro de 2023 e as delegadas pelo art. 4º da PORTARIA Nº 128/2022-GS/SEPLAD, de 25 de maio de 2022, publicada no DOE nº 34.990, de 01 de junho de 2022,
CONSIDERANDO o que dispõe o art. 98 da Lei n° 5.810, de 24 de janeiro de 1994,
CONSIDERANDO, ainda, os termos do Processo n° 2023/2068255,
RESOLVE:
CONCEDER à servidora HELEN TATIANA SALDANHA DA SILVA RIBEIRO, Id. Funcional nº 57208366/1, ocupante do cargo de Analista de Gestão Pública B, lotada na Coordenadoria de Compras Governamentais, 30 (trinta) dias de Licença Prêmio, no período de 12 de junho a 11 de julho de 2023, referente ao triênio 11.12.2011 a 10.12.2014 (2ª etapa).
REGISTRE-SE, PUBLIQUE-SE E CUMPRA-SE.
SECRETARIA DE ESTADO DE PLANEJAMENTO E ADMINISTRAÇÃO, 25 DE ABRIL DE 2023.
RODRIGO NUNES POLARO
Diretor de Administração e Finança

Protocolo: 930933

DESIGNAR SERVIDOR

PORTARIA N°. 445/2023-DAF/SEPLAD, DE 27 DE ABRIL DE 2023

O Diretor de Administração e Finanças no uso de suas atribuições legais que lhe foram conferidas pela PORTARIA Nº 174/2023 – CCG, de 01 de fevereiro de 2023, publicada no DOE nº 35.276 de 02 de fevereiro de 2023 e as delegadas pelo art. 4º da PORTARIA Nº 128/2022-GS/SEPLAD, de 25 de maio de 2022, publicada no DOE nº 34.990, de 01 de junho de 2022,
CONSIDERANDO o art. 1º do Decreto nº 855 de 24 de junho de 2020,
CONSIDERANDO o Processo n° 2023/2081409,
R E S O L V E:
DESIGNAR a servidora NADJA ALLINE DE ANDRADE MULLER, Id. Funcional nº. 57188181/3, ocupante do cargo de Auxiliar Administrativo, para responder como Secretária de Gabinete, durante o impedimento legal da titular EDILENE CONCEICAO SILVA PINHEIRO, Id. Funcional nº. 57233447/3, no período de 02/05/2023 a 31/05/2023.
REGISTRE-SE, PUBLIQUE-SE E CUMPRA-SE.
SECRETARIA DE ESTADO DE PLANEJAMENTO E ADMINISTRAÇÃO, 27 DE ABRIL DE 2023.
RODRIGO NUNES POLARO
Diretor de Administração e Finanças

Protocolo: 930930

ERRATA

ERRATA DA PORTARIA Nº 232/2023-DAF/SEPLAD DE 06 DE MARÇO DE 2023.

Publicada no DOE nº 35.316, de 08.03.2023.

Onde se lê:

Matrícula	Servidor	Período Aquisitivo	Período Concessivo
5933719/3	AGILA GARCIA BEZERRA	2022/2023	17/04/2023 a 01/05/2023

Leia-se:

Matrícula	Servidor	Período Aquisitivo	Período Concessivo
5933719/3	AGILA GARCIA BEZERRA	2022/2023	17/04/2023 a 05/05/2023

REGISTRE-SE, PUBLIQUE-SE E CUMPRA-SE.
SECRETARIA DE ESTADO DE PLANEJAMENTO E ADMINISTRAÇÃO, 27 DE ABRIL DE 2023.

Protocolo: 931276

TERMO ADITIVO A CONTRATO

2º TERMO ADITIVO AO CONTRATO Nº 45/2021 – SEPLAD

PARTES: SECRETARIA DE ESTADO DE PLANEJAMENTO E ADMINISTRAÇÃO – SEPLAD, inscrita no CNPJ/MF. Nº 35.747.782//0001-01, com sede na Trav. do Chaco, nº. 2.350. Bairro do Marco, em Belém do Pará. CEP 66.093-542, e, a empresa PARAFRIOS REFRIGERAÇÃO COMÉRCIO E SERVIÇOS LTDA EPP, estabelecida em Marituba/Pará, com sede na Trav. Rosa Lima nº 01 – Bairro Mirizal, CEP 67.200-000, Tel 32560848, 992526235, 981947383, email: parafrios.ltda@gmail.com, inscrita no CNPJ/MF sob nº.11.489.784/0001-80
OBJETO: prorrogação do prazo contratual, pelo período de 12 (doze) meses.
VIGENCIA: O prazo de vigência do presente Termo Aditivo terá inicio em 30/07/2023 e término em 30/07/2024
DOTAÇÃO ORÇAMENTÁRIA: Os recursos orçamentários necessários para atender às despesas decorrentes deste Aditivo constam do orçamento aprovado da SECRETARIA DE ESTADO DE PLANEJAMENTO E ADMINISTRAÇÃO para o exercício de 2023, como a seguir especificado:
UO: 91101

Programa de Trabalho: 04.122.1297.8338 – Operacionalização das Ações Administrativas
Plano Interno: 4120008338C
Natureza de Despesa:
33.90.30 – Material de Consumo
Valor Mensal (61% do valor do serviço): R$ 2.339,56 . Valor Anual: R$ 28.074,72
33.90.37 – Locação de Mão-de-obra
Valor Mensal: R$ 3.212,34. Valor Anual: R$ 38.548,08
33.90.39 – Outros Serviços de Terceiros – Pessoa Jurídica
Valor Mensal: R$ 623,00. Valor Anual: R$ 7.476,00
Valor Mensal Total: R$ 6.174,90 . Valor Anual Total: R$ 74.098,80
Fonte: 01500000001-000000
Origem dos Recursos: Tesouro Estadual
Data da assinatura eletrônica: 26/04/2023
RODRIGO NUNES POLARO
Diretor de Administração e Finanças/SEPLAD

Protocolo: 930990

3º TERMO ADITIVO DO CONTRATO Nº 010/2020 – SEPLAD

PARTES: SECRETARIA DE ESTADO DE PLANEJAMENTO E ADMINISTRAÇÃO – SEPLAD, CNPJ nº35.747.782/0001-01, com sede na Travessa do Chaco nº 2350, bairro do Marco, CEP: 66.093- 542, nesta cidade de Belém/PA e, a COMPANHIA DE SANEAMENTO DO PARÁ – COSANPA, Empresa Pública do Estado do Pará, inscrita no CNPJ/CGC/MF sob o nº 04.945.341/0001-90, estabelecida na Av. Magalhães Barata, nº 1201, Bairro de São Brás, Belém–PA.
OBJETO: O presente termo aditivo tem por objeto o acréscimo financeiro, correspondente ao percentual de 25% (vinte e cinco por cento) do valor original do Contrato nº 10/2020, importando no Valor Global Total de R$70.927,95 (setenta mil, novecentos e vinte e sete reais e noventa e cinco centavos).
DOTAÇÃO ORÇAMENTÁRIA: As despesas decorrentes do Contrato ora aditado, no presente exercício, correrão na seguinte Dotação Orçamentária:
UO: 91101
Programa de Trabalho: 04.122.1297.8338 – Operacionalização das Ações Administrativas
Natureza de Despesa: 33.90.39 – Outros Serviços de Terceiros – PJ
Valor Mensal com aditivo: R$5.910,66
Valor Anual com aditivo: R$ 70.927,95
Fonte: 01500000001-002156
Origem dos Recursos: Tesouro Estadual
DATA DA ASSINATURA ELETRÔNICA: 26/04/2023
RODRIGO NUNES POLARO
Diretor de Administração e Finanças/SEPLAD

Protocolo: 931007

DIÁRIA

PORTARIA Nº 444/2023-DAF/SEPLAD,
DE 27 DE ABRIL DE 2023.

O Diretor de Administração e Finanças no uso de suas atribuições legais que lhe foram conferidas pela PORTARIA Nº 174/2023 – CCG, de 1º de fevereiro de 2023, publicada no DOE nº 35.276 de 02 de fevereiro de 2023 e as delegadas pelo art. 4º da PORTARIA Nº 128/2022-GS/SEPLAD, de 25 de maio de 2022, publicada no DOE nº 34.990, de 01 de junho de 2022,
CONSIDERANDO o que dispõe o art. 145, da Lei nº 5.810, de 24 de janeiro de 1994;
CONSIDERANDO o Processo PAE nº 2023/2080153, de 26.04.2023.
R E S O L V E:
I – Autorizar o servidor CARLOS SERGIO GOMES DE SOUZA Id. Funcional nº 3156770/1 ocupante do cargo de Motorista, lotado na Secretaria de Estado de Planejamento e Administração, a viajar para Castanhal/PA, no dia 28.04.2023, para conduzir servidores desta Secretaria que irão apoiar tecnicamente a realização da Audiência Pública do PPA 2024/2027 e LOA 2024 no referido município.
II – Conceder, de acordo com as bases legais vigentes ½ (meia) diária ao servidor acima, que se deslocará conforme item I.
REGISTRE-SE, PUBLIQUE-SE E CUMPRA-SE.
SECRETARIA DE ESTADO DE PLANEJAMENTO E ADMINISTRAÇÃO, 27 DE ABRIL DE 2023.
RODRIGO NUNES POLARO
Diretor de Administração e Finanças

Protocolo: 930850

ALTERAÇÃO DE FÉRIAS

PORTARIA Nº 449/2023-DAF/SEPLAD,
DE 27 DE ABRIL DE 2023.

O Diretor de Administração e Finanças no uso de suas atribuições legais que lhe foram conferidas pela PORTARIA Nº 174/2023 – CCG, de 1º de fevereiro de 2023, publicada no DOE nº 35.276 de 02 de fevereiro de 2023 e as delegadas pelo art. 4º da PORTARIA Nº 128/2022-GS/SEPLAD, de 25 de maio de 2022, publicada no DOE nº 34.990, de 01 de junho de 2022,
CONSIDERANDO o que dispõe os arts.74 a 76 da Lei nº 5.810, de 24 de janeiro de 1994,
CONSIDERANDO, ainda, os termos do Processo: 2023/2080420 de 26/04/2023.
RESOLVE:
EXCLUIR da PORTARIA Nº. 357/2023-DAF/SEPLAD de 11/04/2023, publicada no DOE nº. 35.365 de 17/04/2023, referente à concessão de férias da servidora ROSEANE SANTANA FRASAO, Id. Funcional nº 57191445/1 ocupante do cargo de Técnico em Gestão Pública.
REGISTRE-SE, PUBLIQUE-SE E CUMPRA-SE.
SECRETARIA DE ESTADO DE PLANEJAMENTO E ADMINISTRAÇÃO, 27 DE ABRIL DE 2023.
RODRIGO NUNES POLARO
Diretor de Administração e Finanças

Protocolo: 931291

PORTARIA Nº 448/2023-DAF/SEPLAD,
DE 27 DE ABRIL DE 2023.

O Diretor de Administração e Finanças no uso de suas atribuições legais que lhe foram conferidas pela PORTARIA Nº 174/2023 – CCG, de 1º de fevereiro de 2023, publicada no DOE nº 35.276 de 02 de fevereiro de 2023 e as delegadas pelo art. 4º da PORTARIA Nº 128/2022-GS/SEPLAD, de 25 de maio de 2022, publicada no DOE nº 34.990, de 01 de junho de 2022,
CONSIDERANDO o que dispõe os arts.74 a 76 da Lei nº 5.810, de 24 de janeiro de 1994,
CONSIDERANDO, ainda, os termos do Processo: 2023/2078100 de 24/04/2023.
RESOLVE:
EXCLUIR da PORTARIA Nº. 231/2023-DAF/SEPLAD de 06/03/2023, publicada no DOE nº. 35.316 de 08/03/2023, referente à concessão de férias da servidora WANDA MARIA CARVALHO DE CARVALHO, Id. Funcional nº 5632579/3 ocupante do cargo de Administrador.
REGISTRE-SE, PUBLIQUE-SE E CUMPRA-SE.
SECRETARIA DE ESTADO DE PLANEJAMENTO E ADMINISTRAÇÃO, 27 DE ABRIL DE 2023.
RODRIGO NUNES POLARO
Diretor de Administração e Finanças

Protocolo: 931298

OUTRAS MATÉRIAS

LICITAÇÃO FASE DE HABILITAÇÃO
EDITAL DE CONCORRÊNCIA PÚBLICA Nº 01/2023
EXTRATO DE RESULTADO

Objeto: Contratação de empresa ou instituição, pessoa jurídica, especializada na prestação de serviços de planejamento, organização, realização, processamento e resultado final para homologação de Concurso Público para seleção de candidatos, visando o provimento de vagas em cargos de nível Médio e Superior para o Instituto de Metrologia do estado do Pará – IMETRO/PA, assim como toda e qualquer logística necessária à execução dos serviços, conforme especificações contidas no Edital e seus anexos.
Analisados os documentos apresentados à ocasião da análise e julgamento da 1º Fase da Concorrência do Edital de Concorrência Pública n° 01/2023, a Comissão Especial de Licitação, designada através da PORTARIA Nº 260, de 05 de setembro de 2022, RESOLVE:
1. INABILITAR as licitantes abaixo relacionadas em razão do acervo documental, apresentado à ocasião da análise e julgamento da 1º Fase da Concorrência Pública n° 001/2023, estar em inconformidade com as regras e condições estabelecidas no Edital de Concorrência Pública n° 001/2023.

LICITANTES	CNPJ	RESULTADO
Instituto AOCP	12.667.012/0001-53	Inabilitada

2. HABILITAR as licitantes abaixo relacionadas em razão do acervo documental, apresentado à ocasião da análise e julgamento da 1º Fase da Concorrência Pública n° 001/2023, estar em conformidade com as regras e condições estabelecidas no Edital de Concorrência Pública n° 001/2023.

LICITANTES	CNPJ	RESULTADO
Consulplan – Consultoria e planejamento em Administração Pública Eireli	01.185.758/0001-04	Habilitada
Consulpam Consultoria	08.381.236/0001-27	Habilitada
Centro de Extensão, Treinamento e Aperfeiçoamento LTDA - CETAP	03.199.479/00001-25	Habilitada

Os interessados poderão interpor recurso da decisão prolatada pela Comissão Especial de Licitação no prazo de até 05 (cinco) dias úteis, contados a partir da publicação deste ato, conforme disposição legal.
A íntegra do resultado da fase de habilitação estará disponível aos interessados no endereço eletrônico www.compraspara.pa.gov.br.
Belém (PA), 28 de abril de 2023.
Flávia Francinete Ferreira Machado Nunes
Comissão Especial de Licitação

Protocolo: 931164

PORTARIA Nº 452/2023-DAF/SEPLAD,
DE 27 DE ABRIL DE 2023.

O Diretor de Administração e Finanças no uso de suas atribuições legais que lhe foram conferidas pela Portaria nº 174/2023 – CCG, de 1º de fevereiro de 2023, publicada no DOE nº35.276 de 02 de fevereiro de 2023 e as delegadas pelo art. 4º da Portaria nº 128/2022- GS/SEPLAD, de 25 de maio de 2022, publicada no DOE nº 34.990, de 01 de junho de 2022,
CONSIDERANDO o que dispõe o art. 145, da Lei nº 5.810, de 24 de janeiro de 1994;
CONSIDERANDO o Processo PAE nº 2023/2076508 de 20.04.2023.

R E S O L V E:
I – Autorizar o servidor RICARDO NUNES DA SILVA Id. Funcional nº 5112460/1 ocupante do cargo de Analista de Gestão Pública B, lotado na Secretaria de Estado de Planejamento e Administração, a viajar para Castanhal/PA, no período de 27 a 28.04.2023, para atuar no Cerimonial durante a audiência Pública Regionalizada do PPA/LDO a ser realizada no referido município.
II – Conceder, de acordo com as bases legais vigentes 1 e ½ (uma e meia) diárias ao servidor acima, que se deslocará conforme item I.
REGISTRE-SE, PUBLIQUE-SE E CUMPRA-SE.
SECRETARIA DE ESTADO DE PLANEJAMENTO E ADMINISTRAÇÃO, 27 DE ABRIL DE 2023.
RODRIGO NUNES POLARO
Diretor de Administração e Finanças

Protocolo: 931321

PORTARIA Nº 451/2023-DAF/SEPLAD, DE 27 DE ABRIL DE 2023.

O Diretor de Administração e Finanças no uso de suas atribuições legais que lhe foram conferidas pela Portaria nº 174/2023 – CCG, de 1º de fevereiro de 2023, publicada no DOE nº 35.276 de 02 de fevereiro de 2023 e as delegadas pelo art. 4º da Portaria nº 128/2022-GS/SEPLAD, de 25 de maio de 2022, publicada no DOE nº 34.990, de 01 de junho de 2022,
CONSIDERANDO o que dispõe o art. 145, da Lei nº 5.810, de 24 de janeiro de 1994;
CONSIDERANDO o Processo PAE nº 2023/2076499, de 20.04.2023.
R E S O L V E:
I – Autorizar a servidora ANA PAULA SOUZA SODRÉ Id. Funcional nº 57195302/1 ocupante do cargo de Assistente de Gestão B, lotada na Secretaria de Estado de Planejamento e Administração, a viajar para Castanhal/PA, no período de 27 a 28.04.2023, com o objetivo de atuar no Cerimonial durante a Audiência Pública Regionalizada do PPA/LDO no referido município.
II – Conceder, de acordo com as bases legais vigentes 1 e ½ (uma e meia) diárias a servidora acima, que se deslocará conforme item I.
REGISTRE-SE, PUBLIQUE-SE E CUMPRA-SE.
SECRETARIA DE ESTADO DE PLANEJAMENTO E ADMINISTRAÇÃO, 27 DE ABRIL DE 2023.
RODRIGO NUNES POLARO
Diretor de Administração e Finanças

Protocolo: 931322

INSTITUTO DE ASSISTÊNCIA DOS SERVIDORES DO ESTADO DO PARÁ

DESIGNAR SERVIDOR

PORTARIA Nº 088 DE 26 DE ABRIL DE 2023

DESIGNAR, a servidora GIOVANA NUBIA GOMES OLIVEIRA, matrícula nº 2009757/1, para responder pelo Secretario de Procuradoria, código GEP-DAS-011.1, por ocasião da Licença Premio da titular, ANDREA FONTENELE GOMES, matricula nº 6045468/2, no período de 25/04/2023 a 24/05/2023.
A presente Portaria retroagirá contar do dia 25 de abril de 2023.
Bernardo Albuquerque de Almeida
Presidente/IASEP

Protocolo: 930701

DIÁRIA

PORTARIA Nº 087 DE 26 DE ABRIL DE 2023

CONCEDER, 3 e ½(três e meia) Diárias aos servidores, REJANE MARIA SEIXAS OLIVEIRA, matrícula nº 4007999/1, Técnico de Administração e Finanças, lotada na DAF/Gerência de Material e Patrimônio, JOSÉ ROBERTO DE SOUZA CAXIAS, matricula nº 57190856/1, Assistente Administrativo, lotado na DAF/Gerência de Material e Patrimônio e SEBASTIÃO OLIVEIRA LIMA, matricula nº 57216875/1, Motorista, lotado na DAF/GAS, com base na Lei Nº 5.810 de 24/01/1994, Art. 127 inciso III, para fazer face as despesas com hospedagem, alimentação e locomoção urbana, nos municípios de Marabá, Rondon do Pará e Paragominas/PA, no período de 02/05 a 05/05/2023, a fim de realizar levantamento dos bens patrimoniais existentes nas agências e gerências do IASEP, para elaboração do Inventário Patrimonial deste Instituto do Ano de 2023.
A presente Portaria entra em vigor a partir do dia 02 de maio de 2023.
BERNARDO ALBUQUERQUE DE ALMEIDA
Presidente/IASEP

Protocolo: 930746

INSTITUTO DE GESTÃO PREVIDENCIÁRIA DO ESTADO DO PARÁ

PORTARIA

PORTARIA RET AP Nº 519 DE 06 DE MARÇO DE 2023

Dispõe sobre a RETIFICAÇÃO E A ATUALIZAÇÃO DA concessão do benefício previdenciário de aposentadoria POR IDADE E TEMPO DE CONTRIBUIÇÃO AUTUADA JUNTO AO TCE NO PROTOCOLO TC/521350/2018; PROCESSO Nº 2023/202526 (PAE)
Considerando a publicação da Lei nº 9.322/2021, com efeitos retroativos a 01/10/2021, que dispõe sobre a remuneração dos profissionais da educação básica da rede pública de ensino do Estado do Pará, acrescenta o art. 32-A à Lei nº 7.442/2010, altera a Lei nº 8.030/2014 e revoga dispositivos da Lei nº 5.351/1986, e da Lei nº 7.442/2010;
Considerando a publicação da Lei nº 9.500/2022, com efeitos financeiros a partir de 01/04/2022, que dispõe sobre a revisão geral dos vencimentos dos servidores civis e militares, ativos, inativos e pensionistas, integrantes da Administração Direta, das Autarquias e Fundações Públicas do Poder Executivo Estadual, bem como sobre a concessão de reajuste aos profissionais do magistério da rede pública de ensino do Estado do Pará;
Considerando os termos da diligência requerida pelo TCE/PA (Ofício nº 202301047/SEGER-TCE), que determinou a retificação da PORTARIA Nº 728 de 09/02/2011;
O Presidente do Instituto de Gestão Previdenciária do Estado do Pará – IGEPREV, no uso de suas atribuições conferidas pela Lei Complementar Estadual nº 39 de 09/01/2002, alterações posteriores e demais dispositivos legais, resolve:
I – Retificar a PORTARIA Nº 728 de 09/02/2011, que aposentou MARIA LUCENILA DA COSTA CORREA, mat. nº 5239745/2, no cargo de Professor AD-4 GEP-M401, atual Professor Classe I, pertencente ao quadro de pessoal da Secretaria de Estado de Educação - SEDUC, de modo a alterar a regra e a fundamentação legal da concessão do benefício, passando a constar o art. 40, § 1º, inciso III, alínea "a", da Constituição Federal de 1988, com a redação dada pela Emenda Constitucional nº 41/2003, artigo 1º da Lei nº 10.887/2004, artigos 22, inciso I, 36, 36-A, 36-B e 36-C da Lei Complementar nº 39/2002, com as alterações trazidas pela Lei Complementar nº 49/2005 e 110/2016, recebendo nessa situação os proventos mensais de R$5.280,95 (cinco mil, duzentos e oitenta reais e noventa e cinco centavos), conforme abaixo discriminado:

Proventos integrais sobre o valor da média aritmética simples das maiores remunerações (R$2.635,36)	2.635,36
Proventos mensais com aplicação dos índices do INPC (março/2011 a abril/2023)	5.280,95
Total de Proventos	5.280,95

II – Os efeitos desta Portaria retroagirão a 01/03/2011, data do início dos efeitos da PORTARIA Nº 728 de 09/02/2011;
III – Os valores pagos a maior não serão objeto de restituição pelo segurado, consoante Tema 979 do Superior Tribunal de Justiça e Parecer nº 044/2013-PROJUR/IGEPREV.
DÊ-SE CIÊNCIA, REGISTRE-SE, PUBLIQUE-SE E CUMPRA-SE.
Ilton Giussepp Stival Mendes da Rocha Lopes da Silva
Presidente do IGEPREV/PA

Protocolo: 926095

LICENÇA PARA TRATAMENTO DE SAÚDE

PORTARIA Nº 298 DE 27 DE ABRIL DE 2023

O Presidente do Instituto de Gestão Previdenciária do Estado do Pará – IGEPREV, no uso das atribuições conferidas pelo Decreto Governamental de 29/06/2020, publicado no DOE nº 34.267, de 30/06/2020.
CONSIDERANDO o que dispõe o art. 81 a 84 de Lei nº 5.810/94; a Ordem de Serviço nº 001/2018 - IGEPREV/PA e a Portaria n° 010/2022, de 01/01/2022, publicada no DOE nº 34.835, de 18/01/2022;
CONSIDERANDO o Laudo Médico Pericial nº 102512 e os termos do Processo Administrativo Eletrônico n° 2022/1259789 (PAE), de 29/09/2022.
RESOLVE:
I – FORMALIZAR a concessão à servidora ELVIRA CAROLINA SCAPIN MARTINS, matrícula n° 5948311/1, ocupante do cargo de Analista de Investimento, lotada no Núcleo Gestor de Investimento, de 03 (três) dias de Afastamento para Tratamento de Saúde, no período de 29/06/2022 a 01/07/2022.
DÊ-SE CIÊNCIA, REGISTRE-SE, PUBLIQUE-SE E CUMPRA-SE.
Instituto de Gestão Previdenciária do Estado do Pará, 27 de abril de 2023.
ILTON GIUSSEPP STIVAL MENDES DA ROCHA LOPES DA SILVA
Presidente do Instituto de Gestão Previdenciária do Estado do Pará

Protocolo: 930983

PORTARIA Nº 282 DE 24 DE ABRIL DE 2023

O Presidente do Instituto de Gestão Previdenciária do Estado do Pará – IGEPREV, no uso das atribuições conferidas pelo Decreto Governamental de 29/06/2020, publicado no DOE nº 34.267, de 30/06/2020.

CONSIDERANDO o que dispõe o art. 81 a 84 de Lei nº 5.810/94; a Ordem de Serviço nº 001/2018 - IGEPREV/PA e a Portaria n° 010/2022, de 01/01/2022, publicada no DOE nº 34.835, de 18/01/2022;
CONSIDERANDO a Comunicação de Resultado de Exame Médico – CREM, que gerou o Laudo Médico nº 209350A/1 e os termos do Processo Administrativo Eletrônico n° 2023/444159 (PAE), de 17/04/2023.
RESOLVE:
I – FORMALIZAR a concessão à servidora TENILI RAMOS PALHARES MEIRA, matrícula n° 54193922/1, ocupante do cargo de Procurador, lotada na Coordenadoria do Consultivo, de 90 (noventas) dias de Afastamento para Tratamento de Saúde, no período de 18/01/2023 a 17/04/2023.
DÊ-SE CIÊNCIA, REGISTRE-SE, PUBLIQUE-SE E CUMPRA-SE.
Instituto de Gestão Previdenciária do Estado do Pará, 24 de abril de 2023.
ILTON GIUSSEPP STIVAL MENDES DA ROCHA LOPES DA SILVA
Presidente do Instituto de Gestão Previdenciária do Estado do Pará

Protocolo: 931152

PORTARIA Nº 283 DE 24 DE ABRIL DE 2023

O Presidente do Instituto de Gestão Previdenciária do Estado do Pará – IGEPREV, no uso das atribuições conferidas pelo Decreto Governamental de 29/06/2020, publicado no DOE nº 34.267, de 30/06/2020.
CONSIDERANDO o que dispõe o art. 81 a 84 de Lei nº 5.810/94; a Ordem de Serviço nº 001/2018 - IGEPREV/PA e a Portaria n° 010/2022, de 01/01/2022, publicada no DOE nº 34.835, de 18/01/2022;
CONSIDERANDO o Comunicado de Resultado de Exame Médico – CREM, o qual gerou o Laudo Médico nº 209354A/1 e os termos do Processo Administrativo Eletrônico n° 2022/444159 (PAE), de 17/04/2023.
RESOLVE:
I – FORMALIZAR a concessão ao servidor SANDRO CAREPA DIAS, matrícula n° 5935782/2, ocupante do cargo de Técnico Previdenciário A, lotado no Núcleo de Controle Interno, de 20 (vinte) dias de Afastamento para Tratamento de Saúde, no período de 28/11/2022 a 17/12/2022.
DÊ-SE CIÊNCIA, REGISTRE-SE, PUBLIQUE-SE E CUMPRA-SE.
Instituto de Gestão Previdenciária do Estado do Pará, 24 de abril de 2023.
ILTON GIUSSEPP STIVAL MENDES DA ROCHA LOPES DA SILVA
Presidente do Instituto de Gestão Previdenciária do Estado do Pará

Protocolo: 931187

DESIGNAR FISCAL DE CONTRATO

PORTARIA Nº 299 DE 27 DE ABRIL DE 2023

O Presidente do Instituto de Gestão Previdenciária do Estado do Pará – IGEPREV, no uso das atribuições conferidas pelo Decreto Governamental de 29/06/2020, publicado no DOE nº 34.267, de 30/06/2020.
CONSIDERANDO que o Decreto nº 870, de 04 de outubro de 2013, dispõe sobre a supervisão, fiscalização e acompanhamento da execução dos contratos, convênios e termo de cooperação firmada pelos órgãos e entidades do Poder Executivo do Estado do Pará;
CONSIDERANDO que deverá ser designado um fiscal de contrato, convênio ou termo de cooperação; e
CONSIDERANDO os termos do Despacho da Coordenadoria de Administração e Serviços, que dispõe sobre a Substituição de Fiscal de Contrato de Adesão, nos autos do Processo Administrativo Eletrônico (PAE) nº 2021/511841, de 13/05/2021;
RESOLVE:
I – DESIGNAR a servidora Laura Machado Lobo, matrícula n° 5898443/2, ocupante do cargo em comissão de Gerente, lotada na Gerência de Suporte Administrativo, para atuar como Fiscal do Contrato de Adesão n° 029/2021, firmado com o BANCO DO ESTADO DO PARÁ – BANPARÁ, inscrito no CNPJ/MF sob o nº 04.913.711/0001-08, que tem como objeto a prestação de serviços de gestão de frota, por meio do SISTEMA GESTÃO COMBUSTÍVEL, disponibilizado a este Instituto de Gestão Previdenciária do Estado do Pará – IGEPREV (UNIDADE GESTORA), através de um cartão magnético específico para cada UNIDADE DE ABASTECIMENTO, sensibilizando a conta corrente específica no momento da aquisição do combustível, que será autorizada mediante informação de uma senha pessoal e intransferível do motorista, doravante designado simplesmente USUÁRIO.
II – Esta portaria entra em vigor na data de sua publicação no Diário Oficial do Estado, revogando, assim, a contar da mesma data, os termos da Portaria n° 019/2022, de 19 de janeiro de 2022, publicada no DOE n° 34.838, de 20/01/2022.
DÊ-SE CIÊNCIA, REGISTRE-SE, PUBLIQUE-SE E CUMPRA-SE.
Instituto de Gestão Previdenciária do Estado do Pará, 27 de abril de 2023.
ILTON GIUSSEPP STIVAL MENDES DA ROCHA LOPES DA SILVA
Presidente do Instituto de Gestão Previdenciária do Estado do Pará

Protocolo: 931004

DIÁRIA

PORTARIA Nº 301 DE 27 DE ABRIL DE 2023

O Presidente do Instituto de Gestão Previdenciária do Estado do Pará – IGEPREV, no uso das atribuições conferidas pelo Decreto Governamental de 29/06/2020, publicado no DOE nº 34.267, de 30/06/2020.
CONSIDERANDO o que dispõe os arts. 145 a 149, da Lei nº. 5.810, de 24 de janeiro de 1994; e
CONSIDERANDO os termos do Processo Administrativo Eletrônico nº 2023/483523 (PAE), de 26/04/2023, que dispõe sobre autorização de deslocamento e concessão de diárias a servidor.
RESOLVE:
I – AUTORIZAR o servidor Glauter Márcio Ferreira Mafra, matrícula nº 5122716/1, ocupante do cargo de Subtenente – BM RR, do Corpo de Bombeiros Militar do Estado do Pará, lotado na Diretoria de Proteção Social dos Militares deste Instituto de Gestão Previdenciária do Estado do Pará, a viajar ao município de Mãe do Rio/PA, no período de 02/05 a 21/05/2023, a fim de realizar o serviço de atendimento sobre os processos de reserva e reforma remunerada aos beneficiários deste IGEPREV, no Caminhão – Unidade Móvel do IGEPREV.
II – CONCEDER, de acordo com as bases legais vigentes, 19 e ½ (dezenove e meia) diárias ao servidor citado acima, que se deslocará conforme item I.
DÊ-SE CIÊNCIA, REGISTRE-SE, PUBLIQUE-SE E CUMPRA-SE.
Instituto de Gestão Previdenciária do Estado do Pará, 27 de abril de 2023.
ILTON GIUSSEPP STIVAL MENDES DA ROCHA LOPES DA SILVA
Presidente do Instituto de Gestão Previdenciária do Estado do Pará

Protocolo: 931281

ALTERAÇÃO DE FÉRIAS

PORTARIA Nº 300 DE 27 DE ABRIL DE 2023

O Presidente do Instituto de Gestão Previdenciária do Estado do Pará – IGEPREV, no uso das atribuições conferidas pelo Decreto Governamental de 29/06/2020, publicado no DOE nº 34.267, de 30/06/2020.
CONSIDERANDO os termos do Processo Administrativo Eletrônico n° 2023/458641 (PAE), de 19/04/2023, que dispõe sobre transferência de período de férias de servidor.
RESOLVE:
I – TRANSFERIR o período de gozo de férias da servidora BIANCA MACÊDO FERNANDES, matrícula 5952292/1, ocupante do cargo de Técnico Previdenciário A, lotada na Coordenadoria de Cadastro e Habilitação, de 12/06/2023 a 30/06/2023 para 03/07/2023 a 21/07/2023, concedida por meio da Portaria n° 802/2022, de 21 de outubro de 2022, publicada no DOE n° 35.160, de 24/10/2022.
DÊ-SE CIÊNCIA, REGISTRE-SE, PUBLIQUE-SE E CUMPRA-SE.
Instituto de Gestão Previdenciária do Estado do Pará, 27 de abril de 2023.
ILTON GIUSSEPP STIVAL MENDES DA ROCHA LOPES DA SILVA
Presidente do Instituto de Gestão Previdenciária do Estado do Pará

Protocolo: 931044

OUTRAS MATÉRIAS

O Presidente do Instituto de gestão Previdenciária do Estado do Pará – IGEPREV, no uso das atribuições conferidas pelo Decreto Governamental de 29/06/2020, publicado no DOE nº 34.267, de 30/06/2020.
Considerando que o disposto no art. 100, §3º da CF/88;
Considerando que a Requisição de Pequeno Valor – RPV trata-se daquela relativa a crédito cujo montante atualizado e individualizado, no momento de sua expedição, seja igual ou inferior aos parâmetros estabelecidos no art. 87, incisos I e II, da ADCT, art 1º da Lei Estadual nº 6.624/2004;
Considerando que cabe à Administração Pública garantir a transparência e efetiva publicidade de seus atos, em respeito ao art. 37 da CF/88, sendo exceção apenas àqueles dispostos no art. 5º, LX da Constituição da República;
RESOLVE:
I – Tornar público a integra da relação de Requisições de Pequeno Valor – RPV pagas REFERENTE AO MÊS DE ABRIL/2023 (2º Parte).

ITEM	BENEFICIÁRIO	PROCESSO JUDICIAL	NÚMERO DE RPV
1	ABADIA CONCEICAO ROSA FIGUEREDO	0805527-68.2021.8.14.0301	0805527-68.2021.8.14.0301
2	ALDA ANGELA DE MACEDO MAUES	0851209-46.2021.8.14.0301	2022-1º- S/N /1JEFP/RPV
3	ALMIRA DOS SANTOS SILVA	0833229-86.2021.8.14.0301	S/N /2JEFP/RPV
4	AMERICA DE SOUSA CABRAL	0866284-96.2019.8.14.0301	_____/2JEFP/RPV
5	AMILTON BARROS DOS SANTOS	0867066-69.2020.8.14.0301	1 RPV/ 2022
6	ANA CARMEN DA SILVA SOARES	0878147-83.2018.8.14.0301	2022-1º-0878147-83.2018.8.14.0301/ 1JEFP/RPV
7	ANA LUCIA DA SILVA COSTA	0838820-34.2018.8.14.0301	2022-_____/2JEFP/RPV
8	ANA MARIA FORTES PINHEIRO	0821256-08.2019.8.14.0301	2022-1º- S/N /1JEFP/RPV
9	ANA MARIA JARES MARTINS DE ARAUJO	0808769-69.2020.8.14.0301	2022-_____/2JEFP/RPV
10	ANA MARLENE COSTA DOS REIS	0830089-15.2019.8.14.0301	0830089-15.2019.8.14.0301
11	ANA PAULA DOS SANTOS DICKSON	0803950-55.2021.8.14.0301	021-1402/2JEFP/RPV
12	ANDREA NILZA MELO DIOGO	0818524-54.2019.8.14.0301	2022-1º- 0818524-54.2019.8.14.0301 /1JEFP/RPV
13	ANTONIA ALMEIDA DA ROCHA	0861506-49.2020.8.14.0301	1 RPV/ 2022
14	ANTONIA PEREIRA GOMES	0822781-25.2019.8.14.0301	2022-1º-0822781-25.2019.8.14.0301/ 1JEFP/RPV
15	ANTONIETA MACHADO DOS SANTOS	0867841-50.2021.8.14.0301	2022 - 1º - S/N/1JEFP/RPV
16	ANTONIO CORREA ALVARES	0816467-97.2018.8.14.0301	___/2JEFP/RPV
17	AUTAMIRA ALVES MARTINS	0818676-05.2019.8.14.0301	2022-1º-0818676-05.2019.8.14.0301/ 1JEFP/RPV

18	BENEDITA CONCEICAO DA SILVA LOBATO	0857613-50.2020.8.14.0301	0857613-50.2020.8.14.0301/1ª JEFP /RPV
19	BENEDITA DA SILVA REIS	0857617-87.2020.8.14.0301	2022-1º-0857617-87.2020.8.14.0301/ 1JEFP/RPV
20	CATARINA DAS NEVES MONTEIRO	0861388-44.2018.8.14.0301	_____/2JEFP/RPV
21	CELINA RAMOS DOS SANTOS	0859008-43.2021.8.14.0301	2022 - 1º - S/N/1JEFP/RPV
22	CIDENEY TEIXEIRA ABREU	0812556-43.2019.8.14.0301	2022-_____/2JEFP/RPV
23	CLAUDIO FERNANDO TAVERNARD TRINDADE	0010155-59.2011.8.14.0051	0010155-59.2011.8.14.0051/RPV
24	CLAUDIO RICARDO LIMA JULIO	0844063-90.2017.8.14.0301	2022-1 0844063-90.2017.8.14.0301/1JEFP/RPV
25	CLEIDE MADEIRA DE SOUZA	0857400-15.2018.8.14.0301	2022-_____/2JEFP/RPV
26	DEOLINDA DAS GRACAS MORAES NAVEGANTES	0859819-03.2021.8.14.0301	0859819-03.2021.8.14.0301
27	DILZA RODRIGUES LIMA	0876810-88.2020.8.14.0301	0876810-88.2020.8.14.0301-1 JEFP /RPV
28	DORACI ANDRADE CARDOSO	0865285-46.2019.8.14.0301	0865285-46.2019.8.14.0301/1 JEFP
29	EDENILZA FRANCINETE DA SILVA	0828567-50.2019.8.14.0301	2022-1º- 0828567-50.2019.8.14.0301/1JEFP/RPV
30	EDINEA FATIMA LIMA PIMENTEL	0829044-73.2019.8.14.0301	2022-1º- S/N /1JEFP/RPV
31	EDNA MARIA GONCALVES	0818862-91.2020.8.14.0301	2021-_____/2JEFP/RPV--
32	EDSON FELIX BRITO DA SILVA	0857400-15.2018.8.14.0301	2022-_____/2JEFP/RPV
33	ELIETE MARIA SOUSA DO ESPIRITO SANTO	0820395-51.2021.8.14.0301	2022-1º-0820395-51.2021.8.14.0301/ 1JEFP/RPV
34	ELIEZETH MELO SANTANA	0800088-13.2020.8.14.0301	2022-0800088-13.2020.8.14.0301/2JEFP/RPV
35	ELISA MARIA DOS SANTOS FELIX	0820757-24.2019.8.14.0301	1 RPV/ 2022 PJEC:0871519-10.2020
36	FLORACY MORAES PINHEIRO	0839259-40.2021.8.14.0301	0839259-40.2021.8.14.0301-1 JEFP /RPV
37	FLORISVALDO BRAGA DE MEDEIROS	0824104-31.2020.8.14.0301	2022-_____/2JEFP/RPV
38	GILVAN DOS SANTOS ARAUJO	0828965-26.2021.8.14.0301	S/N/2JEFP/RPV
39	GUILHERME GREGORIO MIRANDA	0838820-34.2018.8.14.0301	2022-_____/2JEFP/RPV
40	ILMA DE JESUS FERREIRA CARDOSO	0813610-73.2021.8.14.0301	2022-_____/2JEFP/RPV
41	IRACELI OLIVEIRA DE LIMA	0809521-75.2019.8.14.0301	2021- 0809521-75.2019.8.14.0301 /2JEFP/RPV
42	JAIME MACIEL DOS SANTOS	0808667-47.2020.8.14.0301	2022-1º-0808667-47.2020.8.14.0301/1JEFP/RPV
43	JAIR DA CRUZ DOS SANTOS	0838820-34.2018.8.14.0301	2022-_____/2JEFP/RPV
44	JESSE MONTEIRO DE SOUSA	0815950-29.2017.8.14.0301	2022-1 0815950-29.2017.8.14.0301 /1JEFP/RPV
45	JOAO CARVALHO DE VILHENA	0842051-64.2021.8.14.0301	0842051-64.2021.8.14.0301-1 JEFP /RPV
46	JOSE AUGUSTO FARIAS ALMEIDA	0825428-27.2018.8.14.0301	2022-_____/2JEFP/RPV
47	JOSE AVELINO DE SOUZA NETO	0854188-15.2020.8.14.0301	2022-1º-0854188-15.2020.814.0301 /1JEFP/RPV
48	JOSE MARIA DA COSTA MALCHER	0857400-15.2018.8.14.0301	2022-_____/2JEFP/RPV
49	JOSE SEBASTIAO VALENTE MONTEIRO JUNIOR	0844069-97.2017.8.14.0301	2021-_____/2JEFP/RPV
50	KARLA CRISTINA SANTOS CORDEIRO	0835648-16.2020.8.14.0301	___/2JEFP/RPV
51	LAERCIO CORREA PALHETA	0830569-90.2019.8.14.0301	2022-1 0830569-90.2019.8.14.0301/1JEFP/RPV
52	LILIA MORAES BARBOSA PIMENTA	0820267-02.2019.8.14.0301	___/2JEFP/RPV
53	LUCIA SOARES DE SOUSA	0806491- 95.2020.8.14.0301	2022-1 0806491-95.2020.8.14.0301/1JEFP/RPV
54	LUCILEA AMORIM COSTA	0854759-54.2018.8.14.0301	2022-1º-0854759-54.2018.8.14.0301 /1JEFP/RPV
55	LUCIMAR NASCIMENTO DA SILVA	0866538-35.2020.8.14.0301	2022-1º-0866538-35.2020.8.14.0301/ 1JEFP/RPV
56	LUCIO CLOVIS BARBOSA DA SILVA	0853050-81.2018.8.14.0301	2021-_____/2JEFP/RPV
57	LUIZ CARLOS SANTOS DA FONSECA	0838820-34.2018.8.14.0301	2022-_____/2JEFP/RPV
58	LUIZ VAZ BRASIL	0837614-19.2017.8.14.0301	2022-1º-0837614-19.2017.8.14.0301/ 1JEFP/RPV
59	LUZIA DA SILVA LOUREIRO	0827601-53.2020.8.14.0301	2021-1º- 0827601-53.2020.8.14.0301 /1JEFP/RPV
60	LUZIANE SILVA AMARAL	0857400-15.2018.8.14.0301	2022-_____/2JEFP/RPV
61	MARCOS ROBERTO FERREIRA CARDOSO	0857400-15.2018.8.14.0301	2022-_____/2JEFP/RPV
62	MARIA ALICE DA SILVA ALVES	0866857-37.2019.8.14.0301	S/N /2JEFP/RPV
63	MARIA BENEDITA NEGRAO NEGRAO	0848847-71.2021.8.14.0301	__/2JEFP/RPV
64	MARIA CARDOSO GONCALVES	0811569-07.2019.8.14.0301	2022- S/N /2JEFP/RPV
65	MARIA CELIA BRITO MATOS	0822709-67.2021.8.14.0301	0822709-67.2021
66	MARIA CELIA SILVA DE SOUZA	0810033-58.2019.8.14.0301	2022 - 1º - S/N/1JEFP/RPV
67	MARIA DA CONCEICAO MENDONCA MONTEIRO	0861645-64.2021.8.14.0301	2022 -1º- S/N /1JEFP/RPV
68	MARIA DA PAZ FREITAS	0822174-41.2021.8.14.0301	2022-1º-0822174-41.2021.8.14.0301/ 1JEFP/RPV
69	MARIA DAS GRACAS PINTO PEREIRA	0821853-40.2020.8.14.0301	2021- 0821853-40.2020.8.14.0301 /2JEFP/RPV
70	MARIA DAS GRACAS SALES DAMASCENO	0808246-91.2019.8.14.0301	2022-1º-0808246-91.2019.8.14.0301/ 1JEFP/RPV
71	MARIA DAS GRACAS SOUSA ALMEIDA	0876259-11.2020.8.14.0301	__/2JEFP/RPV
72	MARIA DAS MERCES SOARES GONCALVES	0820261-92.2019.8.14.0301	_____/2JEFP/RPV
73	MARIA DE FATIMA DOS SANTOS	0861077-82.2020.8.14.0301	0861077-82.2020.8.14.0301-1 JEFP /RPV
74	MARIA DE FATIMA VIDAL DOS SANTOS	0837389-57.2021.8.14.0301	__/2JEFP/RPV
75	MARIA DE JESUS SOUZA SANTOS	0809364-05.2019.8.14.0301	2021- 0809364-05.2019.8.14.0301 /2JEFP/RPV
76	MARIA DE LOURDES SAUMA MANCIO	0856102-17.2020.8.14.0301	1 RPV/ 2022
77	MARIA DE NASARE RIBEIRO DE OLIVEIRA	0811174-44.2021.8.14.0301	2022-1º- S/N /1JEFP/RPV
78	MARIA DE NAZARÉ GOMES MONTEIRO	0857706-13.2020.8.14.0301	2021- S/N /2JEFP/RPV
79	MARIA DE NAZARE RODRIGUES DA SILVA	0826992-07.2019.8.14.0301	2022-_____/2JEFP/RPV
80	MARIA DO PERPETUO SOCORRO FREITAS GAIA	0829950-63.2019.8.14.0301	0829950-63.2019.8.14.0301/1ª JEFP / RPV
81	MARIA DO PERPETUO SOCORRO SILVA	0857400-15.2018.8.14.0301	2022-_____/2JEFP/RPV
82	MARIA DO PILAR CORREA LEAO	0833045-67.2020.8.14.0301	2022-1º-0833045-67.2020.8.14.0301/ 1JEFP/RPV
83	MARIA IDALINA VILHENA DO NASCIMENTO	0876662-48.2018.8.14.0301	0876662-48.2018.8.14.0301/1 JEFP / RPV
84	MARIA IZABEL TAVARES DOS SANTOS	0863457-78.2020.8.14.0301	2022-1º-0863457-78.2020.8.14.0301 /1JEFP/RPV
85	MARIA JOSE COSTA DE CASTRO	0862660-39.2019.8.14.0301	2022-1º-0862660-39.2019.8.14.0301/ 1JEFP/RPV
86	MARIA JOSE COSTA FERREIRA	0829604-44.2021.8.14.0301	S/N -1 JEFP / RPV
87	MARIA JOSE DO ESPIRITO SANTO GOMES	0825085-94.2019.8.14.0301	2021-1º-0825085-94.2019.8.14.0301 /1JEFP/RPV
88	MARIA JUCILEIDE PAIVA DA SILVA	0809632-59.2019.8.14.0301	2022-1 S/N /1JEFP/RPV
89	MARIA JULIA DAMASCENO NUNES	0817054-51.2020.8.14.0301	0817054-51.2020.8.14.0301/1 JEFP / RPV
90	MARIA LAIRDE DE SOUZA ARAUJO	0841994-46.2021.8.14.0301	2022-1º-0841994-46.2021.8.14.0301/ 1JEFP/RPV
91	MARIA LEONICE DOS SANTOS FERREIRA	0834737-67.2021.8.14.0301	_____/2JEFP/RPV
92	MARIA LEUZA MARQUES MENEZES	0821665-81.2019.8.14.0301	2022-1º /1JEFP/RPV
93	MARIA LUCIA AMORIM DA SILVA	0814077-23.2019.814.0301	0814077-23.2019.814.0301
94	MARIA LUISA BECKMAN BATISTA	0826775-27.2020.8.14.0301	2022-_____/2JEFP/RPV
95	MARIA LUZIA DE LEAO BAIA	0835756-45.2020.8.14.0301	2022-_____/2JEFP/RPV
96	MARIA MERCEDES CAVALCANTE DA CUNHA	0831330-24.2019.8.14.0301	2022-1º-0831330-24.2019.8.14.0301/ 1JEFP/RPV
97	MARIA NAZARE DOS SANTOS MARTINS	0825654-95.2019.8.14.0301	2021- 0825654-95.2019.8.14.0301/2JEFP/RPV
98	MARIA NEUZA VALENTE PROGENIO	0864963-26.2019.8.14.0301	2021- 0864963-26.2019.8.14.0301 /2JEFP/RPV
99	MARIA RAIMUNDA DE OLIVEIRA VERAS	0834234-46.2021.8.14.0301	2022-1º-0834234-46.2021.8.14.0301 /1JEFP/RPV
100	MARIA SILVA COSTA	0838820-34.2018.8.14.0301	2022-_____/2JEFP/RPV
101	MARIA VENI PEIXOTO PEREIRA	0836159-48.2019.8.14.0301	2022-1º-0836159-48.2019.8.14.0301/ 1JEFP/RPV
102	MARILENE BARBOSA GALVAO	0827283-36.2021.8.14.0301	2022-1º-0827283-36.2021.8.14.0301 /1JEFP/RPV
103	MARINA PEREIRA DE SOUSA	0814073-83.2019.8.14.0301	2022-1- 0814073-83.2019.8.14.0301 /1JEFP/RPV
104	MARIO ALEXANDRE DE SOUZA	0857400-15.2018.8.14.0301	2022-_____/2JEFP/RPV
105	MARIO VENICIOS PIMENTEL	0026191-08.2011.8.14.0301	375/2022
106	MARLENE ALVES DE OLIVEIRA	0826151-12.2019.8.14.0301	0826151-12.2019.8.14.0301
107	MARTA IVONE DO REGO PIRES	0857400-15.2018.8.14.0301	2022-_____/2JEFP/RPV
108	MIROZALVA NAHUM DE SENA	0829353-26.2021.8.14.0301	0829353-26.2021.8.14.0301
109	MOISES DA SILVA MUINHOS	0838820-34.2018.8.14.0301	2022-_____/2JEFP/RPV
110	NEUCY NEY MOURA DE FIGUEIREDO	0838820-34.2018.8.14.0301	2022-_____/2JEFP/RPV
111	NORMELIA RIBEIRO DE MELO	0810148-79.2019.8.14.0301	0810148-79.2019.8.14.0301-1 JEFP /RPV
112	ODILON BARROSO CAVALCANTE	0869579-73.2021.8.14.0301	2022-1º-0869579-73.2021.8.14.0301/1JEFP/RPV
113	PAULA CILENE MELEM DA SILVA	0838820-34.2018.8.14.0301	2022-_____/2JEFP/RPV
114	PAULO CESAR NASCIMENTO FARIAS	0870475-53.2020.8.14.0301	____/2JEFP/RPV

115	PEDRO CARDOSO	0809424-07.2021.8.14.0301	2022-1º-0809424-07.2021.8.14.0301/ 1JEFP/RPV
116	RAIMUNDA BEZERRA INACIO	0837417-25.2021.8.14.0301	/2JEFP/RPV
117	RAIMUNDA CORREA BARBOSA	0865520-13.2019.8.14.0301	2021-____/2JEFP/RPV
118	RAIMUNDA DA CONCEICAO CARDOSO	0811738-57.2020.8.14.0301	2022-1º-0811738-57.2020.8.14.0301/ 1JEFP/RPV
119	RAIMUNDA DOS SANTOS SILVA	0867816-08.2019.8.14.0301	0867816-08.2019.8.14.0301
120	RAIMUNDA IVETE OLIVEIRA DE ANDRADE	0860991-48.2019.8.14.0301	2022- S/N /2JEFP/RPV
121	RAIMUNDA MONTEIRO LIMA	0827647-42.2020.8.14.0301	____/2JEFP/RPV
122	RAIMUNDA SALES FURTADO	0879203-83.2020.8.14.0301	2022-1º-0879203-83.2020.8.14.0301/ 1JEFP/RPV
123	RAIMUNDO ALMEIDA SOBRINHO	0816993-64.2018.8.14.0301	2021-1º-0816993 -64.2018.8.14.0301 /1JEFP/RPV
124	RAIMUNDO NONATO DO ESPIRITO SANTO COSTA	0838820-34.2018.8.14.0301	2022-____/2JEFP/RPV
125	RAIMUNDO NONATO NASCIMENTO DE AVIZ	0836687-19.2018.8.14.0301	2020-2356/1JEFP/RPV
126	RAIMUNDO OLIVEIRA SILVA	0838820-34.2018.8.14.0301	2022-____/2JEFP/RPV
127	ROSA MARIA GONCALVES DOS SANTOS	0873173-32.2020.8.14.0301	2022-1º-0873173-32.2020.8.14.0301/ 1JEFP/RPV
128	ROSA SANTANA GUIMARAES SILVA	0811436-91.2021.8.14.0301	____/2JEFP/RPV
129	ROSANGELA FERREIRA DOS SANTOS	0861212-94.2020.8.14.0301	2022-S/N/2JEFP/RPV
130	ROSICLEA MARTINS PINHEIRO	0809636-28.2021.8.14.0301	2022-1º0809636-28.2021.8.14.0301/ 1JEFP/RPV
131	ROSIL DA SILVA ALCANTARA	0824979-35.2019.8.14.0301	2022 - 1º-S/N/1JEFP/RPV
132	ROZANGELA MARIA DO NASCIMENTO ALVES	0821604-26.2019.8.14.0301	2022- 0821604-26.2019.8.14.0301 /2JEFP/RPV
133	RUBENS CALDEIRA DOS SANTOS	0851158-69.2020.8.14.0301	2022-1º-0851158-69.2020.8.14.0301 /1JEFP/RPV
134	SEVERINA MARIA DE CARVALHO DANTAS	0840673-73.2021.8.14.0301	__/2JEFP/RPV
135	SONIA RUBIA MOREIRA DA SILVA	0838820-34.2018.8.14.0301	2022-____/2JEFP/RPV
136	SUELY VITAL DE CARVALHO	0841317-16.2021.8.14.0301	2022- 1 º - 0841317-16.2021.8.14.0301/1JEFP/RPV
137	SUZETE CAVALCANTE CANICEIRO	0820237-64.2019.8.14.0301	2022 - 1º - S/N/1JEFP/RPV
138	TEREZA MARIA DE JESUS PINHEIRO DE SENA	0807116-32.2020.8.14.0301	2022- 0807116-32.2020.8.14.0301 /2JEFP/RPV
139	TEREZINHA DE JESUS CAPUTTI MACHADO	0817078-79.2020.8.14.0301	2021-1º-0817078-79.2020.8.14.0301/ 1JEFP/RPV
140	TEREZINHA DE JESUS DAS NEVES DA SILVA	0809528-67.2019.8.14.0301	2022-1º0809528-67.2019.8.14.0301/ 1JEFP/RPV
141	TEREZINHA DE JESUS TEIXEIRA SOTAO	0825252-43.2021.8.14.0301	0825252-43.2021.8.14.0301
142	VANILCE MARIA VIANA BARBOSA	0850951-41.2018.8.14.0301	1 RPV/ 2022
143	VERA LUCIA LOBO DA COSTA	0829587-42.2020.8.14.0301	_/2JEFP/RPV
144	ZENILDA VIEIRA DO NASCIMENTO	0845814-78.2018.8.14.0301	0845814-78.2018.8.14.0301/1 JEFP / RPV
145	ZENILDE RAMOS VIZZOTO	0812635-22.2019.8.14.0301	____/2JEFP/RPV

Protocolo: 931276

PORTARIA Nº 302 DE 27 DE ABRIL DE 2023

O Presidente do Instituto de Gestão Previdenciária do Estado do Pará – IGEPREV, no uso das atribuições conferidas pelo Decreto Governamental de 29/06/2020, publicado no DOE nº 34.267, de 30/06/2020.
CONSIDERANDO o que dispõe os arts. 145 a 149, da Lei nº. 5.810, de 24 de janeiro de 1994; e
CONSIDERANDO os termos do Processo Administrativo Eletrônico nº 2023/480502 (PAE), de 26/04/2023, que trata sobre autorização de deslocamento e concessão de diárias a servidores.
RESOLVE:
I – AUTORIZAR as servidoras relacionadas abaixo, a viajarem a cidade de Brasília/DF, no período de 02/05/2023 a 04/05/2023, a fim de participarem do 1º Congresso Brasileiro de Mulheres de RPPS, promovido pela Associação Brasileira de Instituições de Previdência Estaduais e Municipais – ABIPEM:

SERVIDORA	MATRÍCULA	CARGO/FUNÇÃO	LOTAÇÃO
Alciete de Arruda Azevedo	5581567/3	Técnico Previdenciário A	Coordenadoria de Arrecadação e Fiscalização
Patricia Parnov Cavalcante	5948831/1	Técnico de Administração e Finanças	Coordenadoria de Desenvolvimento de Pessoas

– CONCEDER, de acordo com as bases legais vigentes, 02 e ½ (duas e meia) diárias às servidoras citadas acima, que se deslocarão conforme item I.
DÊ-SE CIÊNCIA, REGISTRE-SE, PUBLIQUE-SE E CUMPRA-SE.
Instituto de Gestão Previdenciária do Estado do Pará, 27 de abril de 2023.
ILTON GIUSSEPP STIVAL MENDES DA ROCHA LOPES DA SILVA
Presidente do Instituto de Gestão Previdenciária do Estado do Pará

PORTARIA Nº 303 DE 27 DE ABRIL DE 2023

O Presidente do Instituto de Gestão Previdenciária do Estado do Pará – IGEPREV, no uso das atribuições conferidas pelo Decreto Governamental de 29/06/2020, publicado no DOE nº 34.267, de 30/06/2020.
CONSIDERANDO o que dispõe os arts. 145 a 149, da Lei nº. 5.810, de 24 de janeiro de 1994; e
CONSIDERANDO os termos do Processo Administrativo Eletrônico nº 2023/473716 (PAE), de 25/04/2023, que trata sobre autorização de deslocamento e concessão de diárias a servidores.
RESOLVE:
I – AUTORIZAR as servidoras relacionadas abaixo, a viajarem a cidade de Brasília/DF, no período de 02/05/2023 a 04/05/2023, a fim de participarem do 1º Congresso Brasileiro de Mulheres de RPPS, promovido pela Associação Brasileira de Instituições de Previdência Estaduais e Municipais – ABIPEM:

SERVIDORA	MATRÍCULA	CARGO/FUNÇÃO	LOTAÇÃO
Bárbara Bitar de Lima Moreira	5948836/1	Técnico Previdenciário A	Diretoria de Previdência
Lorena Alice Cezar da Cruz Oliveira	5948960/1	Técnico Previdenciário A/ Coordenadora	Coordenadoria de Concessão de Benefícios
Lorena Araújo Dinis Barros	57176352/2	Técnico Previdenciário A/Gerente	Coordenadoria de Cadastro e Habilitação
Luísa Porto da Silva	5889141/3	Técnico Previdenciário A	Diretoria de Previdência
Marcella Yumi da Rocha Takeshita	5948298/1	Técnico Previdenciário B	Núcleo de Atenção Psicossocial

II – CONCEDER, de acordo com as bases legais vigentes, 02 e ½ (duas e meia) diárias às servidoras citadas acima, que se deslocarão conforme item I.
DÊ-SE CIÊNCIA, REGISTRE-SE, PUBLIQUE-SE E CUMPRA-SE.
Instituto de Gestão Previdenciária do Estado do Pará, 27 de abril de 2023.
ILTON GIUSSEPP STIVAL MENDES DA ROCHA LOPES DA SILVA
Presidente do Instituto de Gestão Previdenciária do Estado do Pará

PORTARIA Nº 304 DE 27 DE ABRIL DE 2023

O Presidente do Instituto de Gestão Previdenciária do Estado do Pará – IGEPREV, no uso das atribuições conferidas pelo Decreto Governamental de 29/06/2020, publicado no DOE nº 34.267, de 30/06/2020.
CONSIDERANDO o que dispõe os arts. 145 a 149, da Lei nº. 5.810, de 24 de janeiro de 1994; e
CONSIDERANDO os termos do Processo Administrativo Eletrônico nº 2023/471117 (PAE), de 24/04/2023, que trata sobre autorização de deslocamento e concessão de diárias a servidores.
RESOLVE:
I – AUTORIZAR os servidores relacionados abaixo, a viajarem a cidade do GRUPO C, no dia 02/05/2023, a fim de desenvolverem suas atividades funcionais na referida localidade:

SERVIDOR	MATRÍCULA	CARGO/FUNÇÃO	LOTAÇÃO
Carlos Dória Santos	5755395/7	Coronel – PM/PA e Diretor	Diretoria de Proteção Social dos Miliares
Franklin José Neves Contente	5947025/3	Diretor	Diretoria de Administração e Finanças

II – CONCEDER, de acordo com as bases legais vigentes, ½ (meia) diária aos servidores citados acima, que se deslocarão conforme item I.
DÊ-SE CIÊNCIA, REGISTRE-SE, PUBLIQUE-SE E CUMPRA-SE.
Instituto de Gestão Previdenciária do Estado do Pará, 27 de abril de 2023.
ILTON GIUSSEPP STIVAL MENDES DA ROCHA LOPES DA SILVA
Presidente do Instituto de Gestão Previdenciária do Estado do Pará

PORTARIA Nº 305 DE 27 DE ABRIL DE 2023

O Presidente do Instituto de Gestão Previdenciária do Estado do Pará – IGEPREV, no uso das atribuições conferidas pelo Decreto Governamental de 29/06/2020, publicado no DOE nº 34.267, de 30/06/2020.
CONSIDERANDO o que dispõe os arts. 145 a 149, da Lei nº. 5.810, de 24 de janeiro de 1994; e
CONSIDERANDO os termos do Processo Administrativo Eletrônico nº 2023/452872 (PAE), de 18/04/2023, que dispõe sobre autorização de deslocamento e concessão de diárias a servidor.
RESOLVE:
I – FORMALIZAR A AUTORIZAÇÃO à servidora Laura Machado Lobo, matrícula nº 5898443/2, ocupante do cargo em comissão de Gerente, lotada na Gerência de Suporte Administrativo, a viajar ao município de Paragominas/PA, no período de 19/04/2023 a 20/04/2023, a fim de acompanhar a realização das reformas e adequações no polo do IGEPREV no referido município.
II – CONCEDER, de acordo com as bases legais vigentes, 01 e ½ (uma e meia) diárias à servidora citada acima, que se deslocará conforme item I.
DÊ-SE CIÊNCIA, REGISTRE-SE, PUBLIQUE-SE E CUMPRA-SE.
Instituto de Gestão Previdenciária do Estado do Pará, 27 de abril de 2023.
ILTON GIUSSEPP STIVAL MENDES DA ROCHA LOPES DA SILVA
Presidente do Instituto de Gestão Previdenciária do Estado do Pará

PORTARIA Nº 262 DE 18 DE ABRIL DE 2023

O Presidente do Instituto de Gestão Previdenciária do Estado do Pará – IGEPREV, no uso das atribuições conferidas pelo Decreto Governamental de 29/06/2020, publicado no DOE nº 34.267, de 30/06/2020.
CONSIDERANDO o que dispõe os arts. 145 a 149, da Lei nº. 5.810, de 24 de janeiro de 1994; e

CONSIDERANDO os termos do Processo Administrativo Eletrônico nº 2023/432520 (PAE), de 13/04/2023, que dispõe sobre autorização de deslocamento e concessão de diárias a servidores.
RESOLVE:
I – AUTORIZAR as servidoras abaixo relacionadas, a viajarem ao município de Castanhal/PA, no dia 27/04/2023, a fim de realizarem a ação intitulada como "Papo Previdenciário", que faz parte do programa de Educação Previdenciária deste Instituto de Gestão Previdenciária do Estado do Pará, para tratar dos temas: Importância da Saúde Mental na Preparação para Aposentadoria, Regras de Aposentadoria e Abono de Permanência, no polo do IGEPREV do referido município:

NOME	MATRÍCULA	CARGO/FUNÇÃO	LOTAÇÃO
Luísa Porto da Silva	5889141/3	Técnico Previdenciário A	Diretoria de Previdência
Luzia da Poça Sousa	5948376/1	Técnico Previdenciário B	Núcleo de Atenção Psicossocial

II – CONCEDER, de acordo com as bases legais vigentes, ½ (meia) diária à cada servidora citada acima, que se deslocarão conforme item I.
DÊ-SE CIÊNCIA, REGISTRE-SE, PUBLIQUE-SE E CUMPRA-SE.
Instituto de Gestão Previdenciária do Estado do Pará, 18 de abril de 2023.
ILTON GIUSSEPP STIVAL MENDES DA ROCHA LOPES DA SILVA
Presidente do Instituto de Gestão Previdenciária do Estado do Pará
Republicada por ter saído com incorreções no Diário Oficial do Estado nº 35.369, de 19/04/2023.

Protocolo: 931319

EXTRATO DO 1º TERMO ADITIVO
CONTRATO DE ADESÃO A PROPOSTA ORACLE Nº 6444124
INEXIGIBILIDADE Nº 003/2022

Processo: 2022/183973
Data da Assinatura: 19/04/2023
Vigência: 02/05/2023 a 01/05/2024
Objeto: O presente termo aditivo tem por objeto a prorrogação do contrato a proposta Oracle nº 6444124 por 12 (doze) meses, com reajuste de 5,774320% pelo Índice Nacional de Preços ao Consumidor Amplo (IPCA), conforme art. 57, inciso II e §2º da lei nº 8.666/93.
Dotação Orçamentária:
Unidade Orçamentária: 84201- Instituto De Gestão Previdenciária do Estado do Pará;
Unidade Gestora: 840201 - Instituto De Gestão Previdenciária do Estado do Pará;
Programa do PPA 2020/2023: 1508 – Governança Pública;
Classificação Funcional Programática: 09.126.1508-8238 – Gestão da Tecnologia da Informação e Comunicação;
Fonte de recursos: 01802000061000000: Recursos Próprios – Taxa de Administração;
Nº da Ação: 284944 – Plano Interno (PI): 4120008238C;
Natureza da Despesa: 339040 – Serviços de Tecn. da Informação e Comunicação - PJ.
Contratado: ORACLE DO BRASIL SISTEMAS LTDA, inscrita no CNPJ/MF 59.456.277/0001-76, com sede na Cidade de São Paulo, Estado de São Paulo, na Rua Doutor José Áureo Bustamante, nº 455, Morumbi Business Center, Vila São Francisco, CEP 04710-090, representada neste ato por JOÃO CARLOS ORESTES.
Dê-se ciência, registre-se, publique-se e cumpra-se.
Belém, 20 de abril 2023.
ILTON GIUSSEPP STIVAL MENDES DA ROCHA LOPES DA SILVA
Presidente do IGEPREV.

Protocolo: 931329

ESCOLA DE GOVERNANÇA PÚBLICA DO ESTADO DO PARÁ

DESIGNAR FISCAL DE CONTRATO

PORTARIA Nº 058 DE 27 DE ABRIL DE 2023.
O DIRETOR GERAL INTERINO DA ESCOLA DE GOVERNANÇA PÚBLICA DO ESTADO DO PARÁ-EGPA, no uso das atribuições que lhe são conferidas pela Lei nº. 6.569 de 06 de agosto de 2003, e posteriores alterações, e,
CONSIDERANDO a obrigação da Administração de fiscalizar a execução de seus contratos administrativos nos termos dos art. 58, inciso III, e 67 da Lei Federal no 8.666/93;
CONSIDERANDO o processo n° 2023/94929
RESOLVE:
I – DESIGNAR, o servidor PATRIK OLIVEIRA DE AVELAR, matrícula nº 54196475/1, Técnico de Administração e Finanças, para exercer a função de fiscal de contrato e o servidor JEFFERSON VIEIRA SIADE, matrícula 54196491/1, Técnico de Administração e Finanças, para a função de suplente de fiscal do contrato n°. 002/2023, celebrado entre a ESCOLA DE GOVERNANÇA PÚBLICA DO ESTADO DO PARÁ – EGPA e a empresa EQUATORIAL PARÁ DISTRIBUIDORA DE ENERGIA S.A, CNPJ: 04.895.728/0001-80, que tem por objeto: COMPRA DE ENERGIA REGULADA – CCER E USO DO SISTEMA DE DISTRIBUIÇÃO – CUSD.
REGISTRE-SE, PUBLIQUE-SE E CUMPRA-SE.
WILSON LUIZ ALVES FERREIRA
Diretor Geral Interino

Protocolo: 931284

ERRATA

ERRATA DA PORTARIA Nº. 055 DE 25 DE ABRIL DE 2023
PUBLICADA NO DOE Nº. 35.378/2023 DE 27 DE ABRIL DE 2023
Protocolo nº. 930405
ONDE SE LÊ: "Raimundo do Espirito Santo Moura Souza"
LEIA-SE: "Fernando do Espirito Santo Moura Souza"
WILSON LUIZ ALVES FERREIRA
Diretor Geral Interino

Protocolo: 931080

CONTRATO

CONTRATO Nº 003/2023– EGPA
Exercício: 2023
Classificação do objeto: Outros
Objeto: CONTRATAÇÃO DE EMPRESA ESPECIALIZADA NA PRESTAÇÃO DE SERVIÇOS DE LIMPEZA, CONSERVAÇÃO, HIGIENIZAÇÃO, COPEIRAGEM E JARDINAGEM PARA ATENDER AS NECESSIDADES DAS INSTALAÇÕES FÍSICAS DA ESCOLA DE GOVERNANÇA DO ESTADO DO PARÁ – EGPA.
PREGÃO ELETRÔNICO N° 001/2023-EGPA
Valor Total: R$ 834.106,44 (oitocentos e trinta e quatro mil cento e seis reais e quarenta e quatro centavos)
Data da assinatura: 26/04/2023
Vigência: 14/05/2023 à 13/05/2024
Orçamento: Projeto/Atividade: 8338 – Operacionalização das Ações Administrativa; Elemento de despesa: 339037 – Limpeza e conservação; Fonte de recurso: 01500000001-006360.
Contratado: DIAMOND SERVIÇOS DE LIMPEZA E MÃO DE OBRA LTDA. CNPJ: 08.538.011/0001-31.
Endereço: Passagem Dalva, n° 505. Bairro: Marambaia - Belém/Pará, CEP: 66615-080.
Ordenador: WILSON LUIZ ALVES FERREIRA - Diretor Geral/EGPA.

Protocolo: 931115

SECRETARIA DE ESTADO DA FAZENDA

PORTARIA

PORTARIA Nº 265/2023-SEFA. GS, DE 27 DE ABRIL DE 2023
Altera dispositivos da PORTARIA Nº 0354, de 14 de dezembro de 2005, que dispõe sobre o Boletim de Preços Mínimos de Mercado.
O SECRETÁRIO DE ESTADO DA FAZENDA, no uso de sua competência que lhe é conferida por Lei e tendo em vista o disposto no § 1º do art. 43 do Regulamento do Imposto sobre Operações Relativas à Circulação de Mercadorias e sobre Prestações de Serviço de Transporte Interestadual e Intermunicipal e de Comunicação - ICMS, aprovado pelo Decreto nº 4.676, de 18 de junho de 2001;
RESOLVE:
Art. 1º O Anexo Único da PORTARIA Nº 0354, de 14 de dezembro de 2005, passa a vigorar com as seguintes alterações:

"MADEIRAS					
	PRODUTO	UNIDADE	PREÇOS DAS COORDENADORIAS EXECUTIVAS DA ADMINISTRAÇÃO TRIBUTÁRIA - CERAT		
			Belém, Castanhal, Marabá, Santarém, Breves, Abaetetuba, Redenção, Paragominas, Marituba, Altamira, Capanema e Tucuruí		
			TORA		SERRADA R$
			INTERNO R$	INTERESTADUAL R$	
I	MADEIRAS BRANCAS (1)	M³	286,69	2.350,23	842,85
II	MADEIRAS VERMELHAS (2)	M³	360,31	2.937,19	1.375,84
III	MADEIRAS NOBRES (3)	M³	867,11	7.261,47	3.451,05
IV	MADEIRAS ESPECIAIS				
IV-1	CEDRO	M³	1.284,03	14.680,03	3.817,47
IV-2	CEDRO ROSA	M³	1.467,11	14.680,03	3.817,47
IV-3	CEREJEIRA	M³	489,04	4.890,30	1.695,33
IV-4	MOGNO	M³	3.426,25	34.253,39	4.404,31
IV-6	PAU ROSA	M³	489,04	4.893,34	1.695,16
V	OUTRAS MADEIRAS				
V-1	MADEIRAS DE DESBASTE - PARICÁ (4)	M³	105,25	-	-
V-2	MADEIRAS DE DESBASTE - PARICÁ (5)	M³	24,26	-	-
V-3	EUCALIPTO (06)	M³	119,02	119,02	-

.....

OUTROS PRODUTOS				
	PRODUTO	**UNIDADE**	**PREÇO INTERNO R$**	**PREÇO INTERESTADUAL R$**
I	MINERAIS			
I-1	AREIA	m3	69,68	70,94
I-2	ARGILA	T	14,04	18,25
I-3	ATERRO CAPA DE CURVÃO	m3	11,70	15,21
I-4	BRITA (PEDRA BRITADA)	m3	127,10	192,81
I-5	CASSITERITA	Kg	75,86	75,86
I-6	CRISTAL (BRUTO)	Kg	36,48	47,42
I-7	FERRO GUSA	T	1.332,00	1.731,60
I-8	MINÉRIO DE FERRO	T	501,73	501,73
I-9	MINÉRIO MANGANÊS	T	541,04	541,04
I-10	PEDRA PARA CONSTRUÇÃO	m3	23,64	30,73
I-11	PEDRA PRETA	m3	43,95	57,14
I-12	PEDRA Semi Preciosa Industrial.	Kg	6,30	8,20
I-13	PEDRA Semi Preciosa Ametista (Prim.)	Kg	105,48	137,12
I-14	PEDRA Semi Preciosa Ametista (Comum)	Kg	5,27	6,74
I-15	QUATZITO	T	140,40	182,52
I-16	SEIXO COMUM	m3	103,85	111,63
I-17	SEIXO LAVADO	m3	105,41	113,06
I-18	SILÍCIO DE PRIM.	T	468,00	608,40
I-19	TERRA AMARELA	m3	14,04	18,25
I-20	TERRA PRETA	m3	14,04	18,25
I-21	CALCÁRIO	T	82,88	107,52
II	SUCATAS EM GERAL			
II-1	GARRAFAS USADAS	Un	0,75	1,00
II-2	PAPEL PAPELÃO APARAS	Kg	0,98	1,32
II-3	PLASTICOS EM RESÍDUOS	Kg	0,56	0,71
II-4	SACOS DIVERSOS	Un	0,63	0,85
II-5	SUCATA DE AÇO	Kg	1,31	3,48
II-6	SUCATA DE ALUMÍNIO	Kg	6,83	6,83
II-7	SUCATA DE ANTIMÓNIO	Kg	3,50	4,65
II-8	SUCATA DE BATERIA	Kg	3,96	4,94
II-9	SUCATA DE CHUMBO	Kg	3,84	4,96
II-10	SUCATA DE COBRE	Kg	42,82	42,82
II-11	SUCATA DE ESTANHO	Kg	14,27	19,02
II-12	SUCATA DE FERRO	Kg	1,22	1,22
II-13	SUCATA DE LATÃO EM BRONZE	Kg	9,96	12,68
II-14	SUCATA DE MAGNÉSIO	Kg	5,47	7,30
II-15	SUCATA DE RADIADOR	Kg	8,30	10,82
II-16	SUCATA DE ZINCO	Kg	1,50	1,99
II-17	SUCATA LIMALHA DE BRONZE	Kg	6,64	8,30
II-18	TAMBORES DE AÇO	Un	31,16	31,16
II-19	TAMBORES DE FERRO Usado (prim.)	Un	31,16	31,16
II-20	TAMBORES DE FERRO USADO (SEC.)	Un	23,18	30,06
II-21	TAMBORES DE FERRO Usado (TER.)	Un	10,28	13,27
II-22	VERGALHÕES USADOS	Kg	1,60	2,13
II-23	SUCATA DE DORMENTES DE AÇO	Kg	5,53	5,53
II-24	SUCATA DE FERRO FUNDIDO	Kg	1,11	1,85
II-25	SUCATA DE FERRO GUSA	Kg	2,35	2,35
II-26	SUCATA DE LIMALHA DE AÇO	Kg	3,32	3,32
II-27	SUCATA DE LIMALHA DE FERRO	Kg	3,36	3,36
II-28	SUCATA DE TRILHOS	Kg	5,53	5,53
II-29	SUCATA DE TUBOS DE AÇO	Kg	4,88	4,88
II-30	SUCATA DE TUBOS DE FERRO	Kg	3,51	3,51
II-31	SUCATA DE VERGALHÃO	Kg	2,96	2,96
II-32	SUCATA DE BOLAS DE MOINHO	Kg	3,69	3,69
II-33	SUCATA FERROVIÁRIA	Kg	5,53	5,53
.....	.....	.....	.....	.....

TRANSPORTE RODOVIÁRIO
TABELA A - DE CARGA LOTAÇÃO

Tipo de carga	**Coeficiente de custo**	**Unidade**	**Número de eixos da carregados do veículo combinado**						
			2	**3**	**4**	**5**	**6**	**7**	**9**
Granel sólido	Deslocamento (CCD)	R$/km	3,2160	4,1247	4,5944	5,2586	5,9974	6,6575	7,4788
	Carga e descarga (CC)	R$	338,10	407,26	399,71	444,20	497,22	604,51	625,65
Granel líquido	Deslocamento (CCD)	R$/km	3,2691	4,1922	4,6310	5,3714	6,1101	6,8262	7,6466
	Carga e descarga (CC)	R$	346,40	419,52	397,30	462,71	515,74	638,41	659,31
Frigorificada ou Aquecida	Deslocamento (CCD)	R$/km	3,8056	4,8466	5,4458	6,3522	7,1951	7,8365	8,8190
	Carga e descarga (CC)	R$	384,00	454,36	458,15	543,99	597,02	699,18	729,64
Conteinerizada	Deslocamento (CCD)	R$/km		4,1071	4,5856	5,2560	5,9948	6,6584	7,4700
	Carga e descarga (CC)	R$		402,43	397,30	443,48	496,50	604,75	623,25
Carga Geral	Deslocamento (CCD)	R$/km	3,2064	4,1071	4,5856	5,2560	5,9948	6,6584	7,4700
	Carga e descarga (CC)	R$	335,46	402,43	397,30	443,48	496,50	604,75	623,25
Neogranel	Deslocamento (CCD)	R$/km	2,8668	4,1071	4,6101	5,2560	5,9948	6,6584	7,4700
	Carga e descarga (CC)	R$	335,46	402,43	404,03	443,48	496,50	604,75	623,25
Perigosa (granel sólido)	Deslocamento (CCD)	R$/km	3,8463	4,7549	5,2461	5,9103	6,6491	7,3246	8,1545
	Carga e descarga (CC)	R$	458,23	527,39	522,28	566,78	619,80	731,34	754,84

Perigosa (granel líquido)	Deslocamento (CCD)	R$/km	3,9147	4,8378	5,2756	6,0159	6,7547	7,4862	8,3151
	Carga e descarga (CC)	R$	477,05	550,17	530,40	595,81	648,84	775,76	799,02
Perigosa (frigorificada ou aquecida)	Deslocamento (CCD)	R$/km	4,2961	5,3372	5,9426	6,8489	7,6919	8,3534	9,3470
	Carga e descarga (CC)	R$	470,75	541,11	548,09	633,93	686,96	794,64	828,17
Perigosa (conteinerizada)	Deslocamento (CCD)	R$/km		4,4019	4,9018	5,5722	6,3110	6,9900	7,8103
	Carga e descarga (CC)	R$		479,96	477,28	523,46	576,48	688,98	709,84
Perigosa (carga geral)	Deslocamento (CCD)	R$/km	3,5012	4,4019	4,9018	5,5722	6,3110	6,9900	7,8103
	Carga e descarga (CC)	R$	412,99	479,96	477,28	523,46	576,48	688,98	709,84
Carga Granel Pressurizada	Deslocamento (CCD)	R$/km				5,4898	6,2286		7,8161
	Carga e descarga (CC)	R$				507,77	560,79		718,41

TABELA B - OPERAÇÕES EM QUE HAJA A CONTRATAÇÃO APENAS DO VEÍCULO AUTOMOTOR DE CARGAS

Tipo de carga	Coeficiente de custo	Unidade	Número de eixos da carregados do veículo combinado						
			2	3	4	5	6	7	9
Granel sólido	Deslocamento (CCD)	R$/km			4,2193	4,7372	5,4760	5,9433	6,4323
	Carga e descarga (CC)	R$			361,24	397,80	450,82	537,43	531,89
Granel líquido	Deslocamento (CCD)	R$/km			4,2647	4,7826	5,5214	5,9887	6,4777
	Carga e descarga (CC)	R$			361,24	397,80	450,82	537,43	531,89
Frigorificada ou Aquecida	Deslocamento (CCD)	R$/km			4,9790	5,5885	6,4315	6,9142	7,5392
	Carga e descarga (CC)	R$			394,43	430,99	484,02	574,88	571,69
Conteinerizada	Deslocamento (CCD)	R$/km			4,2193	4,7372	5,4760	5,9433	6,4323
	Carga e descarga (CC)	R$			361,24	397,80	450,82	537,43	531,89
Carga Geral	Deslocamento (CCD)	R$/km			4,2193	4,7372	5,4760	5,9433	6,4323
	Carga e descarga (CC)	R$			361,24	397,80	450,82	537,43	531,89
Neogranel	Deslocamento (CCD)	R$/km			4,2193	4,7372	5,4760	5,9433	6,4323
	Carga e descarga (CC)	R$			361,24	397,80	450,82	537,43	531,89
Perigosa (granel sólido)	Deslocamento (CCD)	R$/km			4,8710	5,3889	6,1277	6,6104	7,1081
	Carga e descarga (CC)	R$			483,82	520,37	573,40	664,26	661,07
Perigosa (granel líquido)	Deslocamento (CCD)	R$/km			4,9093	5,4271	6,1659	6,6487	7,1463
	Carga e descarga (CC)	R$			494,34	530,90	583,92	674,78	671,59
Perigosa (frigorificada ou aquecida)	Deslocamento (CCD)	R$/km			5,4757	6,0853	6,9283	7,4311	8,0672
	Carga e descarga (CC)	R$			484,37	520,93	573,96	670,34	670,22

Perigosa (conteinerizada)	Deslocamento (CCD)	R$/km			4,5355	5,0534	5,7922	6,2749	6,7726
	Carga e descarga (CC)	R$			441,22	477,78	530,80	621,66	618,47
Perigosa (carga geral)	Deslocamento (CCD)	R$/km			4,5355	5,0534	5,7922	6,2749	6,7726
	Carga e descarga (CC)	R$			441,22	477,78	530,80	621,66	618,47
Carga Granel Pressurizada	Deslocamento (CCD)	R$/km				4,7372	5,4760		6,4323
	Carga e descarga (CC)	R$				397,80	450,82		531,89

TABELA C - TRANSPORTE RODOVIÁRIO DE CARGA LOTAÇÃO DE ALTO DESEMPENHO

Tipo de carga	Coeficiente de custo	Unidade	Número de eixos da carregados do veículo combinado						
			2	3	4	5	6	7	9
Granel sólido	Deslocamento (CCD)	R$/km	2,8326	3,5801	4,0887	4,6493	5,2645	5,7116	6,5041
	Carga e descarga (CC)	R$	139,60	154,50	156,39	165,98	177,40	206,63	214,57
Granel líquido	Deslocamento (CCD)	R$/km	2,8664	3,6190	4,1310	4,7189	5,3341	5,8012	6,5934
	Carga e descarga (CC)	R$	141,38	157,14	155,87	169,97	181,39	213,93	221,82
Frigorificada ou Aquecida	Deslocamento (CCD)	R$/km	3,3955	4,2726	4,8907	5,5970	6,3163	6,7678	7,7060
	Carga e descarga (CC)	R$	162,74	177,90	183,29	201,79	213,21	243,16	254,13
Conteinerizada	Deslocamento (CCD)	R$/km		3,5738	4,0856	4,6484	5,2636	5,7119	6,5009
	Carga e descarga (CC)	R$		153,46	155,87	165,82	177,25	206,68	214,05
Carga Geral	Deslocamento (CCD)	R$/km	2,8292	3,5738	4,0856	4,6484	5,2636	5,7119	6,5009
	Carga e descarga (CC)	R$	139,03	153,46	155,87	165,82	177,25	206,68	214,05
Neogranel	Deslocamento (CCD)	R$/km	2,4895	3,5738	4,0944	4,6484	5,2636	5,7119	6,5009
	Carga e descarga (CC)	R$	139,03	153,46	157,32	165,82	177,25	206,68	214,05
Perigosa (granel sólido)	Deslocamento (CCD)	R$/km	3,2632	4,0107	4,5414	5,1020	5,7172	6,1809	6,9827
	Carga e descarga (CC)	R$	178,73	193,63	197,11	206,70	218,12	250,09	259,56
Perigosa (granel líquido)	Deslocamento (CCD)	R$/km	3,2878	4,0404	4,5520	5,1399	5,7552	6,2390	7,0404
	Carga e descarga (CC)	R$	182,79	198,54	198,86	212,95	224,38	259,67	269,08
Perigosa (frigorificada ou aquecida)	Deslocamento (CCD)	R$/km	3,7883	4,6654	5,2905	5,9968	6,7162	7,1893	8,1395
	Carga e descarga (CC)	R$	198,65	213,82	221,27	239,76	251,19	284,71	297,66
Perigosa (conteinerizada)	Deslocamento (CCD)	R$/km		3,7682	4,3021	4,8649	5,4801	5,9451	6,7433
	Carga e descarga (CC)	R$		183,41	187,41	197,36	208,79	240,97	249,86
Perigosa (carga geral)	Deslocamento (CCD)	R$/km	3,0235	3,7682	4,3021	4,8649	5,4801	5,9451	6,7433
	Carga e descarga (CC)	R$	168,98	183,41	187,41	197,36	208,79	240,97	249,86

Carga Granel Pressurizada	Deslocamento (CCD)	R$/km				4,7323	5,3475		6,6252
	Carga e descarga (CC)	R$				179,67	191,10		234,56

TABELA D - OPERAÇÕES EM QUE HAJA A CONTRATAÇÃO APENAS DO VEÍCULO AUTOMOTOR DE CARGAS DE ALTO DESEMPENHO

Tipo de carga	Coeficiente de custo	Unidade	Número de eixos da carregados do veículo combinado						
			2	3	4	5	6	7	9
Granel sólido	Deslocamento (CCD)	R$/km			3,7642	4,1968	4,8121	5,0885	5,6110
	Carga e descarga (CC)	R$			148,10	155,98	167,40	192,17	194,36
Granel líquido	Deslocamento (CCD)	R$/km			3,8096	4,2422	4,8574	5,1339	5,6564
	Carga e descarga (CC)	R$			148,10	155,98	167,40	192,17	194,36
Frigorificada ou Aquecida	Deslocamento (CCD)	R$/km			4,5332	5,0575	5,7769	6,0700	6,7291
	Carga e descarga (CC)	R$			169,56	177,44	188,86	216,38	220,09
Conteinerizada	Deslocamento (CCD)	R$/km			3,7642	4,1968	4,8121	5,0885	5,6110
	Carga e descarga (CC)	R$			148,10	155,98	167,40	192,17	194,36
Carga Geral	Deslocamento (CCD)	R$/km			3,7642	4,1968	4,8121	5,0885	5,6110
	Carga e descarga (CC)	R$			148,10	155,98	167,40	192,17	194,36
Neogranel	Deslocamento (CCD)	R$/km			3,7642	4,1968	4,8121	5,0885	5,6110
	Carga e descarga (CC)	R$			148,10	155,98	167,40	192,17	194,36
Perigosa (granel sólido)	Deslocamento (CCD)	R$/km			4,2169	4,6496	5,2648	5,5579	6,0896
	Carga e descarga (CC)	R$			188,82	196,70	208,12	235,64	239,35
Perigosa (granel líquido)	Deslocamento (CCD)	R$/km			4,2307	4,6633	5,2785	5,5716	6,1034
	Carga e descarga (CC)	R$			191,09	198,96	210,39	237,91	241,62
Perigosa (frigorificada ou aquecida)	Deslocamento (CCD)	R$/km			4,9330	5,4574	6,1768	6,4915	7,1626
	Carga e descarga (CC)	R$			207,54	215,42	226,84	257,93	263,63
Perigosa (conteinerizada)	Deslocamento (CCD)	R$/km			3,9807	4,4134	5,0286	5,3217	5,8534
	Carga e descarga (CC)	R$			179,64	187,52	198,94	226,46	230,18
Perigosa (carga geral)	Deslocamento (CCD)	R$/km			3,9807	4,4134	5,0286	5,3217	5,8534
	Carga e descarga (CC)	R$			179,64	187,52	198,94	226,46	230,18
Carga Granel Pressurizada	Deslocamento (CCD)	R$/km				4,1968	4,8121		5,6110
	Carga e descarga (CC)	R$				155,98	167,40		194,36"

Art. 2º Esta Portaria entra em vigor na data de sua publicação.
RENÉ DE OLIVEIRA E SOUSA JÚNIOR
Secretário de Estado da Fazenda

Protocolo: 930791

PORTARIA Nº 270 /2023-SEFA.GS, DE 27 DE ABRIL DE 2023

Altera dispositivos da PORTARIA Nº 1.726, de 6 de dezembro de 2016, que dispõe sobre o Preço Médio Ponderado ao Consumidor Final - PMPF dos produtos refrigerantes, energéticos e isotônicos.

O SECRETÁRIO DE ESTADO DA FAZENDA, no uso das atribuições que lhe confere o inciso II do art. 6º do Decreto nº 1.604, de 18 de abril de 2005,

Considerando o disposto no § 6º do art. 8º da Lei Complementar nº 87, de 13 de setembro de 1996 e o § 17 do art. 39 da Lei nº 5.530, de 13 de janeiro de 1989, que tratam da aplicação de preço a consumidor final usualmente praticado no mercado, em condições de livre concorrência;

Considerando o disposto no inciso III do art. 39 do Regulamento do Imposto sobre Operações Relativas à Circulação de Mercadorias e sobre Prestações de Serviço de Transporte Interestadual e Intermunicipal e de Comunicação - ICMS, aprovado pelo Decreto nº 4.676, de 18 de junho de 2001,

RESOLVE:

Art. 1º A PORTARIA Nº 1.726, de 6 de dezembro de 2016, que dispõe sobre o Preço Médio Ponderado ao Consumidor Final - PMPF dos produtos refrigerantes, energéticos e isotônicos, passa a vigorar com a seguinte alteração:

"ANEXO I
PMPF PARA REFRIGERANTES

FABRICANTE	MARCA/DESCRIÇÃO	EMBALAGEM	MATERIAL	RETORNÁVEL / DESCARTÁVEL	VOLUME (ML)	GTIN/EAN	PREÇO	EFEITOS A PARTIR DE:
ALBANO IND. COM. BEB EIRELI.	ALBANO COLA	GARRAFA	PLÁSTICO	DESCARTÁVEL	240	7898130860556	1,21	01/05/2023
ALBANO IND. COM. BEB EIRELI.	ALBANO COLA	GARRAFA	PLÁSTICO	DESCARTÁVEL	600	7898130860594	1,73	01/05/2023
ALBANO IND. COM. BEB EIRELI.	ALBANO COLA	GARRAFA	PLÁSTICO	DESCARTÁVEL	1000	7898130860914	3,18	01/05/2023
ALBANO IND. COM. BEB EIRELI.	ALBANO COLA	GARRAFA	PLÁSTICO	DESCARTÁVEL	2000	7898130860402	4,42	01/05/2023
ALBANO IND. COM. BEB EIRELI.	ALBANO COLA	GARRAFA	PLÁSTICO	DESCARTÁVEL	2500	7898130860709	4,61	01/05/2023
ALBANO IND. COM. BEB EIRELI.	ALBANO GUARANA	GARRAFA	PLÁSTICO	DESCARTÁVEL	240	7898130860532	1,21	01/05/2023
ALBANO IND. COM. BEB EIRELI.	ALBANO GUARANA	GARRAFA	PLÁSTICO	DESCARTÁVEL	600	7898130860570	1,73	01/05/2023
ALBANO IND. COM. BEB EIRELI.	ALBANO GUARANA	GARRAFA	PLÁSTICO	DESCARTÁVEL	1000	7898130860921	3,18	01/05/2023
ALBANO IND. COM. BEB EIRELI.	ALBANO GUARANA	GARRAFA	PLÁSTICO	DESCARTÁVEL	2000	7898130860013	4,42	01/05/2023
ALBANO IND. COM. BEB EIRELI.	ALBANO GUARANA	GARRAFA	PLÁSTICO	DESCARTÁVEL	2500	7898130860747	4,61	01/05/2023
ALBANO IND. COM. BEB EIRELI.	ALBANO LARANJA	GARRAFA	PLÁSTICO	DESCARTÁVEL	240	7898130860525	1,21	01/05/2023
ALBANO IND. COM. BEB EIRELI.	ALBANO LARANJA	GARRAFA	PLÁSTICO	DESCARTÁVEL	600	7898130860563	1,73	01/05/2023
ALBANO IND. COM. BEB EIRELI.	ALBANO LARANJA	GARRAFA	PLÁSTICO	DESCARTÁVEL	1000	7898130860938	3,18	01/05/2023
ALBANO IND. COM. BEB EIRELI.	ALBANO LARANJA	GARRAFA	PLÁSTICO	DESCARTÁVEL	2000	7898130860204	4,42	01/05/2023
ALBANO IND. COM. BEB EIRELI.	ALBANO LARANJA	GARRAFA	PLÁSTICO	DESCARTÁVEL	2500	7898130860730	4,61	01/05/2023
ALBANO IND. COM. BEB EIRELI.	ALBANO TUTTI FRUTTI	GARRAFA	PLÁSTICO	DESCARTÁVEL	2000	7898130860020	4,42	01/05/2023
ALBANO IND. COM. BEB EIRELI.	ALBANO UVA	GARRAFA	PLÁSTICO	DESCARTÁVEL	240	7898130860549	1,21	01/05/2023
ALBANO IND. COM. BEB EIRELI.	ALBANO UVA	GARRAFA	PLÁSTICO	DESCARTÁVEL	600	7898130860587	1,73	01/05/2023
ALBANO IND. COM. BEB EIRELI.	ALBANO UVA	GARRAFA	PLÁSTICO	DESCARTÁVEL	1000	7898130860945	3,18	01/05/2023
ALBANO IND. COM. BEB EIRELI.	ALBANO UVA	GARRAFA	PLÁSTICO	DESCARTÁVEL	2000	7898130860518	4,42	01/05/2023
ALBANO IND. COM. BEB EIRELI.	ALBANO UVA	GARRAFA	PLÁSTICO	DESCARTÁVEL	2500	7898130860723	4,61	01/05/2023
ALBANO IND. COM. BEB EIRELI.	AMERICAN COLA	GARRAFA	PLÁSTICO	DESCARTÁVEL	2000	7896520011700	3,70	01/05/2023
ALBANO IND. COM. BEB EIRELI.	CARIMBO COLA	GARRAFA	PLÁSTICO	DESCARTÁVEL	240	7898919428366	1,49	01/05/2023
ALBANO IND. COM. BEB EIRELI.	CARIMBO COLA	GARRAFA	PLÁSTICO	DESCARTÁVEL	600	7898919429103	2,62	01/05/2023
ALBANO IND. COM. BEB EIRELI.	CARIMBO COLA	GARRAFA	PLÁSTICO	DESCARTÁVEL	1000	7898919428304	2,98	01/05/2023
ALBANO IND. COM. BEB EIRELI.	CARIMBO COLA	GARRAFA	PLÁSTICO	DESCARTÁVEL	2500	7898919427109	5,52	01/05/2023
ALBANO IND. COM. BEB EIRELI.	CARIMBO GUARANA	GARRAFA	PLÁSTICO	DESCARTÁVEL	240	7898919428229	1,49	01/05/2023
ALBANO IND. COM. BEB EIRELI.	CARIMBO GUARANA	GARRAFA	PLÁSTICO	DESCARTÁVEL	600	7898919427000	2,62	01/05/2023
ALBANO IND. COM. BEB EIRELI.	CARIMBO GUARANA	GARRAFA	PLÁSTICO	DESCARTÁVEL	1000	7898919428205	2,98	01/05/2023
ALBANO IND. COM. BEB EIRELI.	CARIMBO GUARANA	GARRAFA	PLÁSTICO	DESCARTÁVEL	2500	7898919427840	5,52	01/05/2023
ALBANO IND. COM. BEB EIRELI.	CARIMBO LARANJA	GARRAFA	PLÁSTICO	DESCARTÁVEL	240	7898919428144	1,49	01/05/2023
ALBANO IND. COM. BEB EIRELI.	CARIMBO LARANJA	GARRAFA	PLÁSTICO	DESCARTÁVEL	600	7898919429202	2,62	01/05/2023
ALBANO IND. COM. BEB EIRELI.	CARIMBO LARANJA	GARRAFA	PLÁSTICO	DESCARTÁVEL	1000	7898919428106	2,98	01/05/2023
ALBANO IND. COM. BEB EIRELI.	CARIMBO LARANJA	GARRAFA	PLÁSTICO	DESCARTÁVEL	2500	7898919427208	5,52	01/05/2023
ALBANO IND. COM. BEB EIRELI.	CARIMBO UVA	GARRAFA	PLÁSTICO	DESCARTÁVEL	240	7898919428427	1,49	01/05/2023
ALBANO IND. COM. BEB EIRELI.	CARIMBO UVA	GARRAFA	PLÁSTICO	DESCARTÁVEL	600	7898919429301	2,62	01/05/2023
ALBANO IND. COM. BEB EIRELI.	CARIMBO UVA	GARRAFA	PLÁSTICO	DESCARTÁVEL	1000	7898919428403	2,98	01/05/2023
ALBANO IND. COM. BEB EIRELI.	CARIMBO UVA	GARRAFA	PLÁSTICO	DESCARTÁVEL	2500	7898919427307	5,52	01/05/2023
ALBANO IND. COM. BEB EIRELI.	ORANGE	GARRAFA	PLÁSTICO	DESCARTÁVEL	2000	7896520020429	4,54	01/05/2023
ALBANO IND. COM. BEB EIRELI.	TANK COLA	GARRAFA	PLÁSTICO	DESCARTÁVEL	2000	7898609830554	4,42	01/05/2023
ALBANO IND. COM. BEB EIRELI.	TANK GUARANA	GARRAFA	PLÁSTICO	DESCARTÁVEL	2000	7898609830585	4,42	01/05/2023
ALBANO IND. COM. BEB EIRELI.	TANK LARANJA	GARRAFA	PLÁSTICO	DESCARTÁVEL	2000	7898609830578	4,42	01/05/2023
ALBANO IND. COM. BEB EIRELI.	TUTTI	GARRAFA	PLÁSTICO	DESCARTÁVEL	2000	7898130860617	3,44	01/05/2023
ALBANO IND. COM. BEB EIRELI.	TUTTI	GARRAFA	PLÁSTICO	DESCARTÁVEL	2000	7898130860624	3,44	01/05/2023
ALBANO IND. COM. BEB EIRELI.	TUTTI	GARRAFA	PLÁSTICO	DESCARTÁVEL	2000	7898130860631	3,44	01/05/2023
ALBANO IND. COM. BEB EIRELI.	TUTTI	GARRAFA	PLÁSTICO	DESCARTÁVEL	2000	7898130860648	3,44	01/05/2023
ALBANO IND. COM. BEB EIRELI.	TUTTI	GARRAFA	PLÁSTICO	DESCARTÁVEL	2500	7898130860853	3,90	01/05/2023
ALBANO IND. COM. BEB EIRELI.	TUTTI	GARRAFA	PLÁSTICO	DESCARTÁVEL	2500	7898130860860	3,90	01/05/2023

ALBANO IND. COM. BEB EIRELI.	TUTTI	GARRAFA	PLÁSTICO	DESCARTÁVEL	2500	7898130860877	3,90	01/05/2023
ALBANO IND. COM. BEB EIRELI.	TUTTI	GARRAFA	PLÁSTICO	DESCARTÁVEL	2500	7898130860884	3,90	01/05/2023
AMBEV S.A.	BARE	GARRAFA	PLÁSTICO	DESCARTÁVEL	200	7891991296199	1,29	01/05/2023
AMBEV S.A.	BARE	LATA	ALUMÍNIO	DESCARTÁVEL	350	7891991010351	2,82	01/05/2023
AMBEV S.A.	BARE	GARRAFA	PLÁSTICO	DESCARTÁVEL	1000	7891991014083	3,51	01/05/2023
AMBEV S.A.	BARE	GARRAFA	PLÁSTICO	DESCARTÁVEL	2000	7891991004107	5,49	01/05/2023
AMBEV S.A.	FUSION	LATA	ALUMÍNIO	DESCARTÁVEL	250	7891991010580	5,69	01/05/2023
AMBEV S.A.	FUSION	GARRAFA	PLÁSTICO	DESCARTÁVEL	1000	7891991011808	9,59	01/05/2023
AMBEV S.A.	GUARANA ANTARCTICA	GARRAFA	PLÁSTICO	DESCARTÁVEL	200	7891991014908	1,36	01/05/2023
AMBEV S.A.	GUARANA ANTARCTICA	LATA	ALUMÍNIO	DESCARTÁVEL	269	7891991012867	1,84	01/05/2023
AMBEV S.A.	GUARANA ANTARCTICA	GARRAFA	VIDRO	RETORNÁVEL	290	7891991000277	3,29	01/05/2023
AMBEV S.A.	GUARANA ANTARCTICA	LATA	ALUMÍNIO	DESCARTÁVEL	310	7891991298650	1,79	01/05/2023
AMBEV S.A.	GUARANA ANTARCTICA	LATA	ALUMÍNIO	DESCARTÁVEL	350	7891991000826	2,76	01/05/2023
AMBEV S.A.	GUARANA ANTARCTICA	GARRAFA	PLÁSTICO	DESCARTÁVEL	600	7891991002646	3,79	01/05/2023
AMBEV S.A.	GUARANA ANTARCTICA	GARRAFA	PLÁSTICO	DESCARTÁVEL	1000	7891991010047	4,35	01/05/2023
AMBEV S.A.	GUARANA ANTARCTICA	GARRAFA	VIDRO	RETORNÁVEL	1000	7891991010542	6,00	01/05/2023
AMBEV S.A.	GUARANA ANTARCTICA	GARRAFA	PLÁSTICO	DESCARTÁVEL	1000	7891991002561	4,37	01/05/2023
AMBEV S.A.	GUARANA ANTARCTICA	GARRAFA - Multpack 2 und	PLÁSTICO	DESCARTÁVEL	1000	7891991297912	6,59	01/05/2023
AMBEV S.A.	GUARANA ANTARCTICA	GARRAFA	PLÁSTICO	DESCARTÁVEL	1500	7891991008761	5,26	01/05/2023
AMBEV S.A.	GUARANA ANTARCTICA	GARRAFA	PLÁSTICO	RETORNÁVEL	2000	7891991012843	8,01	01/05/2023
AMBEV S.A.	GUARANA ANTARCTICA	GARRAFA	PLÁSTICO	DESCARTÁVEL	2000	7891991001342	7,38	01/05/2023
AMBEV S.A.	GUARANA ANTARCTICA	GARRAFA	PLÁSTICO	DESCARTÁVEL	2500	7891991008655	7,56	01/05/2023
AMBEV S.A.	GUARANA ANTARCTICA	GARRAFA	PLÁSTICO	DESCARTÁVEL	3000	7891991014861	8,98	01/05/2023
AMBEV S.A.	GUARANA ANTARCTICA NATU	LATA	ALUMÍNIO	DESCARTÁVEL	260	7891991295130	2,99	01/05/2023
AMBEV S.A.	GUARANA ANTARCTICA ZERO	GARRAFA	PLÁSTICO	DESCARTÁVEL	200	7891991016124	1,36	01/05/2023
AMBEV S.A.	GUARANA ANTARCTICA ZERO	LATA	ALUMÍNIO	DESCARTÁVEL	350	7891991000727	3,21	01/05/2023
AMBEV S.A.	GUARANA ANTARCTICA ZERO	GARRAFA	PLÁSTICO	DESCARTÁVEL	600	7891991002684	3,79	01/05/2023
AMBEV S.A.	GUARANA ANTARCTICA ZERO	GARRAFA	PLÁSTICO	DESCARTÁVEL	1500	7891991008785	5,29	01/05/2023
AMBEV S.A.	GUARANA ANTARCTICA ZERO	GARRAFA	PLÁSTICO	DESCARTÁVEL	2000	7891991001373	7,64	01/05/2023
AMBEV S.A.	GUARANA ANTARCTICA+PEPSI BLACK	GARRAFA - Multpack 2 und	PLÁSTICO	DESCARTÁVEL	1000	7891991305396	6,59	01/05/2023
AMBEV S.A.	GUARANA ANTARCTICA+PEPSI COLA	GARRAFA - Multpack 2 und	PLÁSTICO	DESCARTÁVEL	2000	7891991298254	11,19	01/05/2023
AMBEV S.A.	GUARANA ANTARCTICA+SODA LIMONADA	GARRAFA - Multpack 2 und	PLÁSTICO	DESCARTÁVEL	2000	7891991298247	11,19	01/05/2023
AMBEV S.A.	H2OH CITRUS C/GAS	GARRAFA	PLÁSTICO	DESCARTÁVEL	500	7892840812737	3,97	01/05/2023
AMBEV S.A.	H2OH CITRUS C/GAS	GARRAFA	PLÁSTICO	DESCARTÁVEL	1500	7892840812751	7,38	01/05/2023
AMBEV S.A.	H2OH LIMÃO C/GAS	LATA	ALUMÍNIO	DESCARTÁVEL	269	7892840815837	1,89	01/05/2023
AMBEV S.A.	H2OH LIMÃO C/GAS	GARRAFA	PLÁSTICO	DESCARTÁVEL	500	7892840812423	3,89	01/05/2023
AMBEV S.A.	H2OH LIMÃO C/GAS	GARRAFA	PLÁSTICO	DESCARTÁVEL	1500	7892840812416	5,14	01/05/2023
AMBEV S.A.	H2OH LIMO-NETO	GARRAFA	PLÁSTICO	DESCARTÁVEL	500	7892840812850	3,89	01/05/2023
AMBEV S.A.	H2OH LIMO-NETO	GARRAFA	PLÁSTICO	DESCARTÁVEL	1500	7892840812874	5,14	01/05/2023
AMBEV S.A.	PEPSI COLA	GARRAFA	PLÁSTICO	DESCARTÁVEL	200	7892840800567	1,39	01/05/2023
AMBEV S.A.	PEPSI COLA	LATA	ALUMÍNIO	DESCARTÁVEL	269	7892840813130	2,06	01/05/2023
AMBEV S.A.	PEPSI COLA	GARRAFA	VIDRO	RETORNÁVEL	284	7892840800123	3,69	01/05/2023
AMBEV S.A.	PEPSI COLA	LATA	ALUMÍNIO	DESCARTÁVEL	310	7892840819156	1,79	01/05/2023
AMBEV S.A.	PEPSI COLA	LATA	ALUMÍNIO	DESCARTÁVEL	350	7892840800079	2,73	01/05/2023
AMBEV S.A.	PEPSI COLA	GARRAFA	PLÁSTICO	DESCARTÁVEL	600	7892840800239	3,90	01/05/2023
AMBEV S.A.	PEPSI COLA	GARRAFA	PLÁSTICO	DESCARTÁVEL	1000	7892840800406	4,28	01/05/2023
AMBEV S.A.	PEPSI COLA	GARRAFA	PLÁSTICO	DESCARTÁVEL	1500	7892840812386	3,95	01/05/2023
AMBEV S.A.	PEPSI COLA	GARRAFA	PLÁSTICO	RETORNÁVEL	2000	7892840813161	7,12	01/05/2023
AMBEV S.A.	PEPSI COLA	GARRAFA	PLÁSTICO	DESCARTÁVEL	2000	7892840800000	7,06	01/05/2023
AMBEV S.A.	PEPSI COLA	GARRAFA	PLÁSTICO	DESCARTÁVEL	2500	7892840802707	7,68	01/05/2023
AMBEV S.A.	PEPSI COLA	GARRAFA	PLÁSTICO	DESCARTÁVEL	3000	7892840800604	8,98	01/05/2023
AMBEV S.A.	PEPSI TWIST	GARRAFA	PLÁSTICO	DESCARTÁVEL	200	7892840815370	1,39	01/05/2023
AMBEV S.A.	PEPSI TWIST	LATA	ALUMÍNIO	DESCARTÁVEL	350	7892840802745	3,13	01/05/2023
AMBEV S.A.	PEPSI TWIST	GARRAFA	PLÁSTICO	DESCARTÁVEL	2000	7892840802714	6,96	01/05/2023
AMBEV S.A.	PEPSI ZERO/ BLACK	GARRAFA	PLÁSTICO	DESCARTÁVEL	200	7892840819323	1,27	01/05/2023
AMBEV S.A.	PEPSI ZERO/ BLACK	LATA	ALUMÍNIO	DESCARTÁVEL	350	7892840813505	2,77	01/05/2023
AMBEV S.A.	PEPSI ZERO/ BLACK	GARRAFA	PLÁSTICO	DESCARTÁVEL	1000	7892840820862	4,09	01/05/2023
AMBEV S.A.	PEPSI ZERO/ BLACK	GARRAFA	PLÁSTICO	DESCARTÁVEL	2000	7892840813444	6,90	01/05/2023
AMBEV S.A.	SODA LIMONADA	GARRAFA	PLÁSTICO	DESCARTÁVEL	1000	7891991002578	3,59	01/05/2023
AMBEV S.A.	SODA LIMONADA ANTARCTICA	GARRAFA	PLÁSTICO	DESCARTÁVEL	200	7891991014984	1,37	01/05/2023
AMBEV S.A.	SODA LIMONADA ANTARCTICA	LATA	ALUMÍNIO	DESCARTÁVEL	350	7891991000833	2,73	01/05/2023
AMBEV S.A.	SODA LIMONADA ANTARCTICA	GARRAFA	PLÁSTICO	DESCARTÁVEL	600	7891991002653	3,54	01/05/2023
AMBEV S.A.	SODA LIMONADA ANTARCTICA	GARRAFA	PLÁSTICO	DESCARTÁVEL	2000	7891991001359	6,74	01/05/2023
AMBEV S.A.	SODA LIMONADA ZERO	LATA	ALUMÍNIO	DESCARTÁVEL	350	7891991000819	2,73	01/05/2023
AMBEV S.A.	SODA LIMONADA ZERO	GARRAFA	PLÁSTICO	DESCARTÁVEL	2000	7891991001380	6,74	01/05/2023
AMBEV S.A.	SUKITA	GARRAFA	PLÁSTICO	DESCARTÁVEL	200	7891149108282	1,25	01/05/2023
AMBEV S.A.	SUKITA	LATA	ALUMÍNIO	DESCARTÁVEL	350	7891149440603	2,57	01/05/2023
AMBEV S.A.	SUKITA	GARRAFA	PLÁSTICO	DESCARTÁVEL	600	7891149441501	3,80	01/05/2023
AMBEV S.A.	SUKITA	GARRAFA	PLÁSTICO	DESCARTÁVEL	1000	7891149441204	4,15	01/05/2023
AMBEV S.A.	SUKITA	GARRAFA	PLÁSTICO	DESCARTÁVEL	2000	7891149440801	5,73	01/05/2023
AMBEV S.A.	SUKITA GUARANA	GARRAFA	PLÁSTICO	DESCARTÁVEL	2000	7891991300001	5,73	01/05/2023

AMBEV S.A.	SUKITA LIMAO	GARRAFA	PLÁSTICO	DESCARTÁVEL	2000	7891991297172	5,73	01/05/2023
AMBEV S.A.	SUKITA TUBAINA	GARRAFA	PLÁSTICO	DESCARTÁVEL	2000	7891991300810	5,73	01/05/2023
AMBEV S.A.	SUKITA UVA	GARRAFA	PLÁSTICO	DESCARTÁVEL	200	7891991298674	1,25	01/05/2023
AMBEV S.A.	SUKITA UVA	LATA	ALUMÍNIO	DESCARTÁVEL	350	7891149102785	2,57	01/05/2023
AMBEV S.A.	SUKITA UVA	GARRAFA	PLÁSTICO	DESCARTÁVEL	2000	7891149102808	5,73	01/05/2023
AMBEV S.A.	TÔNICA ANTARCTICA	LATA	ALUMÍNIO	DESCARTÁVEL	269	7891991015929	2,19	01/05/2023
AMBEV S.A.	TÔNICA ANTARCTICA	LATA	ALUMÍNIO	DESCARTÁVEL	350	7891991000840	3,57	01/05/2023
AMBEV S.A.	TÔNICA ANTARCTICA	GARRAFA	PLÁSTICO	DESCARTÁVEL	1000	7891991298513	7,54	01/05/2023
AMBEV S.A.	TÔNICA ANTARCTICA 3 LIMOES	LATA	ALUMÍNIO	DESCARTÁVEL	269	7891991015967	2,19	01/05/2023
AMBEV S.A.	TÔNICA ANTARCTICA GENGIBRE	LATA	ALUMÍNIO	DESCARTÁVEL	269	7891991015981	2,19	01/05/2023
AMBEV S.A.	TÔNICA ANTARCTICA ZERO	LATA	ALUMÍNIO	DESCARTÁVEL	269	7891991015943	2,19	01/05/2023
AMBEV S.A.	TÔNICA ANTARCTICA ZERO	LATA	ALUMÍNIO	DESCARTÁVEL	350	7891991000888	3,57	01/05/2023
AMBEV S.A.	TÔNICA ANTARCTICA ZERO	GARRAFA	PLÁSTICO	DESCARTÁVEL	1000	7891991298537	7,54	01/05/2023
BEB. DUELO LTDA.	BIG SÃO GERALDO COLA	GARRAFA	PLÁSTICO	DESCARTÁVEL	2000	7896718202583	3,80	01/05/2023
BEB. DUELO LTDA.	BIG SÃO GERALDO GUARANA	GARRAFA	PLÁSTICO	DESCARTÁVEL	2000	7896718202590	3,80	01/05/2023
BEB. DUELO LTDA.	BIG SÃO GERALDO LARANJA	GARRAFA	PLÁSTICO	DESCARTÁVEL	2000	7896718202613	3,80	01/05/2023
BEB. DUELO LTDA.	BIG SÃO GERALDO UVA	GARRAFA	PLÁSTICO	DESCARTÁVEL	2000	7896718202606	3,80	01/05/2023
BEB. DUELO LTDA.	FRIBEL COLA	GARRAFA	PLÁSTICO	DESCARTÁVEL	200	7896718206628	1,62	01/05/2023
BEB. DUELO LTDA.	FRIBEL COLA	GARRAFA	PLÁSTICO	DESCARTÁVEL	2000	7896718206512	4,82	01/05/2023
BEB. DUELO LTDA.	FRIBEL GUARANÁ	GARRAFA	PLÁSTICO	DESCARTÁVEL	200	7896718206642	1,62	01/05/2023
BEB. DUELO LTDA.	FRIBEL GUARANÁ	GARRAFA	PLÁSTICO	DESCARTÁVEL	2000	7896718206529	4,60	01/05/2023
BEB. DUELO LTDA.	FRIBEL LARANJA	GARRAFA	PLÁSTICO	DESCARTÁVEL	200	7896718206611	1,62	01/05/2023
BEB. DUELO LTDA.	FRIBEL LARANJA	GARRAFA	PLÁSTICO	DESCARTÁVEL	2000	7896718206536	4,60	01/05/2023
BEB. DUELO LTDA.	FRIBEL UVA	GARRAFA	PLÁSTICO	DESCARTÁVEL	200	7896718206635	1,62	01/05/2023
BEB. DUELO LTDA.	FRIBEL UVA	GARRAFA	PLÁSTICO	DESCARTÁVEL	2000	7896718206543	4,60	01/05/2023
BEB. DUELO LTDA.	OKEY COLA	GARRAFA	PLÁSTICO	DESCARTÁVEL	200	7896718206215	1,17	01/05/2023
BEB. DUELO LTDA.	OKEY COLA	GARRAFA	PLÁSTICO	DESCARTÁVEL	2000	7896718206253	3,93	01/05/2023
BEB. DUELO LTDA.	OKEY GR CHAMP	GARRAFA	PLÁSTICO	DESCARTÁVEL	200	7896718206413	1,17	01/05/2023
BEB. DUELO LTDA.	OKEY GR CHAMP	GARRAFA	PLÁSTICO	DESCARTÁVEL	2000	7896718206451	3,93	01/05/2023
BEB. DUELO LTDA.	OKEY LARANJA	GARRAFA	PLÁSTICO	DESCARTÁVEL	200	7896718206314	1,17	01/05/2023
BEB. DUELO LTDA.	OKEY LARANJA	GARRAFA	PLÁSTICO	DESCARTÁVEL	2000	7896718206352	3,93	01/05/2023
BEB. DUELO LTDA.	OKEY UVA	GARRAFA	PLÁSTICO	DESCARTÁVEL	200	7896718206017	1,17	01/05/2023
BEB. DUELO LTDA.	OKEY UVA	GARRAFA	PLÁSTICO	DESCARTÁVEL	2000	7896718206055	3,93	01/05/2023
CERPA CERV. PARAENSE S.A.	CERPA COLA	LATA	ALUMÍNIO	DESCARTÁVEL	350	7896388000052	2,44	01/05/2023
CERPA CERV. PARAENSE S.A.	CERPA COLA	GARRAFA	PLÁSTICO	DESCARTÁVEL	2000	7896388000038	4,57	01/05/2023
CERPA CERV. PARAENSE S.A.	CERPA GUARANÁ	LATA	ALUMÍNIO	DESCARTÁVEL	350	7896388000366	2,44	01/05/2023
CERPA CERV. PARAENSE S.A.	CERPA GUARANÁ	GARRAFA	PLÁSTICO	DESCARTÁVEL	1000	7896388000847	3,36	01/05/2023
CERPA CERV. PARAENSE S.A.	CERPA GUARANÁ	GARRAFA	PLÁSTICO	DESCARTÁVEL	2000	7896388000014	4,57	01/05/2023
CERPA CERV. PARAENSE S.A.	CERPA LARANJA	LATA	ALUMÍNIO	DESCARTÁVEL	350	7896388000373	2,44	01/05/2023
CERPA CERV. PARAENSE S.A.	CERPA LARANJA	GARRAFA	PLÁSTICO	DESCARTÁVEL	1000	7896388000861	3,36	01/05/2023
CERPA CERV. PARAENSE S.A.	CERPA LARANJA	GARRAFA	PLÁSTICO	DESCARTÁVEL	2000	7896388000045	4,57	01/05/2023
CERPA CERV. PARAENSE S.A.	CERPA LIMÃO	LATA	ALUMÍNIO	DESCARTÁVEL	350	7896388000076	2,44	01/05/2023
CERPA CERV. PARAENSE S.A.	CERPA LIMÃO	GARRAFA	PLÁSTICO	DESCARTÁVEL	1000	7896388000878	3,36	01/05/2023
CERPA CERV. PARAENSE S.A.	CERPA LIMÃO	GARRAFA	PLÁSTICO	DESCARTÁVEL	2000	7896388000106	4,57	01/05/2023
CERPA CERV. PARAENSE S.A.	CERPA UVA	LATA	ALUMÍNIO	DESCARTÁVEL	350	7896388000069	2,44	01/05/2023
CERPA CERV. PARAENSE S.A.	CERPA UVA	GARRAFA	PLÁSTICO	DESCARTÁVEL	1000	7896388000854	3,36	01/05/2023
CERPA CERV. PARAENSE S.A.	CERPA UVA	GARRAFA	PLÁSTICO	DESCARTÁVEL	2000	7896388000021	4,57	01/05/2023
CERV. PETRÓPOLIS S.A.	IT! COLA	LATA	ALUMÍNIO	DESCARTÁVEL	350	7897395030506	2,50	01/05/2023
CERV. PETRÓPOLIS S.A.	IT! GUARANA	LATA	ALUMÍNIO	DESCARTÁVEL	350	7897395030308	2,50	01/05/2023
CERV. PETRÓPOLIS S.A.	IT! LARANJA	LATA	ALUMÍNIO	DESCARTÁVEL	350	7897395030209	2,50	01/05/2023
CERV. PETRÓPOLIS S.A.	IT! LEMON ICE	LATA	ALUMÍNIO	DESCARTÁVEL	350	7897395031442	2,50	01/05/2023
CERV. PETRÓPOLIS S.A.	IT! LIMAO	LATA	ALUMÍNIO	DESCARTÁVEL	350	7897395030100	2,50	01/05/2023
CERV. PETRÓPOLIS S.A.	PETRA ÁGUA TÔNICA	LATA	ALUMÍNIO	DESCARTÁVEL	350	7897395000455	3,11	01/05/2023
CERV. PETRÓPOLIS S.A.	PETRA ÁGUA TÔNICA ZERO AÇÚCAR	LATA	ALUMÍNIO	DESCARTÁVEL	350	7897395000431	3,11	01/05/2023
FEMAR IND. E COM DE BEBIDAS EIRELLI	PURAGUA CITRUS	GARRAFA	PLÁSTICO	DESCARTÁVEL	497	7898007221312	4,26	01/05/2023
FEMAR IND. E COM DE BEBIDAS EIRELLI	PURAGUA LEMON	GARRAFA	PLÁSTICO	DESCARTÁVEL	497	7898007221176	4,26	01/05/2023
FEMAR IND. E COM DE BEBIDAS EIRELLI	PURAGUA LEMON	GARRAFA	PLÁSTICO	DESCARTÁVEL	2000	7898007221183	11,45	01/05/2023
FEMAR IND. E COM DE BEBIDAS EIRELLI	PURAGUA TONICA	GARRAFA	PLÁSTICO	DESCARTÁVEL	350	7898007221305	4,92	01/05/2023
FLY AÇAI DO PARÁ IND COM ALIM. E BEB. S.A.	FLY COLA	GARRAFA	PLÁSTICO	DESCARTÁVEL	2000	7898342153033	7,63	01/05/2023
FLY AÇAI DO PARÁ IND COM ALIM. E BEB. S.A.	FLY GUARANA	GARRAFA	PLÁSTICO	DESCARTÁVEL	2000	7898342153032	7,63	01/05/2023
FLY AÇAI DO PARÁ IND COM ALIM. E BEB. S.A.	FLY KID'S	GARRAFA	PLÁSTICO	DESCARTÁVEL	250	7898342153972	1,60	01/05/2023
FLY AÇAI DO PARÁ IND COM ALIM. E BEB. S.A.	FLY KID'S	GARRAFA	PLÁSTICO	DESCARTÁVEL	250	7898342153989	1,60	01/05/2023
FLY AÇAI DO PARÁ IND COM ALIM. E BEB. S.A.	FLY KID'S	GARRAFA	PLÁSTICO	DESCARTÁVEL	250	7898342154139	1,60	01/05/2023
FLY AÇAI DO PARÁ IND COM ALIM. E BEB. S.A.	FLY LARANJA	GARRAFA	PLÁSTICO	DESCARTÁVEL	2000	7898342153235	7,63	01/05/2023
FLY AÇAI DO PARÁ IND COM ALIM. E BEB. S.A.	FLY LARANJA - REFRIGERANTE DE FRUTA DE BAIXA CALORIA	GARRAFA	PLÁSTICO	DESCARTÁVEL	2000	7898342155235	7,63	01/05/2023
FLY AÇAI DO PARÁ IND COM ALIM. E BEB. S.A.	FLY UVA	GARRAFA	PLÁSTICO	DESCARTÁVEL	2000	7898342153242	7,63	01/05/2023

FLY AÇAI DO PARÁ IND COM ALIM. E BEB. S.A.	FLY UVA - REFRIGERANTE DE FRUTA DE BAIXA CALORIA	GARRAFA	PLÁSTICO	DESCARTÁVEL	2000	7898342155242	7,63	01/05/2023
FLY AÇAI DO PARÁ IND COM ALIM. E BEB. S.A.	GOL / GOLZINHO COLA DE BAIXA CALORIA	GARRAFA	PLÁSTICO	DESCARTÁVEL	2000	7898342153767	4,54	01/05/2023
FLY AÇAI DO PARÁ IND COM ALIM. E BEB. S.A.	GOL / GOLZINHO LARANJA DE BAIXA CALORIA	GARRAFA	PLÁSTICO	DESCARTÁVEL	2000	7898342153750	4,54	01/05/2023
FLY AÇAI DO PARÁ IND COM ALIM. E BEB. S.A.	GOL / GOLZINHO UVA DE BAIXA CALORIA	GARRAFA	PLÁSTICO	DESCARTÁVEL	2000	7898342153774	4,54	01/05/2023
FLY AÇAI DO PARÁ IND COM ALIM. E BEB. S.A.	PREMIUM GOLD	GARRAFA	PLÁSTICO	DESCARTÁVEL	2000	7898342155143	3,99	01/05/2023
FLY AÇAI DO PARÁ IND COM ALIM. E BEB. S.A.	PREMIUM GOLD	GARRAFA	PLÁSTICO	DESCARTÁVEL	2000	7898342155334	3,99	01/05/2023
HNK BR INDÚSTRIA DE BEBIDAS LTDA.	FYS GUARANÁ	LATA	ALUMÍNIO	DESCARTÁVEL	350	7896052607044	1,99	01/05/2023
HNK BR INDÚSTRIA DE BEBIDAS LTDA.	FYS LARANJA	LATA	ALUMÍNIO	DESCARTÁVEL	350	7896052607129	1,99	01/05/2023
HNK BR INDÚSTRIA DE BEBIDAS LTDA.	FYS LIMÃO	LATA	ALUMÍNIO	DESCARTÁVEL	350	7896052607167	1,99	01/05/2023
HNK BR INDÚSTRIA DE BEBIDAS LTDA.	FYS TÔNICA	LATA	ALUMÍNIO	DESCARTÁVEL	350	7896052607228	2,09	01/05/2023
HNK BR INDÚSTRIA DE BEBIDAS LTDA.	FYS TÔNICA ZERO	LATA	ALUMÍNIO	DESCARTÁVEL	350	7896052607587	2,09	01/05/2023
IND AMAZÔNIA LTDA.	AMAZÔNIA COLA	GARRAFA	PLÁSTICO	DESCARTÁVEL	250	7898049920198	2,08	01/05/2023
IND AMAZÔNIA LTDA.	AMAZONIA GUARANÁ	GARRAFA	PLÁSTICO	DESCARTÁVEL	2000	7898049920013	5,20	01/05/2023
IND AMAZÔNIA LTDA.	AMAZÔNIA GUARANÁ	GARRAFA	PLÁSTICO	DESCARTÁVEL	250	7898049920112	2,08	01/05/2023
IND AMAZÔNIA LTDA.	AMAZÔNIA GUARANÁ	GARRAFA	PLÁSTICO	DESCARTÁVEL	600	7898049920051	2,66	01/05/2023
IND AMAZÔNIA LTDA.	AMAZÔNIA LARANJA	GARRAFA	PLÁSTICO	DESCARTÁVEL	250	7898049920181	2,08	01/05/2023
IND AMAZÔNIA LTDA.	AMAZÔNIA LARANJA	GARRAFA	PLÁSTICO	DESCARTÁVEL	600	7898049920037	2,66	01/05/2023
IND AMAZÔNIA LTDA.	AMAZÔNIA UVA	GARRAFA	PLÁSTICO	DESCARTÁVEL	250	7898049920204	2,08	01/05/2023
IND. E COM. DE BEB IMPERIAL S.A.	PITCHULA	GARRAFA	PLÁSTICO	DESCARTÁVEL	2000	7896520029071	3,29	01/05/2023
IND. E COM. DE BEB IMPERIAL S.A.	PITCHULA GUARANÁ	GARRAFA	PLÁSTICO	DESCARTÁVEL	250	7896520021181	1,83	01/05/2023
IND. E COM. DE BEB IMPERIAL S.A.	PITCHULA LARANJA	GARRAFA	PLÁSTICO	DESCARTÁVEL	250	7896520021198	1,83	01/05/2023
IND. E COM. DE BEB IMPERIAL S.A.	REFRIGERANTE GUARANÁ GOIANINHO	GARRAFA	PLÁSTICO	DESCARTÁVEL	2000	7896520011014	6,49	01/05/2023
INDAIA BRASIL ÁGUAS MINERAIS LTDA	INDAIA COLA	GARRAFA	PLÁSTICO	DESCARTÁVEL	200	7894445490840	0,94	01/05/2023
INDAIA BRASIL ÁGUAS MINERAIS LTDA	INDAIA GUARANA	GARRAFA	PLÁSTICO	DESCARTÁVEL	200	7894445490819	0,94	01/05/2023
INDAIA BRASIL ÁGUAS MINERAIS LTDA	INDAIA GUARANA	GARRAFA	PLÁSTICO	DESCARTÁVEL	250	7896445472556	1,46	01/05/2023
INDAIA BRASIL ÁGUAS MINERAIS LTDA	INDAIA GUARANA	GARRAFA	PLÁSTICO	DESCARTÁVEL	2000	7896445472600	4,43	01/05/2023
INDAIA BRASIL ÁGUAS MINERAIS LTDA	INDAIA LARANJA	GARRAFA	PLÁSTICO	DESCARTÁVEL	200	7894445490833	0,94	01/05/2023
INDAIA BRASIL ÁGUAS MINERAIS LTDA	INDAIA LARANJA	GARRAFA	PLÁSTICO	DESCARTÁVEL	250	7896445472419	1,46	01/05/2023
INDAIA BRASIL ÁGUAS MINERAIS LTDA	INDAIA LIMAO	GARRAFA	PLÁSTICO	DESCARTÁVEL	200	7894445490826	0,94	01/05/2023
INDAIA BRASIL ÁGUAS MINERAIS LTDA	INDAIA UVA	GARRAFA	PLÁSTICO	DESCARTÁVEL	200	7894445490802	0,94	01/05/2023
J. CRUZ IND. BEB. LTDA.	GRAPETTE	GARRAFA	PLÁSTICO	DESCARTÁVEL	240	7896344210785	1,84	01/05/2023
J. CRUZ IND. BEB. LTDA.	GRAPETTE	GARRAFA	PLÁSTICO	DESCARTÁVEL	350	7896344203121	1,84	01/05/2023
J. CRUZ IND. BEB. LTDA.	GRAPETTE	GARRAFA	PLÁSTICO	DESCARTÁVEL	2000	7896344203169	4,79	01/05/2023
J. CRUZ IND. BEB. LTDA.	GRAPETTE	GARRAFA	PLÁSTICO	DESCARTÁVEL	2000	7896344210006	4,79	01/05/2023
J. CRUZ IND. BEB. LTDA.	GURY COLA	GARRAFA	PLÁSTICO	DESCARTÁVEL	350	7896579340042	1,55	01/05/2023
J. CRUZ IND. BEB. LTDA.	GURY COLA	GARRAFA	PLÁSTICO	DESCARTÁVEL	2000	7896579340011	5,17	01/05/2023
J. CRUZ IND. BEB. LTDA.	GURY LARANJA	GARRAFA	PLÁSTICO	DESCARTÁVEL	350	7896579350102	1,55	01/05/2023
J. CRUZ IND. BEB. LTDA.	GURY LARANJA	GARRAFA	PLÁSTICO	DESCARTÁVEL	2000	7896579350010	5,17	01/05/2023
J. CRUZ IND. BEB. LTDA.	GURY LIMAO	GARRAFA	PLÁSTICO	DESCARTÁVEL	350	7896579350126	1,55	01/05/2023
J. CRUZ IND. BEB. LTDA.	GURY LIMAO	GARRAFA	PLÁSTICO	DESCARTÁVEL	2000	7896579350027	5,17	01/05/2023
J. CRUZ IND. BEB. LTDA.	MAGISTRAL	GARRAFA	PLÁSTICO	DESCARTÁVEL	350	7896579310076	1,89	01/05/2023
J. CRUZ IND. BEB. LTDA.	MAGISTRAL	GARRAFA	PLÁSTICO	DESCARTÁVEL	2000	7896579310045	4,91	01/05/2023
J. CRUZ IND. BEB. LTDA.	MAGISTRAL GOLD	GARRAFA	PLÁSTICO	DESCARTÁVEL	350	7896579380048	1,91	01/05/2023
J. CRUZ IND. BEB. LTDA.	MAGISTRAL GOLD	GARRAFA	PLÁSTICO	DESCARTÁVEL	2000	7896579380017	4,87	01/05/2023
J. CRUZ IND. BEB. LTDA.	MAGISTRAL LARANJINHA	GARRAFA	PLÁSTICO	DESCARTÁVEL	250	7896579350232	1,28	01/05/2023
REAL BEB. DA AMAZ. LTDA.	CITRUS SANTA CLAUDIA	GARRAFA	PLÁSTICO	DESCARTÁVEL	350	7898919635962	1,42	01/05/2023
REAL BEB. DA AMAZ. LTDA.	ORANGE FRUIT	GARRAFA	PLÁSTICO	DESCARTÁVEL	250	7898919635894	1,38	01/05/2023
REAL BEB. DA AMAZ. LTDA.	ORANGE FRUIT	GARRAFA	PLÁSTICO	DESCARTÁVEL	350	7898919635092	1,53	01/05/2023
REAL BEB. DA AMAZ. LTDA.	ORANGE FRUIT	GARRAFA	PLÁSTICO	DESCARTÁVEL	2000	7898919635030	3,96	01/05/2023
REAL BEB. DA AMAZ. LTDA.	PLANET COLA	GARRAFA	PLÁSTICO	DESCARTÁVEL	250	7898919635900	1,42	01/05/2023
REAL BEB. DA AMAZ. LTDA.	PLANET COLA	GARRAFA	PLÁSTICO	DESCARTÁVEL	350	7898919635108	1,80	01/05/2023
REAL BEB. DA AMAZ. LTDA.	PLANET COLA	GARRAFA	PLÁSTICO	DESCARTÁVEL	2000	7898919635047	4,68	01/05/2023
REAL BEB. DA AMAZ. LTDA.	REAL CLÁSSICO	GARRAFA	PLÁSTICO	DESCARTÁVEL	350	7898919635078	2,34	01/05/2023
REAL BEB. DA AMAZ. LTDA.	REAL CLÁSSICO	GARRAFA	PLÁSTICO	DESCARTÁVEL	2000	7898919635016	3,77	01/05/2023
REAL BEB. DA AMAZ. LTDA.	REAL GOLD	GARRAFA	PLÁSTICO	DESCARTÁVEL	350	7898919635085	2,34	01/05/2023
REAL BEB. DA AMAZ. LTDA.	REAL GOLD	GARRAFA	PLÁSTICO	DESCARTÁVEL	2000	7898919635023	3,77	01/05/2023
REAL BEB. DA AMAZ. LTDA.	TÔNICA SANTA CLAUDIA	GARRAFA	PLÁSTICO	DESCARTÁVEL	350	7898919635955	2,67	01/05/2023
REFRIGERANTES MARAJÁ S/A	GUARANAZINHO MARAJA	GARRAFA	PLÁSTICO	DESCARTÁVEL	250	7897417402496	1,84	01/05/2023
REFRIGERANTES MARAJÁ S/A	KITUBAINA	LATA	ALUMÍNIO	DESCARTÁVEL	265	7897417402854	2,77	01/05/2023
REFRIGERANTES MARAJÁ S/A	KITUBAINA MARAJÁ	GARRAFA	PLÁSTICO	DESCARTÁVEL	500	7897417402878	3,00	01/05/2023
REFRIGERANTES MARAJÁ S/A	KITUBAINA MARAJÁ	GARRAFA	PLÁSTICO	DESCARTÁVEL	600	7897417402700	4,28	01/05/2023
REFRIGERANTES MARAJÁ S/A	KITUBAINA MARAJÁ	GARRAFA	PLÁSTICO	DESCARTÁVEL	1500	7897417402984	4,48	01/05/2023

REFRIGERANTES MARAJÁ S/A	KITUBAINA MARAJÁ	GARRAFA	PLÁSTICO	DESCARTÁVEL	2000	7897417402694	4,50	01/05/2023
REFRIGERANTES MARAJÁ S/A	MARAJA CITRUS	GARRAFA	PLÁSTICO	DESCARTÁVEL	2000	7897417405749	5,48	01/05/2023
REFRIGERANTES MARAJÁ S/A	MARAJÁ GUARANÁ	LATA	ALUMÍNIO	DESCARTÁVEL	350	7897417400508	2,41	01/05/2023
REFRIGERANTES MARAJÁ S/A	MARAJA GUARANA ZERO	GARRAFA	PLÁSTICO	DESCARTÁVEL	2000	7897417400072	4,50	01/05/2023
REFRIGERANTES MARAJÁ S/A	MARAJA ICE COLA	GARRAFA	PLÁSTICO	DESCARTÁVEL	3000	7898938236010	8,20	01/05/2023
REFRIGERANTES PARAENSE EIRELI	ALTAMIRA ABACAXI BAIXA CALORIA	GARRAFA	PLÁSTICO	DESCARTÁVEL	2000	7899454626484	4,14	01/05/2023
REFRIGERANTES PARAENSE EIRELI	ALTAMIRA COLA BAIXA CALORIA	GARRAFA	PLÁSTICO	DESCARTÁVEL	2000	7899454626309	4,14	01/05/2023
REFRIGERANTES PARAENSE EIRELI	ALTAMIRA GUARANÁ BAIXA CALORIA	GARRAFA	PLÁSTICO	DESCARTÁVEL	2000	7899454626217	4,14	01/05/2023
REFRIGERANTES PARAENSE EIRELI	ALTAMIRA LARANJA BAIXA CALORIA	GARRAFA	PLÁSTICO	DESCARTÁVEL	2000	7899454626262	4,14	01/05/2023
REFRIGERANTES PARAENSE EIRELI	ALTAMIRA UVA BAIXA CALORIA	GARRAFA	PLÁSTICO	DESCARTÁVEL	2000	7899454626347	4,14	01/05/2023
REFRIGERANTES PARAENSE EIRELI	PARAENSE ABACAXI	GARRAFA	PLÁSTICO	DESCARTÁVEL	250	7899454626453	1,83	01/05/2023
REFRIGERANTES PARAENSE EIRELI	PARAENSE ABACAXI	GARRAFA	PLÁSTICO	DESCARTÁVEL	500	7899454626415	2,96	01/05/2023
REFRIGERANTES PARAENSE EIRELI	PARAENSE ABACAXI	GARRAFA	PLÁSTICO	DESCARTÁVEL	1000	7899454626408	3,84	01/05/2023
REFRIGERANTES PARAENSE EIRELI	PARAENSE ABACAXI	GARRAFA	PLÁSTICO	DESCARTÁVEL	2000	7899454626392	4,79	01/05/2023
REFRIGERANTES PARAENSE EIRELI	PARAENSE COLA	GARRAFA	PLÁSTICO	DESCARTÁVEL	250	7899454626200	1,83	01/05/2023
REFRIGERANTES PARAENSE EIRELI	PARAENSE COLA	GARRAFA	PLÁSTICO	DESCARTÁVEL	500	7899454626194	2,96	01/05/2023
REFRIGERANTES PARAENSE EIRELI	PARAENSE COLA	GARRAFA	PLÁSTICO	DESCARTÁVEL	1000	7899454626187	3,84	01/05/2023
REFRIGERANTES PARAENSE EIRELI	PARAENSE COLA	GARRAFA	PLÁSTICO	DESCARTÁVEL	2000	7899454626170	4,79	01/05/2023
REFRIGERANTES PARAENSE EIRELI	PARAENSE GUARANÁ	GARRAFA	PLÁSTICO	DESCARTÁVEL	250	7899454626088	1,83	01/05/2023
REFRIGERANTES PARAENSE EIRELI	PARAENSE GUARANÁ	GARRAFA	PLÁSTICO	DESCARTÁVEL	500	7899454626071	2,96	01/05/2023
REFRIGERANTES PARAENSE EIRELI	PARAENSE GUARANÁ	GARRAFA	PLÁSTICO	DESCARTÁVEL	1000	7899454626064	3,84	01/05/2023
REFRIGERANTES PARAENSE EIRELI	PARAENSE GUARANÁ	GARRAFA	PLÁSTICO	DESCARTÁVEL	2000	7899454626057	4,79	01/05/2023
REFRIGERANTES PARAENSE EIRELI	PARAENSE GUARANÁ C/ AÇAÍ	GARRAFA	PLÁSTICO	DESCARTÁVEL	250	7899454626040	1,83	01/05/2023
REFRIGERANTES PARAENSE EIRELI	PARAENSE GUARANÁ C/ AÇAÍ	GARRAFA	PLÁSTICO	DESCARTÁVEL	500	7899454626033	2,96	01/05/2023
REFRIGERANTES PARAENSE EIRELI	PARAENSE GUARANÁ C/ AÇAÍ	GARRAFA	PLÁSTICO	DESCARTÁVEL	1000	7899454626026	3,84	01/05/2023
REFRIGERANTES PARAENSE EIRELI	PARAENSE GUARANÁ C/ AÇAÍ	GARRAFA	PLÁSTICO	DESCARTÁVEL	2000	7899454626019	4,79	01/05/2023
REFRIGERANTES PARAENSE EIRELI	PARAENSE LARANJA	GARRAFA	PLÁSTICO	DESCARTÁVEL	250	7899454626125	1,83	01/05/2023
REFRIGERANTES PARAENSE EIRELI	PARAENSE LARANJA	GARRAFA	PLÁSTICO	DESCARTÁVEL	500	7899454626118	2,96	01/05/2023
REFRIGERANTES PARAENSE EIRELI	PARAENSE LARANJA	GARRAFA	PLÁSTICO	DESCARTÁVEL	1000	7899454626101	3,84	01/05/2023
REFRIGERANTES PARAENSE EIRELI	PARAENSE LARANJA	GARRAFA	PLÁSTICO	DESCARTÁVEL	2000	7899454626095	4,79	01/05/2023
REFRIGERANTES PARAENSE EIRELI	PARAENSE UVA	GARRAFA	PLÁSTICO	DESCARTÁVEL	250	7899454626163	1,83	01/05/2023
REFRIGERANTES PARAENSE EIRELI	PARAENSE UVA	GARRAFA	PLÁSTICO	DESCARTÁVEL	500	7899454626156	2,96	01/05/2023
REFRIGERANTES PARAENSE EIRELI	PARAENSE UVA	GARRAFA	PLÁSTICO	DESCARTÁVEL	1000	7899454626149	3,84	01/05/2023
REFRIGERANTES PARAENSE EIRELI	PARAENSE UVA	GARRAFA	PLÁSTICO	DESCARTÁVEL	2000	7899454626132	4,79	01/05/2023
REFRIGERANTES PARAENSE EIRELI	XINGU COLA	GARRAFA	PLÁSTICO	DESCARTÁVEL	500	7899454600118	4,00	01/05/2023
REFRIGERANTES PARAENSE EIRELI	XINGU COLA	GARRAFA	PLÁSTICO	DESCARTÁVEL	2000	7899454600095	4,84	01/05/2023
REFRIGERANTES PARAENSE EIRELI	XINGU GUARANÁ	GARRAFA	PLÁSTICO	DESCARTÁVEL	500	7899454600033	4,00	01/05/2023
REFRIGERANTES PARAENSE EIRELI	XINGU GUARANÁ	GARRAFA	PLÁSTICO	DESCARTÁVEL	2000	7899454600019	4,84	01/05/2023
REFRIGERANTES PARAENSE EIRELI	XINGU LARANJA	GARRAFA	PLÁSTICO	DESCARTÁVEL	500	7899454600071	4,00	01/05/2023
REFRIGERANTES PARAENSE EIRELI	XINGU LARANJA	GARRAFA	PLÁSTICO	DESCARTÁVEL	2000	7899454600057	4,84	01/05/2023
REFRIGERANTES PARAENSE EIRELI	XINGU UVA	GARRAFA	PLÁSTICO	DESCARTÁVEL	500	7899454600194	4,00	01/05/2023
REFRIGERANTES PARAENSE EIRELI	XINGU UVA	GARRAFA	PLÁSTICO	DESCARTÁVEL	2000	7899454600170	4,84	01/05/2023
REFRIGERANTES PARAENSE EIRELI	XINGUZINHO ABACAXI	GARRAFA	PLÁSTICO	DESCARTÁVEL	250	7899454626224	1,85	01/05/2023
REFRIGERANTES PARAENSE EIRELI	XINGUZINHO COLA	GARRAFA	PLÁSTICO	DESCARTÁVEL	250	7899454626446	1,85	01/05/2023
REFRIGERANTES PARAENSE EIRELI	XINGUZINHO GUARANÁ	GARRAFA	PLÁSTICO	DESCARTÁVEL	250	7899454600040	1,85	01/05/2023
REFRIGERANTES PARAENSE EIRELI	XINGUZINHO LARANJA	GARRAFA	PLÁSTICO	DESCARTÁVEL	250	7899454600088	1,85	01/05/2023
REFRIGERANTES PARAENSE EIRELI	XINGUZINHO UVA	GARRAFA	PLÁSTICO	DESCARTÁVEL	250	7899454600200	1,85	01/05/2023
SAMPAIO & MORAES LTDA.	GAROTO	GARRAFA	PLÁSTICO	DESCARTÁVEL	200	7896399900617	1,42	01/05/2023
SAMPAIO & MORAES LTDA.	GAROTO	GARRAFA	PLÁSTICO	DESCARTÁVEL	200	7896399900389	1,42	01/05/2023
SAMPAIO & MORAES LTDA.	GAROTO GUARANÁ	GARRAFA	PLÁSTICO	DESCARTÁVEL	600	7896399900327	3,14	01/05/2023
SAMPAIO & MORAES LTDA.	GAROTO GUARANÁ	GARRAFA	PLÁSTICO	DESCARTÁVEL	990	7896399900464	3,26	01/05/2023
SAMPAIO & MORAES LTDA.	GAROTO GUARANÁ	GARRAFA	PLÁSTICO	DESCARTÁVEL	1500	7896399900372	5,39	01/05/2023
SAMPAIO & MORAES LTDA.	GAROTO GUARANÁ	GARRAFA	PLÁSTICO	DESCARTÁVEL	2000	7896399900365	6,00	01/05/2023
SAMPAIO & MORAES LTDA.	GAROTO GUARANÁ BC	GARRAFA	PLÁSTICO	DESCARTÁVEL	990	7896399900495	3,26	01/05/2023
SAMPAIO & MORAES LTDA.	GUARANÁ BC	GARRAFA	PLÁSTICO	DESCARTÁVEL	2000	7896399900358	6,00	01/05/2023
SAMPAIO & MORAES LTDA.	SPLASH	GARRAFA	PLÁSTICO	DESCARTÁVEL	250	7898929064042	1,48	01/05/2023
SAMPAIO & MORAES LTDA.	SPLASH	GARRAFA	PLÁSTICO	DESCARTÁVEL	600	7898929064066	2,05	01/05/2023
SAMPAIO & MORAES LTDA.	SPLASH	GARRAFA	PLÁSTICO	DESCARTÁVEL	1000	7898929064165	2,64	01/05/2023

SAMPAIO & MORAES LTDA.	SPLASH	GARRAFA	PLÁSTICO	DESCARTÁVEL	2000	7898929064110	5,33	01/05/2023
SAMPAIO & MORAES LTDA.	SPLASH	GARRAFA	PLÁSTICO	DESCARTÁVEL	2500	7898929064608	4,43	01/05/2023
SAMPAIO & MORAES LTDA.	SPLASH GUARANÁ	GARRAFA	PLÁSTICO	DESCARTÁVEL	200	7898929064707	1,20	01/05/2023
SAMPAIO & MORAES LTDA.	SPLASH GUARANÁ	GARRAFA	PLÁSTICO	DESCARTÁVEL	350	7898929064745	2,40	01/05/2023
SAMPAIO & MORAES LTDA.	SPLASH GUARANÁ	GARRAFA	PLÁSTICO	DESCARTÁVEL	1500	7898929064752	3,15	01/05/2023
SAMPAIO & MORAES LTDA.	TOP GUARANÁ	GARRAFA	PLÁSTICO	DESCARTÁVEL	200	7898929064660	0,97	01/05/2023
SAMPAIO & MORAES LTDA.	TOP MIX GUARANÁ	GARRAFA	PLÁSTICO	DESCARTÁVEL	2000	7898251830094	3,52	01/05/2023
SMAAK BEB. ID. COM. EIRELI.	RIVER	GARRAFA	PLÁSTICO	DESCARTÁVEL	250	7898945356145	1,97	01/05/2023
SMAAK BEB. ID. COM. EIRELI.	RIVER	GARRAFA	PLÁSTICO	DESCARTÁVEL	500	7898945356046	3,04	01/05/2023
SMAAK BEB. ID. COM. EIRELI.	RIVER	GARRAFA	PLÁSTICO	DESCARTÁVEL	1000	7898945356060	4,75	01/05/2023
SMAAK BEB. ID. COM. EIRELI.	RIVER	GARRAFA	PLÁSTICO	DESCARTÁVEL	2000	7898945356084	5,93	01/05/2023
SMAAK BEB. ID. COM. EIRELI.	RIVER COLA	GARRAFA	PLÁSTICO	DESCARTÁVEL	250	7898004130150	1,97	01/05/2023
SMAAK BEB. ID. COM. EIRELI.	RIVER COLA	GARRAFA	PLÁSTICO	DESCARTÁVEL	500	7898004130419	3,04	01/05/2023
SMAAK BEB. ID. COM. EIRELI.	RIVER COLA	GARRAFA	PLÁSTICO	DESCARTÁVEL	2000	7898004130174	5,93	01/05/2023
SMAAK BEB. ID. COM. EIRELI.	RIVER GUARANÁ	GARRAFA	PLÁSTICO	DESCARTÁVEL	250	7898004130099	1,97	01/05/2023
SMAAK BEB. ID. COM. EIRELI.	RIVER GUARANÁ	GARRAFA	PLÁSTICO	DESCARTÁVEL	500	7898004130389	3,04	01/05/2023
SMAAK BEB. ID. COM. EIRELI.	RIVER GUARANÁ	GARRAFA	PLÁSTICO	DESCARTÁVEL	2000	7898004130020	5,93	01/05/2023
SMAAK BEB. ID. COM. EIRELI.	RIVER GUARANÁ MIX	GARRAFA	PLÁSTICO	DESCARTÁVEL	250	7898004130228	1,97	01/05/2023
SMAAK BEB. ID. COM. EIRELI.	RIVER GUARANÁ MIX	GARRAFA	PLÁSTICO	DESCARTÁVEL	500	7898004130433	3,04	01/05/2023
SMAAK BEB. ID. COM. EIRELI.	RIVER GUARANÁ MIX	GARRAFA	PLÁSTICO	DESCARTÁVEL	2000	7898004130235	5,93	01/05/2023
SMAAK BEB. ID. COM. EIRELI.	RIVER LARANJA	GARRAFA	PLÁSTICO	DESCARTÁVEL	250	7898004130105	1,97	01/05/2023
SMAAK BEB. ID. COM. EIRELI.	RIVER LARANJA	GARRAFA	PLÁSTICO	DESCARTÁVEL	500	7898004130396	3,04	01/05/2023
SMAAK BEB. ID. COM. EIRELI.	RIVER LARANJA	GARRAFA	PLÁSTICO	DESCARTÁVEL	2000	7898004130044	5,93	01/05/2023
SMAAK BEB. ID. COM. EIRELI.	RIVER LIMÃO	GARRAFA	PLÁSTICO	DESCARTÁVEL	250	7898004130204	1,97	01/05/2023
SMAAK BEB. ID. COM. EIRELI.	RIVER LIMÃO	GARRAFA	PLÁSTICO	DESCARTÁVEL	500	7898004130426	3,04	01/05/2023
SMAAK BEB. ID. COM. EIRELI.	RIVER LIMÃO	GARRAFA	PLÁSTICO	DESCARTÁVEL	2000	7898004130075	5,93	01/05/2023
SMAAK BEB. ID. COM. EIRELI.	RIVER UVA	GARRAFA	PLÁSTICO	DESCARTÁVEL	250	7898004130129	1,97	01/05/2023
SMAAK BEB. ID. COM. EIRELI.	RIVER UVA	GARRAFA	PLÁSTICO	DESCARTÁVEL	500	7898004130402	3,04	01/05/2023
SMAAK BEB. ID. COM. EIRELI.	RIVER UVA	GARRAFA	PLÁSTICO	DESCARTÁVEL	2000	7898004130051	5,93	01/05/2023
SNACKS PROD. ALIM. LTDA.	MICOS COLA	GARRAFA	PLÁSTICO	DESCARTÁVEL	2500	7896245705700	4,79	01/05/2023
SNACKS PROD. ALIM. LTDA.	MICOS GUARANÁ	GARRAFA	PLÁSTICO	DESCARTÁVEL	240	7896245702990	1,45	01/05/2023
SNACKS PROD. ALIM. LTDA.	MICOS GUARANÁ	GARRAFA	PLÁSTICO	DESCARTÁVEL	600	7896245704642	2,51	01/05/2023
SNACKS PROD. ALIM. LTDA.	MICOS GUARANÁ	GARRAFA	PLÁSTICO	DESCARTÁVEL	2000	7896245700422	4,75	01/05/2023
SNACKS PROD. ALIM. LTDA.	MICOS LARANJA	GARRAFA	PLÁSTICO	DESCARTÁVEL	2000	7896245700439	4,75	01/05/2023
SNACKS PROD. ALIM. LTDA.	MICOS UVA	GARRAFA	PLÁSTICO	DESCARTÁVEL	2000	7896245700224	4,75	01/05/2023
SNACKS PROD. ALIM. LTDA.	MICOS UVA	GARRAFA	PLÁSTICO	DESCARTÁVEL	2500	7896245706806	4,79	01/05/2023
SNACKS PROD. ALIM. LTDA.	SULLPER COLA	GARRAFA	PLÁSTICO	DESCARTÁVEL	2000	7896245708459	3,50	01/05/2023
SNACKS PROD. ALIM. LTDA.	SULLPER GUARANÁ	GARRAFA	PLÁSTICO	DESCARTÁVEL	2000	7896245708466	3,50	01/05/2023
SOLAR-COCA COLA S.A	AQUARIUS FRESH LIMAO	GARRAFA	PLÁSTICO	DESCARTÁVEL	510	7894900330014	4,98	01/05/2023
SOLAR-COCA COLA S.A	AQUARIUS FRESH LIMAO	GARRAFA	PLÁSTICO	DESCARTÁVEL	510	17894900330011	4,98	01/05/2023
SOLAR-COCA COLA S.A	COCA COLA	GARRAFA	PLÁSTICO	RETORNÁVEL	200	7894900019827	2,30	01/05/2023
SOLAR-COCA COLA S.A	COCA COLA	LATA	ALUMÍNIO	DESCARTÁVEL	220	7894900010398	2,54	01/05/2023
SOLAR-COCA COLA S.A	COCA COLA	LATA	ALUMÍNIO	DESCARTÁVEL	250	7894900019865	2,81	01/05/2023
SOLAR-COCA COLA S.A	COCA COLA	GARRAFA	VIDRO	RETORNÁVEL	290	7894900015034	4,04	01/05/2023
SOLAR-COCA COLA S.A	COCA COLA	GARRAFA	VIDRO	RETORNÁVEL	290	7894900015041	4,04	01/05/2023
SOLAR-COCA COLA S.A	COCA COLA	LATA	ALUMÍNIO	DESCARTÁVEL	310	7894900011159	2,61	01/05/2023
SOLAR-COCA COLA S.A	COCA COLA	LATA	ALUMÍNIO	DESCARTÁVEL	310	27894900011153	2,49	01/05/2023
SOLAR-COCA COLA S.A	COCA COLA	LATA	ALUMÍNIO	DESCARTÁVEL	350	7894900010015	3,26	01/05/2023
SOLAR-COCA COLA S.A	COCA COLA	LATA	ALUMÍNIO	DESCARTÁVEL	350	7894900010145	3,26	01/05/2023
SOLAR-COCA COLA S.A	COCA COLA	LATA	ALUMÍNIO	DESCARTÁVEL	350	7894900010152	3,26	01/05/2023
SOLAR-COCA COLA S.A	COCA COLA	LATA -Multipack 6 und	ALUMÍNIO	DESCARTÁVEL	350	7894900011326	17,18	01/05/2023
SOLAR-COCA COLA S.A	COCA COLA	GARRAFA	PLÁSTICO	DESCARTÁVEL	600	7894900011609	4,21	01/05/2023
SOLAR-COCA COLA S.A	COCA COLA	GARRAFA	PLÁSTICO	DESCARTÁVEL	600	7894900019919	4,21	01/05/2023
SOLAR-COCA COLA S.A	COCA COLA	GARRAFA	VIDRO	RETORNÁVEL	1000	7894900015126	5,32	01/05/2023
SOLAR-COCA COLA S.A	COCA COLA	GARRAFA	PLÁSTICO	RETORNÁVEL	1000	7894900011739	5,40	01/05/2023
SOLAR-COCA COLA S.A	COCA COLA	GARRAFA	PLÁSTICO	DESCARTÁVEL	1000	7894900011715	6,24	01/05/2023
SOLAR-COCA COLA S.A	COCA COLA	GARRAFA	PLÁSTICO	DESCARTÁVEL	1000	17894900011712	6,24	01/05/2023
SOLAR-COCA COLA S.A	COCA COLA	GARRAFA	PLÁSTICO	DESCARTÁVEL	1000	27894900027048	6,24	01/05/2023
SOLAR-COCA COLA S.A	COCA COLA	GARRAFA	PLÁSTICO	DESCARTÁVEL	1500	7894900011807	7,78	01/05/2023
SOLAR-COCA COLA S.A	COCA COLA	GARRAFA	PLÁSTICO	DESCARTÁVEL	1500	7894900027006	7,78	01/05/2023
SOLAR-COCA COLA S.A	COCA COLA	GARRAFA	PLÁSTICO	DESCARTÁVEL	2000	7894900019926	8,75	01/05/2023
SOLAR-COCA COLA S.A	COCA COLA	GARRAFA	PLÁSTICO	DESCARTÁVEL	2000	7894900027013	8,75	01/05/2023
SOLAR-COCA COLA S.A	COCA COLA	GARRAFA	PLÁSTICO	DESCARTÁVEL	2000	7894900027198	8,75	01/05/2023
SOLAR-COCA COLA S.A	COCA COLA	GARRAFA	PLÁSTICO	RETORNÁVEL	2000	7894900014211	7,70	01/05/2023
SOLAR-COCA COLA S.A	COCA COLA	GARRAFA	PLÁSTICO	DESCARTÁVEL	2500	7894900011586	8,81	01/05/2023
SOLAR-COCA COLA S.A	COCA COLA	GARRAFA	PLÁSTICO	DESCARTÁVEL	3000	7894900011708	9,26	01/05/2023
SOLAR-COCA COLA S.A	COCA COLA + COCA COLA SEM AÇUCAR	GARRAFA	PLÁSTICO	DESCARTÁVEL	2000	7894900027488	15,92	01/05/2023
SOLAR-COCA COLA S.A	COCA COLA + COCA COLA SEM AÇUCAR	GARRAFA	PLÁSTICO	DESCARTÁVEL	2000	7894900708974	15,92	01/05/2023
SOLAR-COCA COLA S.A	COCA COLA + FANTA GUARANA	GARRAFA	PLÁSTICO	DESCARTÁVEL	2000	7894900027372	15,92	01/05/2023
SOLAR-COCA COLA S.A	COCA COLA + FANTA GUARANA	GARRAFA	PLÁSTICO	DESCARTÁVEL	2000	7894900093483	15,92	01/05/2023
SOLAR-COCA COLA S.A	COCA COLA + FANTA LARANJA	GARRAFA	PLÁSTICO	DESCARTÁVEL	2000	7894900027365	15,92	01/05/2023
SOLAR-COCA COLA S.A	COCA COLA + FANTA LARANJA	GARRAFA	PLÁSTICO	DESCARTÁVEL	2000	7894900038972	15,92	01/05/2023
SOLAR-COCA COLA S.A	COCA COLA + FANTA UVA	GARRAFA	PLÁSTICO	DESCARTÁVEL	2000	7894900027389	15,92	01/05/2023
SOLAR-COCA COLA S.A	COCA COLA + FANTA UVA	GARRAFA	PLÁSTICO	DESCARTÁVEL	2000	7894900059069	15,92	01/05/2023
SOLAR-COCA COLA S.A	COCA COLA + SPRITE	GARRAFA	PLÁSTICO	DESCARTÁVEL	2000	7894900027396	15,92	01/05/2023

SOLAR-COCA COLA S.A	COCA COLA + SPRITE	GARRAFA	PLÁSTICO	DESCARTÁVEL	2000	7894900681468	15,92	01/05/2023
SOLAR-COCA COLA S.A	COCA COLA CAFÉ ESPRESSO	LATA	ALUMÍNIO	DESCARTÁVEL	220	7894900025019	2,78	01/05/2023
SOLAR-COCA COLA S.A	COCA COLA SEM AÇÚCAR	GARRAFA	PLÁSTICO	DESCARTÁVEL	200	78933873	1,93	01/05/2023
SOLAR-COCA COLA S.A	COCA COLA SEM AÇÚCAR	GARRAFA	PLÁSTICO	DESCARTÁVEL	200	7894900702566	2,00	01/05/2023
SOLAR-COCA COLA S.A	COCA COLA SEM AÇÚCAR	LATA	ALUMÍNIO	DESCARTÁVEL	220	7894900700398	2,62	01/05/2023
SOLAR-COCA COLA S.A	COCA COLA SEM AÇÚCAR	LATA	ALUMÍNIO	DESCARTÁVEL	350	7894900700015	3,51	01/05/2023
SOLAR-COCA COLA S.A	COCA COLA SEM AÇÚCAR	LATA	ALUMÍNIO	DESCARTÁVEL	350	7894900700077	3,51	01/05/2023
SOLAR-COCA COLA S.A	COCA COLA SEM AÇÚCAR	LATA -Multipack 6 und	ALUMÍNIO	DESCARTÁVEL	350	7894900701326	17,18	01/05/2023
SOLAR-COCA COLA S.A	COCA COLA SEM AÇÚCAR	GARRAFA	PLÁSTICO	DESCARTÁVEL	600	7894900701609	4,23	01/05/2023
SOLAR-COCA COLA S.A	COCA COLA SEM AÇÚCAR	GARRAFA	PLÁSTICO	DESCARTÁVEL	1000	7894900701715	5,83	01/05/2023
SOLAR-COCA COLA S.A	COCA COLA SEM AÇÚCAR	GARRAFA	PLÁSTICO	DESCARTÁVEL	1500	7894900701753	7,53	01/05/2023
SOLAR-COCA COLA S.A	COCA COLA SEM AÇÚCAR	GARRAFA	PLÁSTICO	DESCARTÁVEL	2000	7894900701517	9,34	01/05/2023
SOLAR-COCA COLA S.A	COCA COLA STEVIA	LATA	ALUMÍNIO	DESCARTÁVEL	350	7894900020007	3,87	01/05/2023
SOLAR-COCA COLA S.A	COCA COLA ZERO	LATA	ALUMÍNIO	DESCARTÁVEL	350	7894900700046	3,51	01/05/2023
SOLAR-COCA COLA S.A	COCA COLA ZERO	LATA	ALUMÍNIO	DESCARTÁVEL	350	7894900709841	3,51	01/05/2023
SOLAR-COCA COLA S.A	FANTA	LATA -Multipack 6 und	ALUMÍNIO	DESCARTÁVEL	350	7894900031324	16,54	01/05/2023
SOLAR-COCA COLA S.A	FANTA GUARANA	LATA	ALUMÍNIO	DESCARTÁVEL	350	7894900093001	3,10	01/05/2023
SOLAR-COCA COLA S.A	FANTA GUARANA	GARRAFA	PLÁSTICO	DESCARTÁVEL	2000	7894900093056	8,78	01/05/2023
SOLAR-COCA COLA S.A	FANTA LARANJA	GARRAFA	PLÁSTICO	DESCARTÁVEL	200	7894900039825	2,15	01/05/2023
SOLAR-COCA COLA S.A	FANTA LARANJA	LATA	ALUMÍNIO	DESCARTÁVEL	220	7894900030396	2,61	01/05/2023
SOLAR-COCA COLA S.A	FANTA LARANJA	LATA	ALUMÍNIO	DESCARTÁVEL	250	7894900039863	3,49	01/05/2023
SOLAR-COCA COLA S.A	FANTA LARANJA	GARRAFA	VIDRO	RETORNÁVEL	290	7894900031744	4,29	01/05/2023
SOLAR-COCA COLA S.A	FANTA LARANJA	GARRAFA	VIDRO	RETORNÁVEL	290	7894900035049	4,29	01/05/2023
SOLAR-COCA COLA S.A	FANTA LARANJA	LATA	ALUMÍNIO	DESCARTÁVEL	350	7894900030150	3,10	01/05/2023
SOLAR-COCA COLA S.A	FANTA LARANJA	LATA	ALUMÍNIO	DESCARTÁVEL	350	7894900040043	3,10	01/05/2023
SOLAR-COCA COLA S.A	FANTA LARANJA	GARRAFA	PLÁSTICO	DESCARTÁVEL	500	7894900031911	4,18	01/05/2023
SOLAR-COCA COLA S.A	FANTA LARANJA	GARRAFA	PLÁSTICO	DESCARTÁVEL	1000	7894900031713	6,15	01/05/2023
SOLAR-COCA COLA S.A	FANTA LARANJA	GARRAFA	VIDRO	RETORNÁVEL	1000	7894900035117	5,32	01/05/2023
SOLAR-COCA COLA S.A	FANTA LARANJA	GARRAFA	PLÁSTICO	DESCARTÁVEL	1500	7894900031751	7,15	01/05/2023
SOLAR-COCA COLA S.A	FANTA LARANJA	GARRAFA	PLÁSTICO	DESCARTÁVEL	1500	7894900031805	7,15	01/05/2023
SOLAR-COCA COLA S.A	FANTA LARANJA	GARRAFA	PLÁSTICO	DESCARTÁVEL	2000	7894900031515	8,78	01/05/2023
SOLAR-COCA COLA S.A	FANTA LARANJA ZERO	LATA	ALUMÍNIO	DESCARTÁVEL	350	7894900159844	3,10	01/05/2023
SOLAR-COCA COLA S.A	FANTA MACA VERDE	LATA	ALUMÍNIO	DESCARTÁVEL	250	7894900092004	3,49	01/05/2023
SOLAR-COCA COLA S.A	FANTA UVA	GARRAFA	VIDRO	RETORNÁVEL	290	7894900055047	4,29	01/05/2023
SOLAR-COCA COLA S.A	FANTA UVA	LATA	ALUMÍNIO	DESCARTÁVEL	350	7894900050011	3,10	01/05/2023
SOLAR-COCA COLA S.A	FANTA UVA	LATA	ALUMÍNIO	DESCARTÁVEL	350	7894900050073	3,10	01/05/2023
SOLAR-COCA COLA S.A	FANTA UVA	LATA	ALUMÍNIO	DESCARTÁVEL	350	7894900059847	3,10	01/05/2023
SOLAR-COCA COLA S.A	FANTA UVA	GARRAFA	PLÁSTICO	DESCARTÁVEL	500	7894900053562	4,18	01/05/2023
SOLAR-COCA COLA S.A	FANTA UVA	GARRAFA	PLÁSTICO	DESCARTÁVEL	500	7894900059892	4,18	01/05/2023
SOLAR-COCA COLA S.A	FANTA UVA	GARRAFA	VIDRO	RETORNÁVEL	1000	7894900051742	5,32	01/05/2023
SOLAR-COCA COLA S.A	FANTA UVA	GARRAFA	PLÁSTICO	DESCARTÁVEL	1500	7894900051759	7,15	01/05/2023
SOLAR-COCA COLA S.A	FANTA UVA	GARRAFA	PLÁSTICO	DESCARTÁVEL	1500	7894900051803	7,15	01/05/2023
SOLAR-COCA COLA S.A	FANTA UVA	GARRAFA	PLÁSTICO	DESCARTÁVEL	2000	7894900051513	8,78	01/05/2023
SOLAR-COCA COLA S.A	FANTA UVA ZERO	LATA	ALUMÍNIO	DESCARTÁVEL	350	7894900169843	3,10	01/05/2023
SOLAR-COCA COLA S.A	GUARANÁ JESUS	LATA	ALUMÍNIO	DESCARTÁVEL	350	7894900940015	3,25	01/05/2023
SOLAR-COCA COLA S.A	GUARANÁ JESUS	LATA	ALUMÍNIO	DESCARTÁVEL	350	7894900940220	3,25	01/05/2023
SOLAR-COCA COLA S.A	GUARANÁ JESUS	GARRAFA	PLÁSTICO	DESCARTÁVEL	2000	7894900941517	9,38	01/05/2023
SOLAR-COCA COLA S.A	KUAT	GARRAFA	PLÁSTICO	DESCARTÁVEL	600	7894900919912	3,85	01/05/2023
SOLAR-COCA COLA S.A	KUAT ZERO	LATA	ALUMÍNIO	DESCARTÁVEL	350	7894900920154	3,10	01/05/2023
SOLAR-COCA COLA S.A	SCHWEPPES ÁGUA TÔNICA	LATA	ALUMÍNIO	DESCARTÁVEL	350	7894900300017	3,79	01/05/2023
SOLAR-COCA COLA S.A	SCHWEPPES CITRUS	LATA	ALUMÍNIO	DESCARTÁVEL	350	7894900320015	3,73	01/05/2023
SOLAR-COCA COLA S.A	SCHWEPPES CITRUS	LATA	ALUMÍNIO	DESCARTÁVEL	350	7894900320275	3,73	01/05/2023
SOLAR-COCA COLA S.A	SPRITE	GARRAFA	PLÁSTICO	DESCARTÁVEL	200	7894900681352	2,77	01/05/2023
SOLAR-COCA COLA S.A	SPRITE	GARRAFA	VIDRO	RETORNÁVEL	290	789400065206	4,29	01/05/2023
SOLAR-COCA COLA S.A	SPRITE	LATA	ALUMÍNIO	DESCARTÁVEL	350	7894900060041	3,78	01/05/2023
SOLAR-COCA COLA S.A	SPRITE	LATA	ALUMÍNIO	DESCARTÁVEL	350	7894900069846	3,78	01/05/2023
SOLAR-COCA COLA S.A	SPRITE	LATA	ALUMÍNIO	DESCARTÁVEL	350	7894900681017	3,78	01/05/2023
SOLAR-COCA COLA S.A	SPRITE	GARRAFA	PLÁSTICO	DESCARTÁVEL	600	7894900061604	3,89	01/05/2023
SOLAR-COCA COLA S.A	SPRITE	GARRAFA	PLÁSTICO	DESCARTÁVEL	1500	7894900061758	8,34	01/05/2023
SOLAR-COCA COLA S.A	SPRITE	GARRAFA	PLÁSTICO	DESCARTÁVEL	2000	7894900069921	9,22	01/05/2023
SOLAR-COCA COLA S.A	SPRITE LEMON FRESH	GARRAFA	PLÁSTICO	DESCARTÁVEL	510	7894900680515	3,91	01/05/2023
SOLAR-COCA COLA S.A	SPRITE LEMON FRESH ZERO	GARRAFA	PLÁSTICO	DESCARTÁVEL	510	7894900680508	3,91	01/05/2023
SOLAR-COCA COLA S.A	SPRITE ZERO	LATA	ALUMÍNIO	DESCARTÁVEL	350	7894900070071	3,78	01/05/2023
SOLAR-COCA COLA S.A	TUCHAUA	GARRAFA	PLÁSTICO	DESCARTÁVEL	200	7897105250088	1,80	01/05/2023
SOLAR-COCA COLA S.A	TUCHAUA	GARRAFA	PLÁSTICO	DESCARTÁVEL	600	7897105200045	3,71	01/05/2023
SOLAR-COCA COLA S.A	TUCHAUA	GARRAFA	PLÁSTICO	DESCARTÁVEL	1500	7897105200083	4,24	01/05/2023
SOLAR-COCA COLA S.A	TUCHAUA	GARRAFA	PLÁSTICO	DESCARTÁVEL	2000	7897105200014	5,32	01/05/2023
SOLAR-COCA COLA S.A	TUCHAUA CHAMP	LATA	ALUMÍNIO	DESCARTÁVEL	350	7897105200137	2,48	01/05/2023
SOLAR-COCA COLA S.A	TUCHAUA CHAMP	LATA	ALUMÍNIO	DESCARTÁVEL	350	7897105200281	2,48	01/05/2023
SOLAR-COCA COLA S.A	TUCHAUA CHAMP	GARRAFA	PLÁSTICO	DESCARTÁVEL	600	7897105200052	3,71	01/05/2023
SOLAR-COCA COLA S.A	TUCHAUA CHAMP	GARRAFA	PLÁSTICO	DESCARTÁVEL	1000	7897105250019	3,47	01/05/2023
SOLAR-COCA COLA S.A	TUCHAUA CHAMP	GARRAFA	PLÁSTICO	DESCARTÁVEL	1500	7897105200076	4,24	01/05/2023
SOLAR-COCA COLA S.A	TUCHAUA CHAMP	GARRAFA	PLÁSTICO	DESCARTÁVEL	2000	7897105200038	5,32	01/05/2023
WEWISH BEBIDAS SAUDÁVEIS S.A.	COLA ORGÂNICA	GARRAFA	VIDRO	DESCARTÁVEL	255	7898950338105	8,49	01/05/2023
WEWISH BEBIDAS SAUDÁVEIS S.A.	COLA ORGÂNICA	LATA	ALUMÍNIO	DESCARTÁVEL	350	7898950338068	8,70	01/05/2023
WEWISH BEBIDAS SAUDÁVEIS S.A.	COLA ZERO	GARRAFA	VIDRO	DESCARTÁVEL	255	7898950338280	8,49	01/05/2023

WEWISH BEBIDAS SAUDÁVEIS S.A.	GINGER TÔNICA ORGÂNICA	GARRAFA	VIDRO	DESCARTÁVEL	255	7898950338228	8,49	01/05/2023
WEWISH BEBIDAS SAUDÁVEIS S.A.	GUARANÁ ORGÂNICO	GARRAFA	VIDRO	DESCARTÁVEL	255	7898950338273	8,49	01/05/2023
WEWISH BEBIDAS SAUDÁVEIS S.A.	GUARANÁ ORGÂNICO	LATA	ALUMÍNIO	DESCARTÁVEL	350	7898950338020	8,70	01/05/2023
WEWISH BEBIDAS SAUDÁVEIS S.A.	GUARANÁ ZERO	GARRAFA	VIDRO	DESCARTÁVEL	255	7898950338327	8,49	01/05/2023
WEWISH BEBIDAS SAUDÁVEIS S.A.	GUARANÁ ZERO	LATA	ALUMÍNIO	DESCARTÁVEL	350	7898950338112	8,70	01/05/2023
WEWISH BEBIDAS SAUDÁVEIS S.A.	LARANJA ORGÂNICA	GARRAFA	VIDRO	DESCARTÁVEL	255	7898950338297	8,49	01/05/2023
WEWISH BEBIDAS SAUDÁVEIS S.A.	LARANJA ORGÂNICA	LATA	ALUMÍNIO	DESCARTÁVEL	350	7898950338044	8,70	01/05/2023
WEWISH BEBIDAS SAUDÁVEIS S.A.	LEMON SOUR ORGÂNICO	GARRAFA	VIDRO	DESCARTÁVEL	255	7898950338266	8,49	01/05/2023
WEWISH BEBIDAS SAUDÁVEIS S.A.	TANGERINA TÔNICA ORGÂNICA	GARRAFA	VIDRO	DESCARTÁVEL	255	7898950338259	8,49	01/05/2023
WEWISH BEBIDAS SAUDÁVEIS S.A.	TEA SODA MATE ORGÂNICO	GARRAFA	VIDRO	DESCARTÁVEL	255	7898950338235	8,49	01/05/2023
WEWISH BEBIDAS SAUDÁVEIS S.A.	TÔNICA CLÁSSICA ORGÂNICA	GARRAFA	VIDRO	DESCARTÁVEL	255	7898950338310	8,49	01/05/2023
WEWISH BEBIDAS SAUDÁVEIS S.A.	TÔNICA CLÁSSICA ORGÂNICA	LATA	ALUMÍNIO	DESCARTÁVEL	269	7898950338150	6,99	01/05/2023
WEWISH BEBIDAS SAUDÁVEIS S.A.	TÔNICA ROSÉ ORGÂNICA	GARRAFA	VIDRO	DESCARTÁVEL	255	7898950338211	8,49	01/05/2023
WEWISH BEBIDAS SAUDÁVEIS S.A.	TÔNICA ROSÉ ORGÂNICA	LATA	ALUMÍNIO	DESCARTÁVEL	269	7898950338181	6,99	01/05/2023
OUTROS	OUTROS	GARRAFA	PLÁSTICO	AMBOS	200	-	3,00	01/05/2023
OUTROS	OUTROS	GARRAFA	PLÁSTICO	AMBOS	240	-	2,00	01/05/2023
OUTROS	OUTROS	GARRAFA	PLÁSTICO	AMBOS	250	-	3,00	01/05/2023
OUTROS	OUTROS	GARRAFA	PLÁSTICO	AMBOS	350	-	5,00	01/05/2023
OUTROS	OUTROS	GARRAFA	PLÁSTICO	AMBOS	497	-	5,00	01/05/2023
OUTROS	OUTROS	GARRAFA	PLÁSTICO	AMBOS	500	-	5,00	01/05/2023
OUTROS	OUTROS	GARRAFA	PLÁSTICO	AMBOS	510	-	5,00	01/05/2023
OUTROS	OUTROS	GARRAFA	PLÁSTICO	AMBOS	600	-	5,00	01/05/2023
OUTROS	OUTROS	GARRAFA	PLÁSTICO	AMBOS	990	-	4,00	01/05/2023
OUTROS	OUTROS	GARRAFA	PLÁSTICO	AMBOS	1000	-	10,00	01/05/2023
OUTROS	OUTROS	GARRAFA	PLÁSTICO	AMBOS	1500	-	9,00	01/05/2023
OUTROS	OUTROS	GARRAFA	PLÁSTICO	AMBOS	2000	-	16,00	01/05/2023
OUTROS	OUTROS	GARRAFA	PLÁSTICO	AMBOS	2500	-	9,00	01/05/2023
OUTROS	OUTROS	GARRAFA	PLÁSTICO	AMBOS	3000	-	10,00	01/05/2023
OUTROS	OUTROS	GARRAFA	VIDRO	AMBOS	255	-	9,00	01/05/2023
OUTROS	OUTROS	GARRAFA	VIDRO	AMBOS	284	-	4,00	01/05/2023
OUTROS	OUTROS	GARRAFA	VIDRO	AMBOS	290	-	5,00	01/05/2023
OUTROS	OUTROS	GARRAFA	VIDRO	AMBOS	1000	-	6,00	01/05/2023
OUTROS	OUTROS	LATA	ALUMÍNIO	AMBOS	220	-	3,00	01/05/2023
OUTROS	OUTROS	LATA	ALUMÍNIO	AMBOS	250	-	6,00	01/05/2023
OUTROS	OUTROS	LATA	ALUMÍNIO	AMBOS	260	-	3,00	01/05/2023
OUTROS	OUTROS	LATA	ALUMÍNIO	AMBOS	265	-	3,00	01/05/2023
OUTROS	OUTROS	LATA	ALUMÍNIO	AMBOS	269	-	7,00	01/05/2023
OUTROS	OUTROS	LATA	ALUMÍNIO	AMBOS	310	-	3,00	01/05/2023
OUTROS	OUTROS	LATA	ALUMÍNIO	AMBOS	350	-	9,00	01/05/2023

ANEXO II
PMPF PARA ENERGÉTICOS E ISOTÔNICOS

FABRICANTE	MARCA/DESCRIÇÃO	EMBALAGEM	MATERIAL	DESCARTÁVEL/RETORNÁVEL	VOLUME (ML)	GTIN/EAN	PREÇO	EFEITOSAPARTIRDE:
AMBEV S.A.	FUSION	GARRAFA	PLÁSTICO	DESCARTÁVEL	500	7891991298551	4,29	01/05/2023
AMBEV S.A.	FUSION	GARRAFA	PLÁSTICO	DESCARTÁVEL	2000	7891991303125	10,09	01/05/2023
AMBEV S.A.	GATORADE FRUTAS CITRICAS	GARRAFA	PLÁSTICO	DESCARTÁVEL	500	7892840808013	6,00	01/05/2023
AMBEV S.A.	GATORADE LARANJA	GARRAFA	PLÁSTICO	DESCARTÁVEL	500	7892840808020	6,00	01/05/2023
AMBEV S.A.	GATORADE LIMÃO	GARRAFA	PLÁSTICO	DESCARTÁVEL	500	7892840808037	6,00	01/05/2023
AMBEV S.A.	GATORADE MARACUJA	GARRAFA	PLÁSTICO	DESCARTÁVEL	500	7892840808068	6,00	01/05/2023
AMBEV S.A.	GATORADE MORANGO-MARACUJA	GARRAFA	PLÁSTICO	DESCARTÁVEL	500	7892840808174	6,00	01/05/2023
AMBEV S.A.	GATORADE TANGERINA	GARRAFA	PLÁSTICO	DESCARTÁVEL	500	7892840808044	6,00	01/05/2023
AMBEV S.A.	GATORADE UVA	GARRAFA	PLÁSTICO	DESCARTÁVEL	500	7892840808051	6,00	01/05/2023
BEB. DUELO LTDA.	BLACK PINE	GARRAFA	PLÁSTICO	DESCARTÁVEL	1000	7896718206697	7,96	01/05/2023
BEBIDAS GRASSI DO BRASIL LTDA	BALY AÇAI	GARRAFA	PLÁSTICO	DESCARTÁVEL	250	7898080664686	1,99	01/05/2023
BEBIDAS GRASSI DO BRASIL LTDA	BALY AÇAI	LATA	ALUMÍNIO	DESCARTÁVEL	250	7898080664419	3,49	01/05/2023
BEBIDAS GRASSI DO BRASIL LTDA	BALY AÇAI	LATA	ALUMÍNIO	DESCARTÁVEL	473	7898080664693	4,99	01/05/2023
BEBIDAS GRASSI DO BRASIL LTDA	BALY AÇAI	GARRAFA	PLÁSTICO	DESCARTÁVEL	1000	7898080664709	5,99	01/05/2023
BEBIDAS GRASSI DO BRASIL LTDA	BALY AÇAI	GARRAFA	PLÁSTICO	DESCARTÁVEL	2000	7898080664426	9,90	01/05/2023
BEBIDAS GRASSI DO BRASIL LTDA	BALY BRASIL	GARRAFA	PLÁSTICO	DESCARTÁVEL	250	7898080662200	1,99	01/05/2023
BEBIDAS GRASSI DO BRASIL LTDA	BALY BRASIL	LATA	ALUMÍNIO	DESCARTÁVEL	250	7898080662262	3,49	01/05/2023
BEBIDAS GRASSI DO BRASIL LTDA	BALY BRASIL	LATA	ALUMÍNIO	DESCARTÁVEL	473	7898080663733	4,99	01/05/2023
BEBIDAS GRASSI DO BRASIL LTDA	BALY BRASIL	GARRAFA	PLÁSTICO	DESCARTÁVEL	1000	7898080660565	5,99	01/05/2023
BEBIDAS GRASSI DO BRASIL LTDA	BALY BRASIL	GARRAFA	PLÁSTICO	DESCARTÁVEL	2000	7898080662668	9,90	01/05/2023
BEBIDAS GRASSI DO BRASIL LTDA	BALY COCO E AÇAI	GARRAFA	PLÁSTICO	DESCARTÁVEL	250	7898080664501	1,99	01/05/2023
BEBIDAS GRASSI DO BRASIL LTDA	BALY COCO E AÇAI	LATA	ALUMÍNIO	DESCARTÁVEL	250	7898080664358	3,49	01/05/2023
BEBIDAS GRASSI DO BRASIL LTDA	BALY COCO E AÇAI	LATA	ALUMÍNIO	DESCARTÁVEL	473	7898080664396	4,99	01/05/2023
BEBIDAS GRASSI DO BRASIL LTDA	BALY COCO E AÇAI	GARRAFA	PLÁSTICO	DESCARTÁVEL	1000	7898080664495	5,99	01/05/2023
BEBIDAS GRASSI DO BRASIL LTDA	BALY COCO E AÇAI	GARRAFA	PLÁSTICO	DESCARTÁVEL	2000	7898080664365	9,90	01/05/2023

BEBIDAS GRASSI DO BRASIL LTDA	BALY CRANBERRY	GARRAFA	PLÁSTICO	DESCARTÁVEL	250	7898080664464	1,99	01/05/2023
BEBIDAS GRASSI DO BRASIL LTDA	BALY CRANBERRY	LATA	ALUMÍNIO	DESCARTÁVEL	250	7898080664143	3,49	01/05/2023
BEBIDAS GRASSI DO BRASIL LTDA	BALY CRANBERRY	LATA	ALUMÍNIO	DESCARTÁVEL	473	7898080664266	4,99	01/05/2023
BEBIDAS GRASSI DO BRASIL LTDA	BALY CRANBERRY	GARRAFA	PLÁSTICO	DESCARTÁVEL	1000	7898080664259	5,99	01/05/2023
BEBIDAS GRASSI DO BRASIL LTDA	BALY CRANBERRY	GARRAFA	PLÁSTICO	DESCARTÁVEL	2000	7898080664211	9,90	01/05/2023
BEBIDAS GRASSI DO BRASIL LTDA	BALY FRUTAS TROPICAIS	GARRAFA	PLÁSTICO	DESCARTÁVEL	250	7898080664457	1,99	01/05/2023
BEBIDAS GRASSI DO BRASIL LTDA	BALY FRUTAS TROPICAIS	LATA	ALUMÍNIO	DESCARTÁVEL	250	7898080664037	3,49	01/05/2023
BEBIDAS GRASSI DO BRASIL LTDA	BALY FRUTAS TROPICAIS	LATA	ALUMÍNIO	DESCARTÁVEL	473	7898080664273	4,99	01/05/2023
BEBIDAS GRASSI DO BRASIL LTDA	BALY FRUTAS TROPICAIS	GARRAFA	PLÁSTICO	DESCARTÁVEL	1000	7898080664044	5,99	01/05/2023
BEBIDAS GRASSI DO BRASIL LTDA	BALY FRUTAS TROPICAIS	GARRAFA	PLÁSTICO	DESCARTÁVEL	2000	7898080664112	9,90	01/05/2023
BEBIDAS GRASSI DO BRASIL LTDA	BALY FRUTAS TROPICAIS SUGAR FREE	LATA	ALUMÍNIO	DESCARTÁVEL	250	7898080664433	3,49	01/05/2023
BEBIDAS GRASSI DO BRASIL LTDA	BALY FRUTAS TROPICAIS SUGAR FREE	GARRAFA	PLÁSTICO	DESCARTÁVEL	2000	7898080664440	9,90	01/05/2023
BEBIDAS GRASSI DO BRASIL LTDA	BALY LABELLAMAFIA ZERO	LATA	ALUMÍNIO	DESCARTÁVEL	250	7898080663849	3,49	01/05/2023
BEBIDAS GRASSI DO BRASIL LTDA	BALY MAÇÃ VERDE	GARRAFA	PLÁSTICO	DESCARTÁVEL	250	7898080664648	1,99	01/05/2023
BEBIDAS GRASSI DO BRASIL LTDA	BALY MAÇÃ VERDE	LATA	ALUMÍNIO	DESCARTÁVEL	250	7898080664570	3,49	01/05/2023
BEBIDAS GRASSI DO BRASIL LTDA	BALY MAÇÃ VERDE	LATA	ALUMÍNIO	DESCARTÁVEL	473	7898080664587	4,99	01/05/2023
BEBIDAS GRASSI DO BRASIL LTDA	BALY MAÇÃ VERDE	GARRAFA	PLÁSTICO	DESCARTÁVEL	1000	7898080664594	5,99	01/05/2023
BEBIDAS GRASSI DO BRASIL LTDA	BALY MAÇÃ VERDE	GARRAFA	PLÁSTICO	DESCARTÁVEL	2000	7898080664563	9,90	01/05/2023
BEBIDAS GRASSI DO BRASIL LTDA	BALY MAÇÃ VERDE SEM AÇÚCAR	LATA	ALUMÍNIO	DESCARTÁVEL	250	7898080664938	3,49	01/05/2023
BEBIDAS GRASSI DO BRASIL LTDA	BALY MAÇÃ VERDE SEM AÇÚCAR	LATA	ALUMÍNIO	DESCARTÁVEL	473	7898080664815	4,99	01/05/2023
BEBIDAS GRASSI DO BRASIL LTDA	BALY MELANCIA	GARRAFA	PLÁSTICO	DESCARTÁVEL	250	7898080664488	1,99	01/05/2023
BEBIDAS GRASSI DO BRASIL LTDA	BALY MELANCIA	LATA	ALUMÍNIO	DESCARTÁVEL	250	7898080664372	3,49	01/05/2023
BEBIDAS GRASSI DO BRASIL LTDA	BALY MELANCIA	LATA	ALUMÍNIO	DESCARTÁVEL	473	7898080664402	4,99	01/05/2023
BEBIDAS GRASSI DO BRASIL LTDA	BALY MELANCIA	GARRAFA	PLÁSTICO	DESCARTÁVEL	1000	7898080664471	5,99	01/05/2023
BEBIDAS GRASSI DO BRASIL LTDA	BALY MELANCIA	GARRAFA	PLÁSTICO	DESCARTÁVEL	2000	7898080664389	9,90	01/05/2023
BEBIDAS GRASSI DO BRASIL LTDA	BALY MELANCIA SEM AÇÚCAR	LATA	ALUMÍNIO	DESCARTÁVEL	250	7898080664945	3,49	01/05/2023
BEBIDAS GRASSI DO BRASIL LTDA	BALY MELANCIA SEM AÇÚCAR	LATA	ALUMÍNIO	DESCARTÁVEL	473	7898080664839	4,99	01/05/2023
BEBIDAS GRASSI DO BRASIL LTDA	BALY PITAYA	LATA	ALUMÍNIO	DESCARTÁVEL	250	7898080664877	3,49	01/05/2023
BEBIDAS GRASSI DO BRASIL LTDA	BALY PITAYA	LATA	ALUMÍNIO	DESCARTÁVEL	473	7898080664884	4,99	01/05/2023
BEBIDAS GRASSI DO BRASIL LTDA	BALY PITAYA	GARRAFA	PLÁSTICO	DESCARTÁVEL	2000	7898080664860	9,90	01/05/2023
BEBIDAS GRASSI DO BRASIL LTDA	BALY SUGAR FREEE	GARRAFA	PLÁSTICO	DESCARTÁVEL	250	7898080664518	1,99	01/05/2023
BEBIDAS GRASSI DO BRASIL LTDA	BALY SUGAR FREEE	LATA	ALUMÍNIO	DESCARTÁVEL	250	7898080664655	3,49	01/05/2023
BEBIDAS GRASSI DO BRASIL LTDA	BALY SUGAR FREEE	LATA	ALUMÍNIO	DESCARTÁVEL	473	7898080664662	4,99	01/05/2023
BEBIDAS GRASSI DO BRASIL LTDA	BALY SUGAR FREEE	GARRAFA	PLÁSTICO	DESCARTÁVEL	1000	7898080664556	5,99	01/05/2023
BEBIDAS GRASSI DO BRASIL LTDA	BALY SUMMER LOKO	LATA	ALUMÍNIO	DESCARTÁVEL	250	7898080664921	3,49	01/05/2023
BEBIDAS GRASSI DO BRASIL LTDA	BALY SUMMER LOKO	LATA	ALUMÍNIO	DESCARTÁVEL	473	7898080664846	4,99	01/05/2023
BEBIDAS GRASSI DO BRASIL LTDA	BALY SUMMER LOKO	GARRAFA	PLÁSTICO	DESCARTÁVEL	2000	7898080664853	9,90	01/05/2023
BEBIDAS GRASSI DO BRASIL LTDA	BALY TANGERINA	LATA	ALUMÍNIO	DESCARTÁVEL	250	7898080664907	3,49	01/05/2023
BEBIDAS GRASSI DO BRASIL LTDA	BALY TANGERINA	LATA	ALUMÍNIO	DESCARTÁVEL	473	7898080664914	4,99	01/05/2023
BEBIDAS GRASSI DO BRASIL LTDA	BALY TANGERINA	GARRAFA	PLÁSTICO	DESCARTÁVEL	2000	7898080664891	9,90	01/05/2023
BEBIDAS GRASSI DO BRASIL LTDA	BALY TROPICAL SEM AÇÚCAR	LATA	ALUMÍNIO	DESCARTÁVEL	250	7898080664952	3,49	01/05/2023
BEBIDAS GRASSI DO BRASIL LTDA	BALY TROPICAL SEM AÇÚCAR	LATA	PLÁSTICO	DESCARTÁVEL	473	7898080664808	4,99	01/05/2023
CERPA CERV. PARAENSE S.A.	ENERGÉTICO AMAZON POWER	LATA	ALUMÍNIO	DESCARTÁVEL	269	7896388000083	6,72	01/05/2023
CERV. CID. IMPERIAL PETR. LTDA.	DOPAMINA ENERGY DRINK EXTREME	LATA	ALUMÍNIO	DESCARTÁVEL	269	7898915949698	7,85	01/05/2023
CERV. CID. IMPERIAL PETR. LTDA.	DOPAMINA ENERGY DRINK MAÇÃ VERDE	LATA	ALUMÍNIO	DESCARTÁVEL	269	7898915949667	7,85	01/05/2023
CERV. CID. IMPERIAL PETR. LTDA.	DOPAMINA ENERGY DRINK TANGERINA	LATA	ALUMÍNIO	DESCARTÁVEL	269	7898915949650	7,85	01/05/2023
CERV. CID. IMPERIAL PETR. LTDA.	DOPAMINA ENERGY DRINK TROPICAL	LATA	ALUMÍNIO	DESCARTÁVEL	269	7898915949643	7,85	01/05/2023
CERV. CID. IMPERIAL PETR. LTDA.	DOPAMINA ZERO AÇÚCAR	LATA	ALUMÍNIO	DESCARTÁVEL	269	7898915949247	7,85	01/05/2023
CERV. PETRÓPOLIS S.A.	IRONAGE SQUEEZE LARANJA	GARRAFA	PLÁSTICO	DESCARTÁVEL	500	7897395032012	4,91	01/05/2023
CERV. PETRÓPOLIS S.A.	IRONAGE SQUEEZE LIMAO	GARRAFA	PLÁSTICO	DESCARTÁVEL	500	7897395031954	4,91	01/05/2023
CERV. PETRÓPOLIS S.A.	IRONAGE SQUEEZE TANGERINA	GARRAFA	PLÁSTICO	DESCARTÁVEL	500	7897395031923	4,91	01/05/2023
CERV. PETRÓPOLIS S.A.	IRONAGE SQUEEZE UVA	GARRAFA	PLÁSTICO	DESCARTÁVEL	500	7897395031985	4,91	01/05/2023
CERV. PETRÓPOLIS S.A.	TNT LARANJA	GARRAFA	PLÁSTICO	DESCARTÁVEL	500	7898377661701	6,00	01/05/2023
CERV. PETRÓPOLIS S.A.	TNT LIMAO	GARRAFA	PLÁSTICO	DESCARTÁVEL	500	7898377661725	6,00	01/05/2023
CERV. PETRÓPOLIS S.A.	TNT MACA VERDE	LATA	ALUMÍNIO	DESCARTÁVEL	269	7897395033002	7,09	01/05/2023
CERV. PETRÓPOLIS S.A.	TNT ORIGINAL	LATA	ALUMÍNIO	DESCARTÁVEL	269	7897395031602	7,09	01/05/2023
CERV. PETRÓPOLIS S.A.	TNT ORIGINAL	LATA	ALUMÍNIO	DESCARTÁVEL	473	7897395031626	11,25	01/05/2023
CERV. PETRÓPOLIS S.A.	TNT TANGERINA	LATA	ALUMÍNIO	DESCARTÁVEL	269	7897395033057	7,09	01/05/2023

CERV. PETRÓPOLIS S.A.	TNT TANGERINA	GARRAFA	PLÁSTICO	DESCARTÁVEL	500	7898377661749	6,00	01/05/2023
CERV. PETRÓPOLIS S.A.	TNT UVA	GARRAFA	PLÁSTICO	DESCARTÁVEL	500	7898377661763	6,00	01/05/2023
CERV. PETRÓPOLIS S.A.	TNT ZERO ACUCAR	LATA	ALUMÍNIO	DESCARTÁVEL	269	7897395031657	7,09	01/05/2023
COMARY	RED HOT	LATA	ALUMÍNIO	DESCARTÁVEL	269	7896336803797	3,61	01/05/2023
COMARY	RED HOT	GARRAFA	PLÁSTICO	DESCARTÁVEL	2000	7896336806057	9,90	01/05/2023
COMARY	RED HOT PINK LIMONADE	GARRAFA	PLÁSTICO	DESCARTÁVEL	2000	7896336810016	9,90	01/05/2023
COMARY	RED HOT TROPICAL	GARRAFA	PLÁSTICO	DESCARTÁVEL	2000	7896336809812	9,90	01/05/2023
ENGARRAFAMENTO DE BEBIDAS MJ LTDA	ENERGÉTICO HITS POWER	GARRAFA	PLÁSTICO	DESCARTÁVEL	260	7898126630903	3,05	01/05/2023
ENGARRAFAMENTO DE BEBIDAS MJ LTDA	ENERGÉTICO HITS POWER	GARRAFA	PLÁSTICO	DESCARTÁVEL	1000	7898126630910	7,50	01/05/2023
ENGARRAFAMENTO DE BEBIDAS MJ LTDA	ENERGÉTICO HITS POWER	GARRAFA	PLÁSTICO	DESCARTÁVEL	2000	7898126700002	12,00	01/05/2023
ENGARRAFAMENTO DE BEBIDAS MJ LTDA	ENERGÉTICO HITS POWER AÇAI	GARRAFA	PLÁSTICO	DESCARTÁVEL	260	7898126700248	3,05	01/05/2023
ENGARRAFAMENTO DE BEBIDAS MJ LTDA	ENERGÉTICO HITS POWER AÇAI	GARRAFA	PLÁSTICO	DESCARTÁVEL	2000	7898126700194	12,00	01/05/2023
ENGARRAFAMENTO DE BEBIDAS MJ LTDA	ENERGÉTICO HITS POWER COCO	GARRAFA	PLÁSTICO	DESCARTÁVEL	260	7898126700255	3,05	01/05/2023
ENGARRAFAMENTO DE BEBIDAS MJ LTDA	ENERGÉTICO HITS POWER COCO	GARRAFA	PLÁSTICO	DESCARTÁVEL	2000	7898126700200	12,00	01/05/2023
ENGARRAFAMENTO DE BEBIDAS MJ LTDA	ENERGÉTICO HITS POWER MAÇÃ VERDE	GARRAFA	PLÁSTICO	DESCARTÁVEL	260	7898126700279	3,05	01/05/2023
ENGARRAFAMENTO DE BEBIDAS MJ LTDA	ENERGÉTICO HITS POWER MAÇÃ VERDE	GARRAFA	PLÁSTICO	DESCARTÁVEL	2000	7898126700224	12,00	01/05/2023
ENGARRAFAMENTO DE BEBIDAS MJ LTDA	ENERGÉTICO HITS POWER MELANCIA	GARRAFA	PLÁSTICO	DESCARTÁVEL	260	7898126700262	3,05	01/05/2023
ENGARRAFAMENTO DE BEBIDAS MJ LTDA	ENERGÉTICO HITS POWER MELANCIA	GARRAFA	PLÁSTICO	DESCARTÁVEL	2000	7898126700217	12,00	01/05/2023
ENGARRAFAMENTO DE BEBIDAS MJ LTDA	ENERGÉTICO HITS POWER TROPICAL	GARRAFA	PLÁSTICO	DESCARTÁVEL	260	7898126700231	3,05	01/05/2023
ENGARRAFAMENTO DE BEBIDAS MJ LTDA	ENERGÉTICO HITS POWER TROPICAL	GARRAFA	PLÁSTICO	DESCARTÁVEL	2000	7898126700187	12,00	01/05/2023
FEMAR IND. E COM DE BEBIDAS EIRELLI	BLUE RAY	LATA	ALUMÍNIO	DESCARTÁVEL	269	7898007221053	6,99	01/05/2023
FEMAR IND. E COM DE BEBIDAS EIRELLI	BLUE RAY	GARRAFA	PLÁSTICO	DESCARTÁVEL	350	7898007220834	4,17	01/05/2023
FEMAR IND. E COM DE BEBIDAS EIRELLI	BLUE RAY	GARRAFA	PLÁSTICO	DESCARTÁVEL	1000	7898007220766	8,99	01/05/2023
FEMAR IND. E COM DE BEBIDAS EIRELLI	BLUE RAY	GARRAFA	PLÁSTICO	DESCARTÁVEL	2000	7898007220759	16,99	01/05/2023
GAVINA IMPORTADORA E EXPORTADORA S/A	VRAUU	LATA	ALUMÍNIO	DESCARTÁVEL	269	7898099395441	4,21	01/05/2023
GLOBALBEV BEB. E ALIM. S.A.	EXTRA POWER	LATA	ALUMÍNIO	DESCARTÁVEL	270	7898132841072	5,46	01/05/2023
GLOBALBEV BEB. E ALIM. S.A.	EXTRA POWER	LATA	ALUMÍNIO	DESCARTÁVEL	473	7898132840884	9,27	01/05/2023
GLOBALBEV BEB. E ALIM. S.A.	EXTRA POWER	GARRAFA	PLÁSTICO	DESCARTÁVEL	1000	7898132842451	12,25	01/05/2023
GLOBALBEV BEB. E ALIM. S.A.	EXTRA POWER	GARRAFA	PLÁSTICO	DESCARTÁVEL	1250	7898132841256	13,05	01/05/2023
GLOBALBEV BEB. E ALIM. S.A.	EXTRA POWER	GARRAFA	PLÁSTICO	DESCARTÁVEL	1250	17898132842458	13,05	01/05/2023
GLOBALBEV BEB. E ALIM. S.A.	EXTRA POWER	GARRAFA	PLÁSTICO	DESCARTÁVEL	2000	7898132843380	19,33	01/05/2023
IND. BEB. PARATUDO LTDA.	PARANIGHT	GARRAFA	PLÁSTICO	DESCARTÁVEL	1000	7896685200612	6,99	01/05/2023
IND. BEB. PARATUDO LTDA.	PARANIGHT	GARRAFA	PLÁSTICO	DESCARTÁVEL	2000	7896685200766	10,99	01/05/2023
J. CRUZ IND. BEB. LTDA.	HYDRO LIMAO	GARRAFA	PLÁSTICO	DESCARTÁVEL	510	7896579400104	1,54	01/05/2023
LACAVE COMERCIO DE BEBIDAS LTDA	TONINO LAMBORGHINI ENERGY DRINK	LATA	ALUMÍNIO	DESCARTÁVEL	250	7896086801876	7,30	01/05/2023
MONSTER ENERGY BRASIL COM. BEB LTDA.	MONSTER ASSAULT	LATA	ALUMÍNIO	DESCARTÁVEL	473	70847022558	9,29	01/05/2023
MONSTER ENERGY BRASIL COM. BEB LTDA.	MONSTER GREEN	LATA	ALUMÍNIO	DESCARTÁVEL	473	70847022015	9,29	01/05/2023
MONSTER ENERGY BRASIL COM. BEB LTDA.	MONSTER JM KHAOS	LATA	ALUMÍNIO	DESCARTÁVEL	473	70847022022	9,29	01/05/2023
MONSTER ENERGY BRASIL COM. BEB LTDA.	MONSTER LO CARB	LATA	ALUMÍNIO	DESCARTÁVEL	473	70847028505	9,29	01/05/2023
MONSTER ENERGY BRASIL COM. BEB LTDA.	MONSTER ULTRA	LATA	ALUMÍNIO	DESCARTÁVEL	473	70847022206	9,29	01/05/2023
MONSTER ENERGY BRASIL COM. BEB LTDA.	MONSTER ULTRA	LATA	ALUMÍNIO	DESCARTÁVEL	473	70847022220	9,29	01/05/2023
REAL BEB. DA AMAZ. LTDA.	CONNECT ENERGY DRINK	LATA	ALUMÍNIO	DESCARTÁVEL	269	7898919635313	5,11	01/05/2023
RED BULL DO BRASIL LTDA.	RED BULL	LATA	ALUMÍNIO	DESCARTÁVEL	250	9002490220792	7,95	01/05/2023
RED BULL DO BRASIL LTDA.	RED BULL	LATA	ALUMÍNIO	DESCARTÁVEL	250	9002490220808	7,95	01/05/2023
RED BULL DO BRASIL LTDA.	RED BULL	LATA	ALUMÍNIO	DESCARTÁVEL	250	9002490220815	7,95	01/05/2023
RED BULL DO BRASIL LTDA.	RED BULL	LATA	ALUMÍNIO	DESCARTÁVEL	250	611269101713	7,95	01/05/2023
RED BULL DO BRASIL LTDA.	RED BULL	LATA	ALUMÍNIO	DESCARTÁVEL	250	611269991000	7,95	01/05/2023
RED BULL DO BRASIL LTDA.	RED BULL	LATA	ALUMÍNIO	DESCARTÁVEL	250	9002490229009	7,95	01/05/2023
RED BULL DO BRASIL LTDA.	RED BULL	LATA	ALUMÍNIO	DESCARTÁVEL	250	9002490234072	7,95	01/05/2023
RED BULL DO BRASIL LTDA.	RED BULL	LATA	ALUMÍNIO	DESCARTÁVEL	250	9002490235192	7,95	01/05/2023
RED BULL DO BRASIL LTDA.	RED BULL	LATA	ALUMÍNIO	DESCARTÁVEL	250	9002490415241	7,95	01/05/2023
RED BULL DO BRASIL LTDA.	RED BULL	LATA	ALUMÍNIO	DESCARTÁVEL	250	9002490100193	7,95	01/05/2023
RED BULL DO BRASIL LTDA.	RED BULL	LATA	ALUMÍNIO	DESCARTÁVEL	250	9002490229160	7,95	01/05/2023
RED BULL DO BRASIL LTDA.	RED BULL	LATA	ALUMÍNIO	DESCARTÁVEL	250	9002490240875	7,95	01/05/2023
RED BULL DO BRASIL LTDA.	RED BULL	LATA	ALUMÍNIO	DESCARTÁVEL	250	9002490247379	7,95	01/05/2023
RED BULL DO BRASIL LTDA.	RED BULL	LATA	ALUMÍNIO	DESCARTÁVEL	250	9002490250270	7,95	01/05/2023
RED BULL DO BRASIL LTDA.	RED BULL	LATA	ALUMÍNIO	DESCARTÁVEL	250	9002490257989	7,95	01/05/2023
RED BULL DO BRASIL LTDA.	RED BULL	LATA	ALUMÍNIO	DESCARTÁVEL	250	9002490258825	7,95	01/05/2023
RED BULL DO BRASIL LTDA.	RED BULL	LATA	ALUMÍNIO	DESCARTÁVEL	250	9002490264093	7,95	01/05/2023
RED BULL DO BRASIL LTDA.	RED BULL	LATA	ALUMÍNIO	DESCARTÁVEL	355	9002490209346	15,14	01/05/2023
RED BULL DO BRASIL LTDA.	RED BULL	LATA	ALUMÍNIO	DESCARTÁVEL	355	9002490243678	15,14	01/05/2023
RED BULL DO BRASIL LTDA.	RED BULL	LATA	ALUMÍNIO	DESCARTÁVEL	473	9002490214166	16,85	01/05/2023
REFRIGERANTES MARAJÁ S/A	INFINITY MARAJÁ	LATA	ALUMÍNIO	DESCARTÁVEL	265	7898944785830	5,00	01/05/2023
REFRIGERANTES MARAJÁ S/A	INFINITY MARAJÁ	GARRAFA	PLÁSTICO	DESCARTÁVEL	1000	7898944785816	7,00	01/05/2023
REFRIGERANTES MARAJÁ S/A	INFINITY MARAJÁ	GARRAFA	PLÁSTICO	DESCARTÁVEL	2000	7898944785809	10,50	01/05/2023
SAMPAIO & MORAES LTDA.	MORMAII	GARRAFA	PLÁSTICO	DESCARTÁVEL	269	7898947845685	6,15	01/05/2023
SAMPAIO & MORAES LTDA.	MORMAII	GARRAFA	PLÁSTICO	DESCARTÁVEL	2000	7898947845753	9,22	01/05/2023

SNACKS PROD. ALIM. LTDA.	DBEST	GARRAFA	PLÁSTICO	DESCARTÁVEL	250	7896245708008	3,85	01/05/2023
SNACKS PROD. ALIM. LTDA.	DBEST	GARRAFA	PLÁSTICO	DESCARTÁVEL	1250	7896245707988	6,15	01/05/2023
SOL IND. E COM. DE BEB. LTDA.	VULCANO	LATA	ALUMÍNIO	DESCARTÁVEL	250	7896520027190	6,72	01/05/2023
SOL IND. E COM. DE BEB. LTDA.	VULCANO	GARRAFA	PLÁSTICO	DESCARTÁVEL	300	7899465200123	5,90	01/05/2023
SOL IND. E COM. DE BEB. LTDA.	VULCANO	LATA	ALUMÍNIO	DESCARTÁVEL	350	7896520027824	6,91	01/05/2023
SOL IND. E COM. DE BEB. LTDA.	VULCANO	LATA	ALUMÍNIO	DESCARTÁVEL	473	7896520027206	8,82	01/05/2023
SOL IND. E COM. DE BEB. LTDA.	VULCANO	GARRAFA	PLÁSTICO	DESCARTÁVEL	500	7896520026407	8,52	01/05/2023
SOL IND. E COM. DE BEB. LTDA.	VULCANO	LATA	ALUMÍNIO	DESCARTÁVEL	710	7899465200253	11,01	01/05/2023
SOL IND. E COM. DE BEB. LTDA.	VULCANO	GARRAFA	PLÁSTICO	DESCARTÁVEL	1000	7896520026261	15,80	01/05/2023
SOL IND. E COM. DE BEB. LTDA.	VULCANO	GARRAFA	PLÁSTICO	DESCARTÁVEL	2000	7896520025974	17,37	01/05/2023
SOL IND. E COM. DE BEB. LTDA.	VULCANO SUGAR FREE	LATA	ALUMÍNIO	DESCARTÁVEL	250	7899465200444	6,72	01/05/2023
SOLAR-COCA COLA S.A	POWERADE LARANJA C6	GARRAFA	PLÁSTICO	DESCARTÁVEL	500	17894900503002	7,54	01/05/2023
SOLAR-COCA COLA S.A	POWERADE LIMAO C6	GARRAFA	PLÁSTICO	DESCARTÁVEL	500	17894900500001	7,54	01/05/2023
SOLAR-COCA COLA S.A	POWERADE MOUNT BLAST	GARRAFA	PLÁSTICO	DESCARTÁVEL	500	17894900504009	7,54	01/05/2023
SOLAR-COCA COLA S.A	POWERADE TANGERINA C6	GARRAFA	PLÁSTICO	DESCARTÁVEL	500	7894900123562	7,54	01/05/2023
SOLAR-COCA COLA S.A	POWERADE TANGERINA C6	GARRAFA	PLÁSTICO	DESCARTÁVEL	500	17894900502005	7,54	01/05/2023
SOLAR-COCA COLA S.A	POWERADE UVA FD6	GARRAFA	PLÁSTICO	DESCARTÁVEL	500	17894900501008	7,54	01/05/2023
SOLAR-COCA COLA S.A	REIGN LARANJA	LATA	ALUMÍNIO	DESCARTÁVEL	473	1220000250123	8,34	01/05/2023
SOLAR-COCA COLA S.A	REIGN LIMÃO	LATA	ALUMÍNIO	DESCARTÁVEL	473	1220000250055	8,34	01/05/2023
SOLAR-COCA COLA S.A	REIGN MANGA	LATA	ALUMÍNIO	DESCARTÁVEL	473	1220000250109	8,34	01/05/2023
SOLAR-COCA COLA S.A	REIGN MELANCIA	LATA	ALUMÍNIO	DESCARTÁVEL	473	1220000250079	8,34	01/05/2023
ULTRAPAN IND. COM. LTDA.	POWER BULL	LATA	ALUMÍNIO	DESCARTÁVEL	269	7898303431552	10,00	01/05/2023
ULTRAPAN IND. COM. LTDA.	POWER BULL	GARRAFA	PLÁSTICO	DESCARTÁVEL	500	7898303431651	10,00	01/05/2023
ULTRAPAN IND. COM. LTDA.	POWER BULL	GARRAFA	PLÁSTICO	DESCARTÁVEL	1000	7898303431170	15,00	01/05/2023
ULTRAPAN IND. COM. LTDA.	POWER BULL BUSTER	GARRAFA	PLÁSTICO	DESCARTÁVEL	2000	7898303432160	15,00	01/05/2023
OUTROS	OUTROS	GARRAFA	PLÁSTICO	AMBOS	250	-	4,00	01/05/2023
OUTROS	OUTROS	GARRAFA	PLÁSTICO	AMBOS	260	-	4,00	01/05/2023
OUTROS	OUTROS	GARRAFA	PLÁSTICO	AMBOS	269	-	7,00	01/05/2023
OUTROS	OUTROS	GARRAFA	PLÁSTICO	AMBOS	350	-	5,00	01/05/2023
OUTROS	OUTROS	GARRAFA	PLÁSTICO	AMBOS	500	-	10,00	01/05/2023
OUTROS	OUTROS	GARRAFA	PLÁSTICO	AMBOS	510	-	2,00	01/05/2023
OUTROS	OUTROS	GARRAFA	PLÁSTICO	AMBOS	1000	-	16,00	01/05/2023
OUTROS	OUTROS	GARRAFA	PLÁSTICO	AMBOS	2000	-	20,00	01/05/2023
OUTROS	OUTROS	GARRAFA	PLÁSTICO	AMBOS	1250	-	14,00	01/05/2023
OUTROS	OUTROS	GARRAFA	PLÁSTICO	AMBOS	300	-	6,00	01/05/2023
OUTROS	OUTROS	LATA	ALUMÍNIO	AMBOS	250	-	8,00	01/05/2023
OUTROS	OUTROS	LATA	ALUMÍNIO	AMBOS	265	-	5,00	01/05/2023
OUTROS	OUTROS	LATA	ALUMÍNIO	AMBOS	269	-	10,00	01/05/2023
OUTROS	OUTROS	LATA	ALUMÍNIO	AMBOS	350	-	7,00	01/05/2023
OUTROS	OUTROS	LATA	ALUMÍNIO	AMBOS	473	-	17,00	01/05/2023
OUTROS	OUTROS	LATA	ALUMÍNIO	AMBOS	270	-	6,00	01/05/2023
OUTROS	OUTROS	LATA	ALUMÍNIO	AMBOS	355	-	16,00	01/05/2023
OUTROS	OUTROS	LATA	ALUMÍNIO		710	-	12,00	01/05/2023
OUTROS	OUTROS	LATA	PLÁSTICO	AMBOS	473	-	5,00	01/05/2023

Art. 2º Esta Portaria entra em vigor na data de sua publicação, produzindo efeitos a partir de 1º de maio de 2023.
RENÉ DE OLIVEIRA E SOUSA JÚNIOR
Secretário de Estado da Fazenda

Protocolo: 930914

PORTARIA Nº 269/2023-SEFA.GS, DE 27 DE ABRIL DE 2023

Altera a PORTARIA Nº 276, de 4 de agosto de 2017, que dispõe sobre o Preço Médio Ponderado ao Consumidor Final - PMPF do produto cerveja.
O SECRETÁRIO DE ESTADO DA FAZENDA, no uso das atribuições que lhe confere o inciso II do art. 6º do Decreto nº 1.604, de 18 de abril de 2005,
Considerando o disposto no § 6º do art. 8º da Lei Complementar nº 87, de 13 de setembro de 1996 e o § 17 do art. 39 da Lei nº 5.530, de 13 de janeiro de 1989, que tratam da aplicação de preço a consumidor final usualmente praticado no mercado, em condições de livre concorrência;
Considerando o disposto no inciso III do art. 39 do Regulamento do Imposto sobre Operações Relativas à Circulação de Mercadorias e sobre Prestações de Serviço de Transporte Interestadual e Intermunicipal e de Comunicação - ICMS, aprovado pelo Decreto nº 4.676, de 18 de junho de 2001,
RESOLVE:
Art. 1º Fica acrescido o item a seguir ao Anexo Único da PORTARIA Nº 276, de 4 de agosto de 2017, com a seguinte redação:

".....	.....	.....	.....	.....	.....	.....	.....	.....
CERV.PARAENSE S.A	CERPA EXPORT	GARRAFA	VIDRO	RETORNÁVEL	600	7896388010785	8,89	01/05/2023
.....	.....	.....	.....	.....	.....	.....	.....	....."

Art. 2º Esta portaria entra em vigor na data de sua publicação, produzindo efeitos a partir de 1º de maio de 2023.
RENÉ DE OLIVEIRA E SOUSA JÚNIOR
Secretário de Estado da Fazenda

Protocolo: 930920

GABINETE DO SECRETÁRIO

PORTARIA Nº 263/2023-SEFA. GS, 27 DE ABRIL DE 2023

O SECRETÁRIO DE ESTADO DA FAZENDA, no uso das atribuições que lhe confere o art.138º, parágrafo único, incisos I e II da Constituição Estadual, e art. 6º, X, da Instrução Normativa nº 0008, de 14 de julho de 2005, e considerando a necessidade de implementar o disposto no art. 15º, da Lei nº 9.567/2022;
RESOLVE:
Art. 1º Promover o enquadramento da servidora MARIA DE LOURDES RODRIGUES ALVES, ocupante do cargo público de provimento efetivo, desta Secretaria de Estado da Fazenda, conforme Anexo Único abaixo, de acordo com os critérios estabelecidos no art. 15º, da Lei nº 9.567/2022 observando, exclusivamente, o tempo de efetivo exercício no cargo ocupado.

ID. FUNC	NUM VINC	NOME	NOME CARGO	CARGO LEI TERMINOLOGIA	CARGO ENQUADRAMENTO	REFERENCIA ENQUADRAMENTO
48852	1	MARIA DE LOURDES RODRIGUES ALVES	AGENTE ADMINISTRATIVO	ASSISTENTE ADMINISTRATIVO	ASSISTENTE FAZENDÁRIO	B IV

Art. 2º Esta Portaria entra em vigor na data de sua publicação.
RENÉ DE OLIVEIRA E SOUSA JÚNIOR
Secretário de Estado da Fazenda

PORTARIA Nº 264/2023-SEFA. GS, DE 27 DE ABRIL DE 2023

REMOVER, de ofício, a servidora MARIA DE LOURDES RODRIGUES ALVES, Id Func nº 48852/1, Assistente Administrativo, da CERAT de Redenção para Célula de Gestão de Apoio Logístico/DAD.
RENÉ DE OLIVEIRA E SOUSA JÚNIOR
Secretário de Estado da Fazenda

PORTARIA Nº 266 /2023-SEFA. GS, DE 27 DE ABRIL DE 2023

O Secretário de Estado da Fazenda, no uso das atribuições que lhe são conferidas por Lei, e
Considerando os termos do processo PAE nº 2023/308348, o processo de mandado de segurança cível nº 0802622-52.2023.8.14.0000 e a portaria n° 842 de 10 de dezembro de 2021, publicada no DOE n° 34.793 de 13/12/2021
R E S O L V E:
I - Revogar da PORTARIA Nº 842 de 10/12/2021, publicada no DOE nº 34.793, de 13/12/2021, que afastou o servidor de matricula n° 51055/1, de suas atividades laborais.
II - Autorizar o retorno, a contar de 03/04/2023, do servidor de matricula nº 51055/1, ocupante do cargo de Fiscal de Receitas Estaduais, para desenvolver as atividades funcionais próprias de seu cargo, nesta Secretaria de Estado da Fazenda.
RENÉ DE OLIVEIRA E SOUSA JÚNIOR
Secretário de Estado da Fazenda

PORTARIA Nº 267/2023-SEFA. GS, DE 27 DE ABRIL DE 2023
REMOVER, de ofício, o servidor FREDERICO INACIO ROCHA E SILVA, Id Func nº 5914709/1, Auditor Fiscal de Receitas Estaduais, da CERAT de Santarém para a CEEAT de Substituição Tributária.
RENÉ DE OLIVEIRA E SOUSA JÚNIOR
Secretário de Estado da Fazenda

Protocolo: 931083

ERRATA

GABINETE DO SECRETÁRIO
ERRATA
A Instrução Normativa nº 007, de 29 de março de 2023, publicada no Diário Oficial do Estado nº 35.365, de 17 de abril de 2023, p. 17 e 18, no inciso I do § 5º do art. 8º:
1. a) **onde se lê:** "1. a) a chave [...]"; leia-se: "a) a chave [...]";
2. b) **onde se lê:** "2. b) o número [...]"; leia-se: "b) o número [...]";
3. c) **onde se lê:** "3. c) o preço [...]"; leia-se: "c) o preço [...]";
4. d) **onde se lê:** "4. d) a quantidade [...]"; leia-se: "d) a quantidade [...]";
5. e) **onde se lê:** "5. e) o destinatário [...]"; leia-se: "e) o destinatário [...]";
6. f) **onde se lê:** "6. f) a forma [...]"; leia-se: "f) a forma [...]".

Protocolo: 930954

DISPENSA DE LICITAÇÃO

TERMO DE DISPENSA DE LICITAÇÃO Nº 07/2023
PROCESSO ADMINISTRATIVO Nº 2023/369921
PARTES: O ESTADO DO PARÁ, pessoa jurídica de direito público interno, por intermédio da SECRETARIA DE ESTADO DA FAZENDA, CNPJ 05.054.903/0001-79 e a empresa M M DOS SANTOS COMERCIO DE INFORMATICA, CNPJ 15.743.044/0001-89.
OBJETO DO CONTRATO: Aquisição de 17 und conjunto cama box solteiro com colchão de espuma.
V. GLOBAL: R$ 16.489,83.
FUNDAMENTAÇÃO LEGAL E JUSTIFICATIVA DE DISPENSA DE LICITAÇÃO: Art. 24, II, da Lei Federal nº 8.666/93 c/c art. 1º do Decreto Estadual nº 856/2020 e art. 2º da Instrução Normativa 67/2021-SEPLAD, bem como Manifestação Jurídica nº 173/2023-CONJUR.
RECURSOS ORÇAMENTÁRIOS:
Funcional Programática/ Atividade: 17101.04.123.1508.8251
Natureza da Despesa: 44.90.52
Fonte de Recursos: 01753000044 0000
ORDENADOR RESPONSÁVEL: René de Oliveira e Sousa Júnior, Secretário de Estado da Fazenda
FORO: Belém, Estado do Pará.
DATA: 26 de abril de 2023.
RENÉ DE OLIVEIRA E SOUSA JÚNIOR
SECRETÁRIO DE ESTADO DA FAZENDA

Protocolo: 931268

RATIFICAÇÃO DE DISPENSA DE LICITAÇÃO

RATIFICAÇÃO DE DISPENSA DE LICITAÇÃO
O Secretário de Estado da Fazenda resolve RATIFICAR o Termo de Dispensa de Licitação do Processo Administrativo 2023/369921 para a contratação de empresa para atender as necessidades da Secretaria de Estado da Fazenda do Estado do Pará, através da empresa M M DOS SANTOS COMERCIO DE INFORMATICA.
Valor : R$ 16.489,83
Belém (PA), 26 de abril de 2023.
RENÉ DE OLIVEIRA E SOUSA JÚNIOR
SECRETÁRIO DE ESTADO DA FAZENDA

Protocolo: 931292

DIÁRIA

O DIRETOR DE ADMINISTRAÇÃO DA SECRETARIA DE ESTADO DA FAZENDA, no uso de suas atribuições que lhe são conferidas pela Portaria nº 451 de 13/02/2019 (publicada no DOE nº 33.805 de 15/02/2019)
RESOLVE
PORTARIA Nº 953 / SEFA - DAD de 26 de abril de 2023. AUTORIZAR 1/2 diária ao servidor UBIRACI HUGO DE MIRANDA, nº 0520874201, MOTORISTA FAZENDÁRIO - B - IV, COORD. EXEC. DE CONTROLE MERCADORIA EM TRANS. DA SERRA DO CACHIMBO, objetivo de conduzir viatura oficial, no dia 29.04.2023, no trecho Serra do Cachimbo/Sinop/ Serra do Cachimbo
PORTARIA Nº 954 / SEFA - DAD de 26 de abril de 2023. AUTORIZAR 1 e 1/2 diárias ao servidor UBIRACI HUGO DE MIRANDA, nº 0520874201, MOTORISTA FAZENDÁRIO - B - IV, COORD. EXEC. DE CONTROLE MERCADORIA EM TRANS. DA SERRA DO CACHIMBO, com o objetivo de conduzir veículo oficial, no período de 02.05.2023 à 03.05.2023, no trecho Serra do Cachimbo/Sinop/Serra do Cachimbo
PORTARIA Nº 955 / SEFA - DAD de 26 de abril de 2023. AUTORIZAR 1 e 1/2 diárias ao servidor SÉRGIO AUGUSTO PINHEIRO FRANCO DE SÁ, nº 0592475403, GERENTE FAZENDARIO, CÉLULA DE GESTÃO DE RECURSOS MATERIAIS, objetivo de realizar vistoria em obra, no período de 02.05.2023 à 03.05.2023, no trecho Belém/Altamira/Belém
PORTARIA Nº 957 / SEFA - DAD de 26 de abril de 2023. AUTORIZAR 1 e 1/2 diárias ao servidor JOSE CARLOS DOS SANTOS DAMASCENO, nº 0533326101, DIRETOR, DIRETORIA DO TESOURO ESTADUAL, objetivo de participar das reuniões da comissão SLL - SEMAS, no período de 01.05.2023 à 02.05.2023, no trecho Belém/Brasília/Belém
PORTARIA Nº 938 / SEEFA - DAD de 24 de abril de 2023. AUTORIZAR 4 e 1/2 diárias ao servidor FRANCISCO SOARES VIEIRA, nº 0083202202, FISCAL-C, COORDENAÇÃO EXEC. REG.DE ADM. TRIB./NÃO TRIBUTÁRIA DE CASTANHAL, objetivo de participar de operação fiscal, no período de 24.04.2023 à 28.04.2023, no trecho Castanhal/Santa Izabel/Santo Antônio do Tauá/Bujaru/Concórdia Do Pará/Castanhal
PORTARIA Nº 941 / SEFA - DAD de 24 de abril de 2023. AUTORIZAR 4 e 1/2 diárias ao servidor FRANCISCO ASSIS CAROLINO JUNIOR, nº 0586118701, AUDITOR-B, COORDENAÇÃO EXEC. REG.DE ADM. TRIB./NÃO TRIBUTÁRIA DE CASTANHAL, objetivo de coordenar e participar da operação de fiscalização, no período de 24.04.2023 à 28.04.2023, no trecho Castanhal/ Santa Izabel/Santo Antônio do Tauá/Concórdia do Pará/Castanhal
PORTARIA Nº 942 / SEFA - DAD de 24 de abril de 2023. AUTORIZAR 2 e 1/2 diárias ao servidor GABRIEL CAVALCANTI TEIXEIRA COELHO, nº 5520895301, AUDITOR-A, COORDENAÇÃO EXEC. REG.DE ADM. TRIB./NÃO TRIBUTÁRIA DE CASTANHAL, objetivo de participar de operação fiscal, no período de 24.04.2023 à 26.04.2023, no trecho Castanhal/Santa Izabel/ Santo Antônio do Tauá/Bujaru/Concórdia do Pará/Castanhal
PORTARIA Nº 943 / SEFA - DAD de 24 de abril de 2023. AUTORIZAR 4 e 1/2 diárias ao servidor JOAO VICTOR REIS ALVES, nº 5520890301, AUDITOR-A, COORDENAÇÃO EXEC. REG.DE ADM. TRIB./NÃO TRIBUTÁRIA DE CASTANHAL, objetivo de participar de operação fiscal, no período de 24.04.2023 à 28.04.2023, no trecho Castanhal/Santa Izabel/Santo Antônio do Tauá/Bujaru/Corcórdia do Pará/Castanhal
PORTARIA Nº 944 / SEFA - DAD de 24 de abril de 2023. AUTORIZAR 4 e 1/2 diárias ao servidor PAULO CESAR DE MORAES LIMA, nº 5419194501, AUDITOR-A, COORDENAÇÃO EXEC. REG.DE ADM. TRIB./NÃO TRIBUTÁRIA DE CASTANHAL, objetivo de participar de operação fiscal, no período de 24.04.2023 à 28.04.2023, no trecho Castanhal/Santa Izabel/Santo Antônio do Tauá/Bujaru/Concórdia do Pará/Castanhal
PORTARIA Nº 945 / SEFA - DAD de 24 de abril de 2023. AUTORIZAR 4 e 1/2 diárias ao servidor VICTOR CORTEZ ARAUJO, nº 5520900901, AUDITOR-A, COORDENAÇÃO EXEC. REG.DE ADM. TRIB./NÃO TRIBUTÁRIA DE CASTANHAL, objetivo de participar de operação fiscal, no período de 24.04.2023 à 28.04.2023, no trecho Castanhal/Santa Izabel/Santo Antônio do Tauá/Bujaru/Concórdia do Pará/Castanhal
PORTARIA Nº 946 / SEFA - DAD de 24 de abril de 2023. AUTORIZAR 2 e 1/2 diárias ao servidor MARCO ANTONIO RIBEIRO, nº 0591476101, AUDITOR-A, COORDENAÇÃO EXEC. REG.DE ADM. TRIB./NÃO TRIBUTÁRIA DE CASTANHAL, objetivo de participar de operação fiscal, no período de 24.04.2023 à 26.04.2023, no trecho Castanhal/Santa Izabel/Santo Antônio do Tauá/Bujaru/Concórdia do Pará/Castanhal
PORTARIA Nº 948 / SEFA - DAD de 24 de abril de 2023. AUTORIZAR 4 e 1/2 diárias ao servidor ANDRE BRAGA MENDES CARNEIRO, nº 5419193001, AUDITOR-A, COORDENAÇÃO EXEC. REG.DE ADM. TRIB./NÃO TRIBUTÁRIA DE CASTANHAL, objetivo de participar de operação fiscal, no período de 24.04.2023 à 28.04.2023, no trecho Castanhal/Santa Izabel/ Santo Antônio do Tauá/Bujaru/Concórdia do Pará/Castanhal
Anidio Moutinho
Diretor de Administração, em exercício

Protocolo: 930703

OUTRAS MATÉRIAS

ATOS DO TRIBUNAL ADMINISTRATIVO DE RECURSOS FAZENDÁRIOS
PORTARIA Nº 010 DE 26 DE ABRIL DE 2023
A PRESIDENTE DO TRIBUNAL ADMINISTRATIVO DE RECURSOS FAZENDÁRIOS, no uso da competência que lhe é conferida pelo art. 83, II da Lei nº 6.182 de 30 de dezembro de 1998 c/c art. 12, XXVII do Decreto n. 3.578, de 28 de julho de 1999 (Regimento Interno deste Tribunal), e
Considerando que no contexto da gestão estratégica, o ato de elogiar se constitui um importante instrumento no processo de transformação.
R E S O L V E:
Art. 1º – Reconhecer e conceder menção de ELOGIO ao Procurador do Estado ANTÔNIO PAULO MORAES DAS CHAGAS, como forma de reconhecimento pelo excelente desempenho de suas atividades profissionais, no âmbito do Tribunal Administrativo de Recursos Fazendários – TARF, exercendo-as sempre com dedicação, zelo, qualidade e eficiência, demonstrando profundo comprometimento com a missão fazendária.
Art. 2º - Esta portaria entra em vigor na data de sua publicação.
REGISTRE-SE, PUBLIQUE-SE E CUMPRA-SE
Gabinete da Presidência do Tribunal Administrativo de Recursos Fazendários - TARF, em 28 de abril de 2023.
MEG LUNA SOARES HABER
Presidente do TARF

Protocolo: 930301

PORTARIAS DE ISENÇÃO DE ICMS – CAT
PORTARIA N.º202301000435 DE 27/04/2023 -
PROC N.º 002023730002628/SEFA
Motivo: Conceder a isenção do ICMS para Taxista.
Base Legal: Convênio ICMS n.º 38, de 06 de julho de 2001 e do artigo 71 do Anexo II do RICMS-PA (aprovado pelo Decreto n.º 4676/01)
Interessado: Jose Edson Soares Ferreira – CPF: 414.521.862-00
Marca: VW/VIRTUS TSI NOVOCONFORTILINE 200., MODELO BZ43BY. Tipo: Pas/Automóvel

PORTARIA N.º202301000437 DE 27/04/2023 - PROC N.º 002023730002637/SEFA

Motivo: Conceder a isenção do ICMS para Taxista.
Base Legal: Convênio ICMS n.º 38, de 06 de julho de 2001 e do artigo 71 do Anexo II do RICMS-PA (aprovado pelo Decreto n.º 4676/01)
Interessado: Josiel Lima da Silva – CPF: 609.626.072-15
Marca: VW/VIRTUS HL TSI AT NOVO Tipo: Pas/Automóvel

PORTARIA N.º202301000439 DE 27/04/2023 - PROC N.º 002023730002571/SEFA

Motivo: Conceder a isenção do ICMS para Taxista.
Base Legal: Convênio ICMS n.º 38, de 06 de julho de 2001 e do artigo 71 do Anexo II do RICMS-PA (aprovado pelo Decreto n.º 4676/01)
Interessado: Irineu da Rocha Ramos – CPF: 062.537.682-04
Marca: CHEV/ONIX PLUS 10TAT LTZ Tipo: Pas/Automóvel

PORTARIAS DE ISENÇÃO DE IPVA – CAT

PORTARIA N.º202304002112, DE 27/04/2023 - PROC N.º 2023730002813/SEFA

Motivo: Conceder a isenção do IPVA ao veículo para o ano de 2023
Base Legal: art.3º inc. VIII da Lei 6.017/96, alterada pela Lei 6427/01
Interessado: Aldenor Serrão dos Santos – CPF: 049.339.742-68
Marca/Tipo/Chassi
FIAT/SIENA ATTRACTIV 1.4/Pas/Automovel/9BD19713HJ3355696

PORTARIA N.º202304002114, DE 27/04/2023 - PROC N.º 2023730002518/SEFA

Motivo: Conceder a isenção do IPVA ao veículo para o ano de 2023
Base Legal: art.3º inc. VIII da Lei 6.017/96, alterada pela Lei 6427/01
Interessado: José Maria de Souza Junior – CPF: 483.291.502-91
Marca/Tipo/Chassi
VW/GOL TL MB S/Pas/Automovel/9BWAA45UXFT106103

PORTARIA N.º202304002116, DE 27/04/2023 - PROC N.º 2023730002361/SEFA

Motivo: Conceder a isenção do IPVA ao veículo para o ano de 2023
Base Legal: art.3º inc. VIII da Lei 6.017/96, alterada pela Lei 6427/01
Interessado: Lucilene Claudio Borges – CPF: 333.913.432-49
Marca/Tipo/Chassi
CHEV/PRISMA 10MT JOYE/Pas/Automovel/9BGKL69U0KG352097

PORTARIA N.º202304002118, DE 27/04/2023 - PROC N.º 42023730001895/SEFA

Motivo: Conceder a isenção do IPVA ao veículo para o ano de 2023
Base Legal: art.3º inc. VIII da Lei 6.017/96, alterada pela Lei 6427/01
Interessado: Eduardo Nunes do Nascimento – CPF: 136.141.772-20
Marca/Tipo/Chassi
FORD/ECOSPORT FSL 1.6/Mis/Camioneta/9BFZB55P9F8536367

PORTARIA N.º202304002120, DE 27/04/2023 - PROC N.º 102023730000962/SEFA

Motivo: Conceder a isenção do IPVA ao veículo para o ano de 2023
Base Legal: art.3º inc. VIII da Lei 6.017/96, alterada pela Lei 6427/01
Interessado: Fabio Gomes Dutra – CPF: 741.658.872-34
Marca/Tipo/Chassi
VW/VOYAGE 1.6L MB5/Pas/Automovel/9BWDB45U0MT003618

PORTARIA N.º202304002122, DE 27/04/2023 - PROC N.º 2023730001177/SEFA

Motivo: Conceder a isenção do IPVA ao veículo para o ano de 2023
Base Legal: art.3º inc. VIII da Lei 6.017/96, alterada pela Lei 6427/01
Interessado: Maria Marinalva Araujo Lima – CPF: 735.066.052-91
Marca/Tipo/Chassi
CHEV/SPIN 18L AT PREMIER/Pas/Automovel/9BGJP7520PB108745

PORTARIA N.º202304002124, DE 27/04/2023 - PROC N.º 122023730000392/SEFA

Motivo: Conceder a isenção do IPVA ao veículo para o ano de 2023
Base Legal: art.3º inc. VIII da Lei 6.017/96, alterada pela Lei 6427/01
Interessado: Waldemar Marques da Cunha – CPF: 048.533.342-20
Marca/Tipo/Chassi
FIAT/UNO SPORTING 1.3 E/Pas/Automovel/9BD195B9HJ0834957

PORTARIA N.º202304002126, DE 27/04/2023 - PROC N.º 22023730000856/SEFA

Motivo: Conceder a isenção do IPVA ao veículo para o ano de 2023
Base Legal: art.3º inc. VIII da Lei 6.017/96, alterada pela Lei 6427/01
Interessado: Carlos Alberto Lopes da Costa – CPF: 030.411.152-04
Marca/Tipo/Chassi
I/FIAT CRONOS PREC AT/Pas/Automovel/8AP359A23KU011156

PORTARIA N.º202304002128, DE 27/04/2023 - PROC N.º 2023730002516/SEFA

Motivo: Conceder a isenção do IPVA ao veículo para o ano de 2023
Base Legal: art.3º inc. VIII da Lei 6.017/96, alterada pela Lei 6427/01
Interessado: Joao Goncalves Figueiredo – CPF: 022.870.052-34
Marca/Tipo/Chassi
FIAT/ARGO DRIVE 1.0/Pas/Automovel/9BD358ATVPYM67316

PORTARIA N.º202304002130, DE 27/04/2023 - PROC N.º 2023730002775/SEFA

Motivo: Conceder a isenção do IPVA ao veículo para o ano de 2023
Base Legal: art.3º inc. VIII da Lei 6.017/96, alterada pela Lei 6427/01
Interessado: Joao Batista da Paixao Santiago – CPF: 087.492.052-34
Marca/Tipo/Chassi
NISSAN/KICKS SENSE CVT/Pas/Automovel/94DFCAP15NB143741

PORTARIA N.º202304002132, DE 27/04/2023 - PROC N.º 2023730002570/SEFA

Motivo: Conceder a isenção do IPVA ao veículo para o ano de 2023
Base Legal: art.3º inc. VIII da Lei 6.017/96, alterada pela Lei 6427/01
Interessado: Edson Jose Coimbra Figueiredo – CPF: 184.084.782-49
Marca/Tipo/Chassi
NISSAN/KICKS EXCLUSI CVT/Pas/Automovel/94DFCAP15NB137532

PORTARIA N.º202304002134, DE 27/04/2023 - PROC N.º 2023730002612/SEFA

Motivo: Conceder a isenção do IPVA ao veículo para o ano de 2023
Base Legal: art.3º inc. VIII da Lei 6.017/96, alterada pela Lei 6427/01
Interessado: Jose Roberto Melo Pinheiro – CPF: 142.702.262-34
Marca/Tipo/Chassi
HONDA/CITY TOURING/Pas/Automovel/93HGN2690NK107908

PORTARIA N.º202304002136, DE 27/04/2023 - PROC N.º 122023730000393/SEFA

Motivo: Conceder a isenção do IPVA ao veículo para o ano de 2023
Base Legal: art.3º inc. VIII da Lei 6.017/96, alterada pela Lei 6427/01
Interessado: Jose Agenor Chagas da Rocha – CPF: 720.979.142-68
Marca/Tipo/Chassi
FIAT/SIENA ATTRACTIV 1.4/Pas/Automovel/9BD19713HJ3357456

PORTARIA N.º202304002138, DE 27/04/2023 - PROC N.º 2023730002762/SEFA

Motivo: Conceder a isenção do IPVA ao veículo para o ano de 2023
Base Legal: art.3º inc. VIII da Lei 6.017/96, alterada pela Lei 6427/01
Interessado: Antonio Miguel Paiva Borges – CPF: 304.214.972-20
Marca/Tipo/Chassi
I/FIAT CRONOS DRIVE 1.3/Pas/Automovel/8AP359AFZPU290342

PORTARIA N.º202304002140, DE 27/04/2023 - PROC N.º 2023730002537/SEFA

Motivo: Conceder a isenção do IPVA ao veículo para o ano de 2023
Base Legal: art.3º inc. VIII da Lei 6.017/96, alterada pela Lei 6427/01
Interessado: Almir Santos da Silva – CPF: 173.388.752-00
Marca/Tipo/Chassi
CHEV/SPIN 1.8L AT ACT/Pas/Automovel/9BGJE7520HB194393

PORTARIA N.º202304002142, DE 27/04/2023 - PROC N.º 2023730002629/SEFA

Motivo: Conceder a isenção do IPVA ao veículo para o ano de 2023
Base Legal: art.3º inc. VIII da Lei 6.017/96, alterada pela Lei 6427/01
Interessado: Orlandino de Jesus Pinheiro – CPF: 019.255.712-20
Marca/Tipo/Chassi
TOYOTA/COROLLA XEI20FLEX/Pas/Automovel/9BRBD3HE1J0351864

PORTARIA N.º202304002144, DE 27/04/2023 - PROC N.º 2023730002699/SEFA

Motivo: Conceder a isenção do IPVA ao veículo para o ano de 2023
Base Legal: art.3º inc. VIII da Lei 6.017/96, alterada pela Lei 6427/01
Interessado: Azael Barbosa da Silva – CPF: 224.322.132-20
Marca/Tipo/Chassi
TOYOTA/ETIOS SD X 15L AT/Pas/Automovel/9BRB29BT6J2205061

PORTARIA N.º202304002146, DE 27/04/2023 - PROC N.º 122023730000398/SEFA

Motivo: Conceder a isenção do IPVA ao veículo para o ano de 2023
Base Legal: art.3º inc. VIII da Lei 6.017/96, alterada pela Lei 6427/01
Interessado: Jorge Lucio da Costa – CPF: 088.577.762-04
Marca/Tipo/Chassi
FIAT/WEEKEND ATTRACTIVE/Pas/Automovel/9BD37412FH5097889

PORTARIA N.º202304002148, DE 27/04/2023 - PROC N.º 2023730002631/SEFA

Motivo: Conceder a isenção do IPVA ao veículo para o ano de 2023
Base Legal: art.3º inc. VIII da Lei 6.017/96, alterada pela Lei 6427/01
Interessado: Fabricio Ferreira Wanderley – CPF: 513.504.752-20
Marca/Tipo/Chassi
VW/T CROSS TSI/Pas/Automovel/9BWBH6BF4N4063307

PORTARIA N.º202304002150, DE 27/04/2023 - PROC N.º 2023730002609/SEFA

Motivo: Conceder a isenção do IPVA ao veículo para o ano de 2023
Base Legal: art.3º inc. VIII da Lei 6.017/96, alterada pela Lei 6427/01
Interessado: Leonidio Araujo Miranda – CPF: 285.658.517-53
Marca/Tipo/Chassi
VW/FOX XTREME MB/Pas/Automovel/9BWAB45Z1K4000166

PORTARIA N.º202304002152, DE 27/04/2023 - PROC N.º 122023730000322/SEFA

Motivo: Conceder a isenção do IPVA ao veículo para o ano de 2023
Base Legal: art.3º inc. VIII da Lei 6.017/96, alterada pela Lei 6427/01
Interessado: Antonio Reinaldo Pinheiro da Silva – CPF: 773.703.412-91
Marca/Tipo/Chassi
FIAT/PALIO WEEK TREKKING/Pas/Automovel/9BD17350EC4380301

PORTARIA N.º202304002154, DE 27/04/2023 - PROC N.º 2023730002815/SEFA

Motivo: Conceder a isenção do IPVA ao veículo para o ano de 2023
Base Legal: art.3º inc. VIII da Lei 6.017/96, alterada pela Lei 6427/01
Interessado: Raimundo Miranda da Cruz Filho – CPF: 094.075.102-04
Marca/Tipo/Chassi
FIAT/WEEKEND ATTRACTIVE/Pas/Automovel/9BD37412UG5092114

PORTARIA N.º202304002156, DE 27/04/2023 - PROC N.º 42023730001892/SEFA

Motivo: Conceder a isenção do IPVA ao veículo para o ano de 2023
Base Legal: art.3º inc. VIII da Lei 6.017/96, alterada pela Lei 6427/01
Interessado: Dean Braga Pereira – CPF: 002.946.792-60
Marca/Tipo/Chassi
CHEVROLET/COBALT 1.4 LT/Pas/Automovel/9BGJB69X0DB217186

PORTARIA N.º202304002162, DE 27/04/2023 - PROC N.º 2023730002831/SEFA

Motivo: Conceder a isenção do IPVA ao veículo para o ano de 2023
Base Legal: art.3º inc. VIII da Lei 6.017/96, alterada pela Lei 6427/01
Interessado: Pedro Lucio Nobre Santos – CPF: 015.926.882-68
Marca/Tipo/Chassi
VW/NOVO GOL 1.0 CITY/Pas/Automovel/9BWAA45U3EP169275

Protocolo: 931015

INSTRUÇÃO NORMATIVA Nº 009 , DE 27 DE ABRIL DE 2023

Altera dispositivos da Instrução Normativa nº 013, de 29 de agosto de 2019, que disciplina o percentual de escalonamento por faixas de saldo devedor anual, correspondente ao valor do imposto destinado pelos contribuintes situados no Estado Pará aos projetos culturais aprovados pela Fundação Cultural do Pará, de que trata § 2° do art. 11-C do Anexo IV do Regulamento do Imposto sobre Operações Relativas à Circulação de Mercadorias e sobre Prestações de Serviços de Transporte Interestadual e Intermunicipal e de Comunicação - RICMS.

O SECRETÁRIO DE ESTADO DA FAZENDA, no uso das atribuições que lhe conferem o inciso II do parágrafo único do art. 138 da Constituição Estadual e o inciso II do art. 6º do Decreto nº 1.604, de 18 de abril de 2005, e tendo em vista o § 6º do art. 11-C do Anexo IV do Regulamento do ICMS, aprovado pelo Decreto nº 4.676, de 18 de junho de 2001,

RESOLVE:

Art. 1º A Instrução Normativa nº 013, de 29 de agosto de 2019, que disciplina o percentual de escalonamento por faixas de saldo devedor anual, correspondente ao valor do imposto destinado pelos contribuintes situados no Estado Pará aos projetos culturais aprovados pela Fundação Cultural do Pará, de que trata § 2° do art. 11-C do Anexo IV do Regulamento do Imposto sobre Operações Relativas à Circulação de Mercadorias e sobre Prestações de Serviços de Transporte Interestadual e Intermunicipal e de Comunicação - RICMS, passa a vigorar a seguinte alteração:

"Art. 3º A apropriação do crédito outorgado terá início após o pagamento dos recursos empregados no projeto cultural pela pessoa jurídica incentivada, limitada ao exercício financeiro corrente, e está condicionada ao depósito da importância em conta corrente vinculada ao projeto e à guarda dos documentos comprobatórios pelo prazo decadencial."

Art. 2º Esta Instrução Normativa entra vigor na data de sua publicação.

RENÉ DE OLIVEIRA E SOUSA JÚNIOR

Secretário de Estado da Fazenda

Protocolo: 930881

ATOS DO TRIBUNAL ADMINISTRATIVO DE RECURSOS FAZENDÁRIOS

ANÚNCIO DE PAUTA PARA JULGAMENTO

A Secretária-geral do TARF da Secretaria de Estado da Fazenda, Sr.ª Ana Kátia Nascimento da Paz Sarmento, torna pública a data de julgamento dos recursos abaixo, a ocorrer por meio de VIDEOCONFERÊNCIA, conforme Instrução Normativa SEFA n. 004/2021, de 16/03/2021, na sala de sessões do Tribunal, sito em Belém, na Av. Gentil Bittencourt, 2566, 3º andar, entre Trav. Castelo Branco e Av. José Bonifácio:

SEGUNDA CÂMARA PERMANENTE DE JULGAMENTO

Em 05/05/2023, às 09:30h, RECURSO DE OFÍCIO n.º 17744, AINF nº 012017510001068-8, contribuinte SENDAS DISTRIBUIDORA S/A, Insc. Estadual nº. 15521122-6, advogado: THIAGO BATISTA GERHARDT, OAB/PA-17028,

Em 05/05/2023, às 09:30h, RECURSO VOLUNTÁRIO n.º 17746, AINF nº 012017510001068-8, contribuinte SENDAS DISTRIBUIDORA S/A, Insc. Estadual nº. 15521122-6, advogado: THIAGO BATISTA GERHARDT, OAB/PA-17028,

Em 05/05/2023, às 09:30h, RECURSO VOLUNTÁRIO n.º 19974, AINF nº 032021510000210-3, contribuinte GILEADE MOREIRA RODRIGUES LTDA, Insc. Estadual nº. 15764843-5

Em 05/05/2023, às 09:30h, RECURSO VOLUNTÁRIO n.º 20002, AINF nº 092021510000331-4, contribuinte OVER TRUCK TRANSPORTES LTDA - EPP, Insc. Estadual nº. 15307345-4

Em 05/05/2023, às 09:30h, RECURSO VOLUNTÁRIO n.º 19558, AINF nº 012021510000288-2, contribuinte MASB COMERCIO DE MOVEIS LTDA, Insc. Estadual nº. 15644260-4, advogada: THAINÁ VEIGA MARGALHO, OAB/PA-26706,

Protocolo: 931211

PORTARIA Nº 979 DE 27 DE ABRIL DE 2023

O DIRETOR DE ADMINISTRAÇÃO, em exercício, no uso das atribuições que lhe são conferidas por meio da Portaria nº 451, de 13/02/2019 (republicada no D.O.E. nº 33.805 de 15/02/2019), considerando o Processo Administrativo Eletrônico nº 2023/359075/SEFA

RESOLVE:

Art. 1º - CONSTITUIR a Comissão de Avaliação Técnica para avaliar e julgar o processo de seleção e contratação de Consultor Individual nº 004/2023, cujo objeto é a Contratação de Consultor Individual para Projeto de Modernização da Gestão Fiscal do Estado do Pará - PROFISCO II PA, conforme especificado no respectivo Termo de Referência e seus anexos, integrada por Presidente e Membros.

Art. 2º DESIGNAR, Conforme relacionado abaixo, os servidores para compor a Comissão de Avaliação Técnica:

a) EMANOEL BORGES MOREIRA, Coordenador Fazendário, com Identidade Funcional nº 51867060-7, para atuar como Presidente;

b) PAULA REGINA CASTRO MARTINS, Gerente Fazendário, com Identidade Funcional nº 54183271-2, para atuar como Membro;

c) ISAIAS DA COSTA MOTA, Gerente Fazendário, com Identidade Funcional nº 5954882-1, para atuar como Membro;

Art. 3º - Esta Portaria entra em vigor na data de sua publicação

ANIDIO MOUTINHO

Diretor de Administração, em exercício

Protocolo: 931324

BANCO DO ESTADO DO PARÁ

PREGÃO ELETRÔNICO Nº 025/2022

O BANPARÁ S/A comunica a prorrogação da divulgação do resultado final de recurso da licitação em epígrafe, sendo remarcado para o dia 09/05/2023, cujo acompanhamento deverá ser feito pelos sites www.comprasnet.gov.br e www.banpara.b.br.

Marina Furtado

Pregoeira

Protocolo: 930750

SECRETARIA DE ESTADO DE SAÚDE PÚBLICA

PORTARIA

PORTARIA N° 472 DE 26 DE ABRIL DE 2023

A Diretora de Gestão do Trabalho e da Educação na Saúde, usando das atribuições que lhe são delegadas pela PORTARIA Nº 50 de 17.01.2006, publicada no DOE nº. 30605 de 19.01.2006,

E CONSIDERANDO o teor do PAE nº 2023/2069328.

RESOLVE:

LOTAR, para fins de regularização funcional, a servidora JOYCE RODRIGUES DOS REIS, matrícula n° 5958938/1, cargo Agente Administrativo, no Departamento de Epidemiologia, a contar de 17.01.2022.

PUBLIQUE-SE, REGISTRE-SE E CUMPRA-SE,

DIRETORIA DE GESTÃO DO TRABALHO E DA EDUCAÇÃO NA SAÚDE, EM 26.04.2023.

KELLY DE CÁSSIA PEIXOTO DE OLIVEIRA SILVEIRA

DIRETORA DE GESTÃO DO TRABAÇHO E DA EDUCAÇÃO DA SAÚDE

Protocolo: 930799

LICENÇA PRÊMIO

PORTARIA Nº 443 DE 25 DE ABRIL DE 2023- DGTES

A Diretora de Gestão do Trabalho e da Educação na Saúde, usando de suas atribuições, delegadas através da PORTARIA Nº. 039/ 03.04.1996, publicada no DOE nº. 28.190/11.04.1996 e considerando o teor do processo nº. E - 2023/202383 RESOLVE:

CONCEDER, de acordo com o artigo 98 da Lei nº. 5.810 de 24.01.1994, a servidora MARIA ELISA TEIXEIRA COSTA, matrícula nº. 57205782/2, cargo de Enfermeiro, Regime Jurídico de Estatutário Efetivo, Lotada no Hospital Regional - Tucuruí, goze 02 (dois) meses de Licença Prêmio, correspondente ao Triênio de 29.08.2017 a 28.08.2020.

AUTORIZAR que a servidora goze 01 (um) mês de Licença Prêmio, no período de 15.06.2023 a 14.07.2023, no total de 30 (trinta) dias.

Diretoria de Gestão do Trabalho e da Educação na Saúde da Secretaria de Estado de Saúde Pública em: 27.04.2023.

Kelly de Cássia Peixoto de Oliveira Silveira

Diretora de Gestão do Trabalho e da Educação na Saúde

PORTARIA Nº 442 DE 25 DE ABRIL DE 2023- DGTES

A Diretora de Gestão do Trabalho e da Educação na Saúde, usando de suas atribuições, delegadas através da PORTARIA Nº. 039/ 03.04.1996, publicada no DOE nº. 28.190/11.04.1996 e considerando o teor do processo nº. E - 2023/2020776

RESOLVE:

CONCEDER, de acordo com o artigo 98 da Lei nº. 5.810 de 24.01.1994, a servidora LUCIENE MARTINS MENDES, matrícula nº. 57196726/1, cargo de Técnico Patologia Clínica, Regime Jurídico de Estatutário Efetivo, Lotada no Hospital Regional - Tucuruí, goze 02 (dois) meses de Licença Prêmio, correspondente ao Triênio de 19.05.2014 a 18.05.2017.

AUTORIZAR que a servidora goze 01 (um) mês de Licença Prêmio, no período de 15.06.2023 a 14.07.2023, no total de 30 (trinta) dias.

Diretoria de Gestão do Trabalho e da Educação na Saúde da Secretaria de Estado de Saúde Pública em: 25.04.2023.

Kelly de Cássia Peixoto de Oliveira Silveira

Diretora de Gestão do Trabalho e da Educação na Saúde

PORTARIA Nº 457 DE 26 DE ABRIL DE 2023- DGTES

A Diretora de Gestão do Trabalho e da Educação na Saúde, usando de suas atribuições, delegadas através da PORTARIA Nº. 039/ 03.04.1996, publicada no DOE nº. 28.190/11.04.1996 e considerando o teor do processo nº. E -2023/2016971

RESOLVE:
CONCEDER, de acordo com o artigo 98 da Lei nº. 5.810 de 24.01.1994, a servidora REESE COSTA DA SILVA, matrícula nº. 57206605/1, cargo de Técnico de Enfermagem, Regime Jurídico de Estatutário Efetivo, Lotada no Hospital Regional - Tucuruí, goze 02 (dois) meses de Licença Prêmio, correspondente ao Triênio de 21.10.2008 a 20.10.2011.
AUTORIZAR que a servidora goze 01 (um) mês de Licença Prêmio, no período de 15.06.2023 a 14.07.2023, no total de 30 (trinta) dias.
Diretoria de Gestão do Trabalho e da Educação na Saúde da Secretaria de Estado de Saúde Pública em: 27.04.2023.
Kelly de Cássia Peixoto de Oliveira Silveira
Diretora de Gestão do Trabalho e da Educação na Saúde

PORTARIA Nº. 456 DE 26 DE ABRIL DE 2023 - DGTES/SESPA.

A Diretora de Gestão do Trabalho e da Educação na Saúde, usando de suas atribuições, delegadas através da PORTARIA Nº. 039/03.04.1996, publicada no DOE nº. 28.190/11.04.1996 e considerando os termos do processo nº. E -2023/2020814.
RESOLVE:
DETERMINAR, de comum acordo, que a servidora KATIA CILENE MORAES DA COSTA, matrícula nº. 57207206/1, cargo de Técnico de Enfermagem, Regime Jurídico de Estatutário Efetivo, lotada no Hospital Regional - Tucuruí, goze de Licença Prêmio, que lhe foi concedida através da PORTARIA Nº. 078/02.05.2018, publicado no Diário Oficial do Estado do Pará n°. 33.609/03.05.2018, correspondente ao Triênio de 21.10.2014 a 20.10.2017, no período de 15.06.2023 a 14.07.2023.
PUBLIQUE-SE, REGISTRE-SE E CUMPRA-SE.
Diretoria de Gestão do Trabalho e da Educação na Saúde da Secretaria de Estado de Saúde Pública em: 27.04.2023.
Kelly de Cássia Peixoto de Oliveira Silveira
Diretora de Gestão do Trabalho e da Educação na Saúde.

PORTARIA Nº. 459 DE 26 DE ABRIL DE 2023 - DGTES/SESPA.

A Diretora de Gestão do Trabalho e da Educação na Saúde, usando de suas atribuições, delegadas através da PORTARIA Nº. 039/03.04.1996, publicada no DOE nº. 28.190/11.04.1996 e considerando os termos do processo nº. E -2023/2012531.
RESOLVE:
DETERMINAR, de comum acordo, que a servidora MARIA BETANIA FARO FERREIRA, matrícula nº. 5851033/2, cargo de Psicólogo, Regime Jurídico de Estatutário Efetivo, lotada na Divisão de Saúde do Trabalhador, goze de Licença Prêmio, que lhe foi concedida através da PORTARIA Nº. 1.315/19.10.2022, publicado no Diário Oficial do Estado do Pará n°. 35.170/31.10.2022, correspondente ao Triênio de 17.02.2013 a 16.02.2016, no período de 19.06.2023 a 18.07.2023.
PUBLIQUE-SE, REGISTRE-SE E CUMPRA-SE.
Diretoria de Gestão do Trabalho e da Educação na Saúde da Secretaria de Estado de Saúde Pública em: 27.04.2023.
Kelly de Cássia Peixoto de Oliveira Silveira
Diretora de Gestão do Trabalho e da Educação na Saúde.

PORTARIA Nº 460 DE 26 DE ABRIL DE 2023- DGTES

A Diretora de Gestão do Trabalho e da Educação na Saúde, usando de suas atribuições, delegadas através da PORTARIA Nº. 039/ 03.04.1996, publicada no DOE nº. 28.190/11.04.1996 e considerando o teor do processo nº. E -2023/2012531
RESOLVE:
CONCEDER, de acordo com o artigo 98 da Lei nº. 5.810 de 24.01.1994, a servidora MARIA BETANIA FARO FERREIRA, matrícula nº. 5851033/4, cargo de Psicólogo, Regime Jurídico de Estatutário Efetivo, Lotada na Divisão de Saúde do Trabalhador, goze 02 (dois) meses de Licença Prêmio, correspondente ao Triênio de 28.08.2017 a 27.08.2020.
AUTORIZAR que a servidora goze 01 (um) mês de Licença Prêmio, no período de 19.06.2023 a 18.07.2023, no total de 30 (trinta) dias.
Diretoria de Gestão do Trabalho e da Educação na Saúde da Secretaria de Estado de Saúde Pública em: 27.04.2023.
Kelly de Cássia Peixoto de Oliveira Silveira
Diretora de Gestão do Trabalho e da Educação na Saúde

Protocolo: 930992

DESIGNAR FISCAL DE CONTRATO

PORTARIA Nº 55 DE 27 DE ABRIL DE 2023.

O Secretário Adjunto de Gestão Administrativa, no uso de suas atribuições legais, conferidas por intermédio do Decreto publicado em 03 de julho de 2020 no DOE nº 34.272, e PORTARIA Nº335 de 03 de julho de 2020 publicado em 07de julho de 2020 no DOE de nº 34.272 e,
CONSIDERANDO a obrigação da Administração de fiscalizar a execução de seus contratos administrativos, nos termos dos art. 58, inciso III, e 67 da Lei Federal nº 8.666/93; os termos do Decreto Estadual nº 870, de 04 de outubro de 2013 e suas alterações no Decreto Estadual nº 2.724, de 31/10/2022, a Cláusula Nona do Contrato nº 051/2019 (PRODEPA) nos autos do Processo n° 2023/2079647.
R E S O L V E: I – Designar a Inclusão do servidor FERNANDO JOSÉ FERNANDES DE SOUZA, matrícula nº 57191127/1, como fiscal suplente, lotação Gabinete do secretário, da CTIS/SESPA, juntamente com o Fiscal titular CLEILSON COSTA FERREIRA, matrícula nº 54191624/1, CTIS/SESPA, para acompanhar, controlar e fiscalizar o contrato, bem como pelo atesto dos documentos de despesa, quando comprovada a fiel e correta execução do objeto contratado, para fins de pagamento, no âmbito da SESPA, adotando todos os procedimentos necessários e previstos em Lei.
REGISTRE-SE, PUBLIQUE-SE E CUMPRA-SE, GABINETE DO SECRETÁRIO ADJUNTO DE GESTÃO ADMINISTRATIVA/SESPA – ARIEL DOURADO SAMPAIO MARTINS DE BARROS.

Protocolo: 930906

APOSTILAMENTO

APOSTILAMENTO Nº 02/2023 - CONTRATO Nº 62/2022 - PROCESSO Nº 2023/241585

PARTES: Secretaria de Estado de Saúde Pública - SESPA e a EMPRESA DIAMOND SERVICOS DE LIMPEZA E MAO DE OBRA LTDA.
OBJETO DO APOSTILAMENTO: repactuação dos preços do Contrato firmado entre as partes, decorrente da homologação da Convenção Coletiva de Trabalho 2023/2024, registrada no MPE: PA000095/2023.
DO VALOR: 1- Com a presente repactuação, valor atual anual do contrato passará para R$ 3.209.175,36 (Três milhões, duzentos e nove mil, cento e setenta e cinco reais e trinta e seis centavos), perfazendo o percentual de aumento de 5,93% (cinco, noventa e três por cento); 2- O Valor mensal do contrato passará para o valor de R$ 267.431,28 (Duzentos e sessenta e sete mil, quatrocentos e trinta e um reais e vinte e oito centavos). 3- O Valor do Aditivo retroativo aos últimos 3 (Três) meses é de R$ 104.078,70 (Cento e quatro mil, setenta e oito reais e setenta centavos). 4- Os efeitos financeiros decorrentes do acréscimo vigoram a partir de 01/01/2023; 5- A presente repactuação trará um impacto financeiro de 15% ao contrato conforme despacho do NES seq 07 processo 2023/241585.
DA DOTAÇÃO ORÇAMENTÁRIA: Projeto Atividade: 8338, Elemento de Despesa: 339037, Plano Interno: 4120008338C, Fonte de Recurso: 0.1.500.1002.03 / 0.2.500.1002.03 0.1.500.0000.01 / 0.2.500.0000.01 e Ação: 283008.
FUNDAMENTAÇÃO LEGAL: Art. 65, §8.º da Lei Federal Nº 8.666/1993.
DATA DO APOSTILAMENTO: 24 /04/2023
ORDENADORA DE DESPESA: ARIEL DOURADO SAMPAIO MARTINS DE BARROS, brasileiro, nomeado através Decreto publicado em 03 de julho de 2020 no DO 34.272, e Portaria 335 de 03 de julho de 2020 publicado no dia 07 de julho de 2020 no DO de nº 34.272

Protocolo: 930814

CONTRATO: 69.22 - PROCESSO Nº 2023/2035756

PARTES: Secretaria de Estado de Saúde Pública - SESPA e a EMPRESA KAPA CAPITAL FACILITIES LTDA
OBJETO DO APOSTILAMENTO: Repactuação de preços do Contrato nº 69/22 com a empresa KAPA Capital Facilities Ltda -ME, decorrente da Convenção Coletiva de Trabalho -CCT 2023/2024, sob registro nº: PA000095/2023 e Ofício nº 14/2023.
DO VALOR: 1-Com a presente repactuação, o valor Mensal passará para R$ 1.667.665,28 (Um milhão seis centos e sessenta e sete mil seiscentos e sessenta e cinco reais e vinte e oito centavos), 2-O valor Anual do contrato passará para 20.009.868,00(Vinte milhões, nove mil, oitocentos e sessenta e oito reais); 3-Os efeitos financeiros decorrentes do acréscimo vigoram a partir de 01/01/2023; 4-O Valor do Aditivo retroativo aos últimos 3 (três meses) é de R$ 279.541,05(Duzentos e setenta e nove mil, quinhentos e quarenta e um reais e cinco centavos), 5-O Percentual de reajuste de 5.93%-conforme cálculos elaborados pelo NES seq.07 processo 2023/2035756;
DA DOTAÇÃO ORÇAMENTÁRIA: A presente despesa está prevista na seguinte Dotação Orçamentária: Projeto Atividade: 8288, Elemento de Despesa: 339037, Plano Interno: 1040008288C, Fonte de Recurso: 0.1.500.1002.03/ 0.2.500.1002.03 / 0.1.500.0000.01 / 0.2.500.0000.01 e Ação:283841.
FUNDAMENTAÇÃO LEGAL: Art. 65, §8.º da Lei Federal Nº 8.666/1993.
DATA DO APOSTILAMENTO: 24/04/2023
ORDENADORA DE DESPESA: ARIEL DOURADO SAMPAIO MARTINS DE BARROS, brasileiro, nomeado através Decreto publicado em 03 de julho de 2020 no DO 34.272, e Portaria 335 de 03 de julho de 2020 publicado no dia 07 de julho de 2020 no DO de nº 34.272

Protocolo: 930820

FÉRIAS

PORTARIA N° 464 DE 27 DE ABRIL DE 2023/DGTES/SESPA.

A DIRETORA DE GESTÃO DO TRABALHO E DA EDUCAÇÃO NA SAÚDE/ DGTES, usando de suas atribuições que lhe foram conferidas pela PORTARIA Nº. 039/03.04. 96.
RESOLVE:
CONCEDER, Férias regulamentares ao(a) servidor (a)desta SESPA, abaixo relacionado:

Matrícula	Servidor	Período Aquisitivo	Período de Gozo
5951908/1	RONALDO DE ARAÚJO NUNES	11.11.2021 A 10.11.2022	02.05.2023 A 31.05.2023

PUBLIQUE-SE, REGISTRE-SE E CUMPRA-SE.
GDV/DIRETORIA DE GESTÃO DO TRABALHO E DA EDUCAÇÃO NA SAÚDE / SECRETARIA DE ESTADO DE SAÚDE PÚBLICA, em 27.04.2023.
Kelly de Cassia Peixoto de Oliveira Silveira
Diretora de Gestão do Trabalho e da Educação na Saúde.

Protocolo: 931215

TORNAR SEM EFEITO

Tornar sem efeito a publicação da PORTARIA Nº 54 de 26/04/2023, publicada no DOE n°35.378 de 27/04/2023, sob o Protocolo nº 930138, referente à fiscalização do Contrato nº 051/2019 - PRODEPA no âmbito da SESPA, por haver incorreções, no sentido da não revogação da PORTARIA Nº 121 de 10/06/2022, publicada no DOE Nº 35.006 de 13/06/2022.
REGISTRE-SE, PUBLIQUE-SE E CUMPRA-SE.
SECRETARIA DE ESTADO DE SAÚDE PÚBLICA.

Protocolo: 930898

OUTRAS MATÉRIAS

PORTARIA Nº 463 DE 27 DE ABRIL DE 2023 - DGTES/SESPA

A Diretora de Gestão do Trabalho e da Educação na Saúde, no uso das atribuições que lhe foram conferidas pela PORTARIA Nº 039/03.04.1996, publicada no DOE nº. 28.190 de 11.04.1996 e considerando o disposto do art. 72, inciso II, da Lei nº. 5810, de 24 de janeiro de 1994 e ainda o processo de n° 2023/2081474.
RESOLVE:
Autorizar o afastamento da servidora EDMA BISPO DA SILVA, ocupante do cargo de Enfermeiro, Id. Funcional nº 5953121/2, lotada no Hospital Regional - Conceição do Araguaia, a contar de 16/03/2023, por um período de 08 (oito) dias, decorrente do falecimento de seu genitor.
PUBLIQUE-SE, REGISTRE-SE E CUMPRA-SE.
GDV/DIRETORIA DE GESTÃO DO TRABALHO E DA EDUCAÇÃO NA SAÚDE / SECRETARIA DE ESTADO DE SAÚDE PÚBLICA, em 27/04/2023.
Kelly de Cássia Peixoto de Oliveira Silveira
Diretora de Gestão do Trabalho e da Educação na Saúde.

PORTARIA Nº. 462 DE 27 DE ABRIL DE 2023 - DGTES

A Diretora de Gestão do Trabalho e da Educação na Saúde, no uso da competência delegada através da PORTARIA Nº. 050/17.01.2006, Publicado no DOE n.º 30.605/19.01.2006, e considerando os termos do Processo PAE nº. E - 2023/2081482.
R E S O L V E:
CANCELAR, a partir de 02.05.2023, de acordo com o artigo 93, § 1º da Lei nº. 5810/24.01.94, a Licença Sem Vencimentos, concedida através da PORTARIA Nº. 961/20/07/2021, publicada no DOE nº 34.646/22/07/2021, da servidora VANICE CRISTINA DOS SANTOS DEZINCOURT, matricula nº. 57191987/2, ocupante do cargo de Técnico de Enfermagem , lotada no 9º Centro Regional de Saúde - Santarém.
PUBLIQUE-SE, REGISTRE-SE E CUMPRA-SE.
Diretoria de Gestão do Trabalho e da Educação na Saúde da Secretaria de Estado de Saúde Pública em: 27.04.2023.
Kelly de Cássia Peixoto de Oliveira Silveira
Diretora de Gestão do Trabalho e da Educação na Saúde

PORTARIA Nº. 461 DE 26 DE ABRIL DE 2023 – DGTES

A Diretora de Gestão do Trabalho e da Educação na Saúde, no uso da competência delegada através da PORTARIA Nº. 050/17.01.2006, Publicado no DOE n.º 30.605/19.01.2006, e considerando os termos do Processo PAE nº. E -2023/2080639.
RESOLVE:
CANCELAR, a partir de 02.05.2023, de acordo com o artigo 93, § 1º da Lei nº. 5810/24.01.94, a Licença Sem Vencimentos, concedida através da PORTARIA Nº. 1.213/05.10.2022, publicada no DOE nº 35.145/07.10.2022, da servidora GLEICY LIMA DE SOUSA, matricula nº. 57191785/2, ocupante do cargo de Técnico em Radiologia , lotada no 9º Centro Regional de Saúde - Santarém.
PUBLIQUE-SE, REGISTRE-SE E CUMPRA-SE.
Diretoria de Gestão do Trabalho e da Educação na Saúde da Secretaria de Estado de Saúde Pública em: 27.04.2023.
Kelly de Cássia Peixoto de Oliveira Silveira
Diretora de Gestão do Trabalho e da Educação na Saúde

Protocolo: 930923

ESCOLA TÉCNICA DO SUS

DIÁRIA

PORTARIA DE CONCESSÃO DE DIÁRIAS Nº 14 DE 20 DE ABRIL 2023

A Diretora da Escola Técnica do SUS/PA, no uso de suas atribuições legais, que lhe são conferidas pela Portaria N° 1.489/2020 – CCG, Publicada no DOE Nº 34.283 de 16 de julho de 2020, e tendo em vista as instruções contidas em Fundamento Legal: no Art. 145 da Lei 5.810 de 24/01/1994, DECRETO No 2.819 de 06 de setembro de 1994, disciplina a concessão de DIÁRIAS em missão Oficial do Estado e obtendo capacitação profissional.
Resolve:
Conceder: diárias ao(s) Servidor(es):
Matrícula/Nome/CPF
57231606 / Edielson dos Santos Antunes / 583.931.962-72
Número de diárias: 6,5 (seis e meia)
Valor: R$ 1.542,97 (Um mil, quinhentos e quarenta e dois reais e noventa e sete centavos)
Período: 23 a 29/04/2023
Origem: Belém
Destinos: Capanema
Objetivo: CONDUZIR SERVIDORES ATÉ O MUNICÍPIO DE CAPANEMA, NO PERÍODO DE 23 A 29/04/2023, AFIM DE REALIZAR SUPERVISÃO E APOIO PEDAGÓGICO NO CURSO DE CAPACITAÇÃO EM USO RACIONAL, ARMAZENAMENTO ADEQUADO E DESCARTE REGULAR DE MEDICAMENTOS UTILIZADOS EM DOMICILIOS.
Ordenador: ELIZETH DO SOCORRO DA SILVA BRAGA

Protocolo: 930702

SECRETARIA DE ESTADO DE SAÚDE PÚBLICA - 3ª REGIONAL

ADMISSÃO DE SERVIDOR

PORTARIA DE DIARIA Nº 245 DE 27/04/2023

Lei Ordinária nº 5.810, de 24 de Janeiro de 1994, Decreto Estadual nº 734, de 07 de Abril de 1992.
Objetivo: Acompanhar a Coordenação Estadual durante a capacitação e serviço de supervisão e monitoramento do Programa Saúde do Idoso.
Origem: Castanhal /Pa
Destino: Igarapé-Açú Período: 10 a 11/05 /2023
Servidora: Hellen Jordana Oliveira da Costa Cargo:Ag. Adm. CPF- 593.556.032.15 mat. 54195296/1
Ordenador: Francisco de Sales Neves Neto

Protocolo: 930743

DIÁRIA

PORTARIA DE DIARIA Nº 241 DE 27/04/2023

Lei Ordinária nº 5.810, de 24 de Janeiro de 1994, Decreto Estadual nº 734, de 07 de Abril de 1992.
Objetivo: Realizar monitoramento das fichas de SRAG nos sistemas municipais garantindo a correção de inconsistência e encerramento oportuno.
Origem: Castanhal /Pa
Destino: Marapanim Período: 26 /04 /2023
Servidores: Ellen Rose dos Santos Cargo: Enfermeira CPF- 637.282.902.97 mat. 57198168
Luciana do Socorro Neves Duarte Cargo: Ag. Adm. CPF- 680.696.852.04 mat. 57190872
Ordenador: Francisco de Sales Neves Neto

PORTARIA Nº 243 DE DIARIA DE 27/04/2023

Lei Ordinária nº 5.810, de 24 de Janeiro de 1994, Decreto Estadual nº 734, de 07 de Abril de 1992.
Objetivo: Conduzir servidoras que irão realizar monitoramento das fichas de SRAG nos sistemas municipais garantindo a correção de inconsistência e encerramento oportuno.
Origem: Castanhal -Pa
Destino: Marapanim Período: 26/2023
Servidor: João Ricardo da Rocha Rodrigues Cargo: Motorista CPF- 689.018.952.34 mat. 57205648/1
Ordenador: Francisco de Sales Neves Neto

Protocolo: 930710

PORTARIA DE DIARIA Nº 242 DE 27/04/2023

Lei Ordinária nº 5.810, de 24 de Janeiro de 1994, Decreto Estadual nº 734, de 07 de Abril de 1992.
Objetivo: Realizar monitoramento das fichas de SRAG nos sistemas municipais garantindo a correção de inconsistência e encerramento oportuno.
Origem: Castanhal /Pa
Destino: Igarapé-Açú Período: 28 /04 /2023
Servidores: Ellen Rose dos Santos Cargo: Enfermeira CPF- 637.282.902.97 mat. 57198168
Luciana do Socorro Neves Duarte Cargo: Ag. Adm. CPF- 680.696.852.04 mat. 57190872
Ordenador: Francisco de Sales Neves Neto

PORTARIA Nº 244 DE DIARIA DE 27/04/2023

Lei Ordinária nº 5.810, de 24 de Janeiro de 1994, Decreto Estadual nº 734, de 07 de Abril de 1992.
Objetivo: Conduzir servidoras que irão realizar monitoramento das fichas de SRAG nos sistemas municipais garantindo a correção de inconsistência e encerramento oportuno.
Origem: Castanhal -Pa
Destino: Igarapé-Açú Período: 28/04/2023
Servidor: João Ricardo da Rocha Rodrigues Cargo: Motorista CPF- 689.018.952.34 mat. 57205648/1
Ordenador: Francisco de Sales Neves Neto

Protocolo: 930715

PORTARIA DE DIARIA Nº 246 DE 27/04/2023

Lei Ordinária nº 5.810, de 24 de Janeiro de 1994, Decreto Estadual nº 734, de 07 de Abril de 1992.
Objetivo: Realizar visita técnica de acompanhamento do projeto de Habilitação do serviço de Atendimento Móvel de Urgência-SAMU, no município de São Francisco do Pará
Origem: Castanhal /Pa
Destino: São Francisco do Pará Período: 10 /05 /2023
Servidora: Eliana da Silva Cavalcante Cargo: Enfermeira CPF- 176.559.352.20 mat. 5278074/3
Maria Edileuda de Souza Pereira cargo: Ag. Adm. CPF- 254.368.302.00 mat. 57197830
Ordenador: Francisco de Sales Neves Neto

PORTARIA Nº 247 DE DIARIA DE 27/04/2023
Lei Ordinária nº 5.810, de 24 de Janeiro de 1994, Decreto Estadual nº 734, de 07 de Abril de 1992.
Objetivo: Conduzir servidoras que irão realizar visita técnica de acompanhamento do projeto de Habilitação do serviço de Atendimento Móvel de Urgência-SAMU, no município de São Francisco do Pará
Origem: Castanhal -Pa
Destino: São Francisco do Pará Período: 10/05/2023
Servidor: Vítor Jorge Fernandes Pereira Cargo: Motorista CPF-173.260.952.72 mat.1086516
Ordenador: Francisco de Sales Neves Neto

Protocolo: 930870

SECRETARIA DE ESTADO DE SAÚDE PÚBLICA - 5ª REGIONAL

PORTARIA Nº 85 DE 25/04/2023
FUNDAMENTO LEGAL: ART. 149 DA LEI 5.810/94
OBJETIVO: PARTICIPAR DA 14° CONFERÊNCIA MUNICIPAL DE SAÚDE, NO MUNICIPIO DE PARAGOMINAS, NO PERIODO DE 27 A 28/04/2023.
PERÍODO: 27 A 28/04/2023.
QUANTIDADE DE DIÁRIAS: 1,5
ORIGEM: SÃO MIGUEL DO GUAMÁ
DESTINO (S): PARAGOMINAS
SERVIDOR (ES):

NOME	MATRICULA	CARGO
MARIA DE NAZARÉ OLIVEIRA E SOUZA	5145031	AGENTE DE SAÚDE

ORDENADOR: CYBELLY TAYS PINHEIRO DA SILVA

Protocolo: 930706

PORTARIA Nº 090 DE 26/04/2023
FUNDAMENTO LEGAL: ART. 149 DA LEI 5.810/94
OBJETIVO: REALIZAR SUPERVISAO/MONITORAMENTO DA VIGILANCIA EPIDEMIOLOGICA, E NAS ATIVIDADES DE CAMPO DOS AGENTES DO PROGRAMA DE CONTROLE DAS ARBOVIROSES.
PERÍODO: 02 A 05/05/2023.
QUANTIDADE DE DIÁRIAS: 3,5
ORIGEM: SÃO MIGUEL DO GUAMÁ
DESTINO (S): IPIXUNA DO PARÁ-PA.
SERVIDOR (ES):

NOME	MATRICULA	CARGO
MARIA ONEIDE DE OLIVEIRA	953111	AGENTE DE SAÚDE
NEY TORRES SOARES	59473981	CHEFE DE DIVISÃO
EDINA ARAÚJO GONÇALVES	571744831	MEDICA VETERINARIA
BENEDITO DAMASCENO QUADROS	0498852	AGENTE DE SAÚDE

ORDENADOR: CYBELLY TAYS PINHEIRO DA SILVA

Protocolo: 931217

PORTARIA Nº 091 DE 26/04/2023
FUNDAMENTO LEGAL: ART. 149 DA LEI 5.810/94
OBJETIVO: CONDUZIR SERVIDORES PARA REALIZAR SUPERVISAO E MONITORAMENTO DA VIGILANCIA EPIDEMIOLOGICA, E NAS ATIVIDADES DE CAMPO DOS AGENTES DO PROGRAMA DE CONTROLE DAS ARBOVIROSES.
VEÍCULO OFICIAL S10, PLACA RFW-4D40
PERÍODO: 02 A 05/05/2023.
QUANTIDADE DE DIÁRIAS: 3,5
ORIGEM: SÃO MIGUEL DO GUAMÁ
DESTINO (S): IPIXUNA DO PARÁ-PA.
SERVIDOR (ES):

NOME	MATRICULA	CARGO
FRANK JUNIOR CARVALHO COSTA	572340981	MOTORISTA

ORDENADOR: CYBELLY TAYS PINHEIRO DA SILVA

Protocolo: 931221

SECRETARIA DE ESTADO DE SAÚDE PÚBLICA - 7ª REGIONAL

SUPRIMENTO DE FUNDO

PORTARIA: 106 DE 27 DE ABRIL DE 2023
Prazo para Aplicação (em dias): 30
Prazo para Prestação de Contas (em dias): 45
Nome do Servidor Cargo do Servidor Matrícula
AGATHA BRENDA CASTRO SILVA – ENFERMEIRA – Mat.57197519/1
Programa de Trabalho Fonte do Recurso Natureza da Despesa Valor
908874 01500100203 339033 114,00
Observação: A fim de cobrir despesas com transporte fluvial e terrestre para o município de Soure.
Ordenadora: VALDINEI SILVA TEIXEIRA JÚNIOR.

Protocolo: 931286

SECRETARIA DE ESTADO DE SAÚDE PÚBLICA - 9ª REGIONAL

DESIGNAR FISCAL DE CONTRATO

DIRETORA DO 9°CENTRO REGIONAL DE SAÚDE/SESPA.
PORTARIA DE DESIGNAR SERVIDOR N° 29/2023,
26 DE ABRIL DE 2023.
A DIRETORA DO 9° CENTRO REGIONAL DE SAÚDE/SESPA, usando das atribuições legais,
CONSIDERANDO, a Lei n° 5.810 de 24.01.94 .
CONSIDERANDO, a Lei 8.666 de 21 de junho de 1993, Art. 60.
RESOLVE:
Designar como fiscal de contratos as servidoras, ELIZANGELA TAPAJÓS SOUSA MATRÍCULA 5901207/1 e suplente AMANDA SOUSA COSTA DE LIMA, MATRICULA 73504324/1, celebrado com a empresa MARIA FABILENE CARNEIRO DOS SANTOS 03087489301, processo 2023/2023829 que tem como objeto:
A contratação de empresa(s) especializada(s)no fornecimento de materiais de expediente para atender solicitação da Divisão de Endemias, UREs, CAPS II e Escritório Regional, de forma EMERGENCIAL de acordo com anexo I-A que integra o termo de referência.
REGISTRE-SE, PUBLIQUE-SE E CUMPRA-SE.
Aline Nair Liberal Cunha.
DIRETORA DO 9°CRS.

Protocolo: 930705

DIÁRIA

DIÁRIAS
PORTARIA Nº81 DE 25 DE ABRIL DE 2023
Fundamento Legal: DECRETO N° 2819 DE 06 SETEMBRO DE 1994.
Objetivo: realizar visita técnica de monitoramento das ações de Saúde Mental e Matriciamento da atenção Básica do município de Mojuí dos Campos.
Origem: Santarém/ PA- Brasil
Destino: Mojui dos Campos/ PA – Brasil
Período: 25/05/23 à 26/05/2023 / N° de Diária: 2 meias diárias.
Servidora:
Liege Brito da Silva Perez
CPF: 357.483.972-34
Matrícula: 5897287
Cargo: Psicólogo
Ordenador: Aline Nair liberal Cunha

Protocolo: 930722

DIÁRIA
PORTARIA Nº82 DE 25 DE ABRIL DE 2023
Fundamento Legal: DECRETO N° 2819 DE 06 SETEMBRO DE 1994.
Objetivo: Conduzir a servidora que irá realizar visita técnica de monitoramento das ações de Saúde Mental e Matriciamento da atenção Básica do município de Mojuí dos Campos.
Origem: Santarém/ PA- Brasil
Destino: Mojui dos Cmpos/ PA – Brasil
Período: 25/05/23 à 26/05/2023 / N° de Diária: 2 meias diárias.
Servidor:
Pedro Alves Bezerra
CPF: 050784662-15
Matrícula:111562/1
Cargo: Motorista.
Ordenador: Aline Nair liberal Cunha

Protocolo: 930726

DIÁRIAS
PORTARIA Nº83 DE 25 DE ABRIL DE 2023
Fundamento Legal: DECRETO N° 2819 DE 06 SETEMBRO DE 1994.
Objetivo: participar da Oficina do Planejamento Regional Integrado (PRI), Etapa Macrorregional: identificação de prioridades sanitárias e desenho da Rede de Atenção à Saúde (RAS) nas Macrorregiões de Saúde.
Origem: Santarém/ PA- Brasil
Destino: Belém/ PA – Brasil
Período: 01/05/2023 a 06/05/2023 / N° de Diária: 5 ½ (cinco diárias e meia)
Servidor:
Irnando Siqueira da Trindade
CPF: 414.772.352-72
Matrícula: 5895988
Cargo: Enfermeiro
Ordenador: Aline Nair Liberal Cunha

Protocolo: 930761

DIÁRIAS

PORTARIA Nº84 DE 25 DE ABRIL DE 2023

Fundamento Legal: DECRETO N° 2819 DE 06 SETEMBRO DE 1994.
Objetivo: realizar visita técnica de monitoramento das ações em Saúde Mental na Atenção Primária à Saúde e organizar o fluxo da Rede de Atenção Psicossocial (RAPS).
Origem: Santarém/ PA- Brasil
Destino: Mojui dos Campos/ PA – Brasil
Período: 25/05/23 à 26/05/2023 / N° de Diária: 2 meias diárias.
Servidora:
Suelen da Silva Brito
CPF: 815.308.972-20
Mat. 57191955/1
Cargo: Técnica de Enfermagem
Ordenador: Aline Nair liberal Cunha

Protocolo: 930896

OUTRAS MATÉRIAS

EXTRATO DE EMPENHO
NÚMERO DA NOTA DE EMPENHO: 2023.200103NE000174
PROCESSO Nº: 2023/2023829

Objeto: a contratação de empresa(s) especializada(s) no fornecimento de materiais de expediente para atender solicitação da Divisão de Endemias, UREs, CAPSII e Escritório Regional, de forma EMERGENCIAL, de acordo com o Anexo I-A que integra o termo de referência.
Contratante: 9º Centro Regional de Saúde da Secretaria de Saúde Pública do Estado do Pará9ºcrs/Sespa. CNPJ nº: 05.054.929/0001-17
Contratado: MARIA FABILENE CARNEIRO DOS SANTOS 03087489301 CNPJ nº: 44.377.237/0001-61 Fundamentação legal: lei nº 8.666/93, art. 24, inciso II.
Valor: R$ 17.019,75 (DEZESSETE MIL E DEZENOVE REAIS E SETENTA E CINCO CENTAVOS)
Vigência: 13/04/2023 a 12/04/2024
Dotação orçamentária: 908288
Elemento de despesa: 339030
Fonte: 02659000032-000000
Foro: Belém
Data da assinatura: 13/04/2023
Endereço do contratado: Avenida Tocantins nº 64 Rio Verde Parauapebas – PA cidade: Belém uf: PA cep:68515-000
Santarém (Pa), 26 de Abril de 2023
Aline Nair Liberal Cunha
Diretora de Centro Regional

Protocolo: 930700

SECRETARIA DE ESTADO DE SAÚDE PÚBLICA - 10ª REGIONAL

PORTARIA

ERRATA DA PORTARIA 108/2023, DE 24/03/2023

Publicada sob o Numero de Protocolo: 919709
Publicada no D.O N.º 35.343 de 29/03/2023
Onde se lê: Porto de Moz
Leia-se: Porto de Moz e Senador José Porfírio
Gilmar Santana Nunes
Diretor do 10º CRS/SESPA

Protocolo: 931315

DIÁRIA

PORTARIA Nº 157/2023, DE 26/04/2023

Portaria Individual
Objetivo: Conduzir veículo oficial com servidores para participar da 1ª oficina de vigilância e monitoramento das hepatites virais aos centros regionais de saúde
Fundamento legal: Art.145 da lei 5.810 do RJU
Origem: Altamira/PA
Destino (s): Belém/PA.
Servidor: 55588371-3 / JOSE FLAVIO CARNEIRO (MOTORISTA) / 4,5 diárias (completa) de 17 a 21/04/2023
Ordenador de Despesa:
Gilmar Santana Nunes
Diretor do 10º CRS/SESPA

Protocolo: 931269

PORTARIA Nº 156/2023, DE 26/04/2023

Portaria Coletiva
Objetivo: Participar da 1ª oficina de vigilância e monitoramento das hepatites virais aos centros regionais de saúde
Fundamento legal: Art.145 da lei 5.810 do RJU
Origem: Altamira/PA
Destino (s): Belém/PA
Servidor: 54190012-1 / CLAURILENE LACERDA LOIOLA (enfermeira) / 4,5 diárias (completa) de 17 a 21/04/2023
Servidor: 5753082-1 / FRANCEMARY GOMES DA SILVA (nutricionista) / 4,5 diárias (completa) de 17 a 21/04/2023
Ordenador de Despesa:
Gilmar Santana Nunes
Diretor do 10º CRS/SESPA

Protocolo: 931262

SECRETARIA DE ESTADO DE SAÚDE PÚBLICA - 11ª REGIONAL

DESIGNAR FISCAL DE CONTRATO

GOVERNO DO ESTADO DO PARÁ
SISTEMA ÚNICO DE SAÚDE
11º CENTRO REGIONAL DE SAÚDE
PORTARIA Nº 050 DE 27 DE ABRIL DE 2023

A DIRETORA DO 11º CENTRO REGIONAL DE SAÚDE, usando de suas atribuições que lhe foram conferidas pela PORTARIA No 1.650/2020-CCG de 06/08/2020, publicada no Diário Oficial do Estado no. 34.302 de 06/08/2020.
CONSIDERANDO o Decreto nº 870, de 04 de outubro de 2013 que dispõe sobre a supervisão, fiscalização e acompanhamento da execução dos contratos, convênios e termo de cooperação firmados pelos Órgãos e Entidades do Poder Executivo do Estado do Pará.
RESOLVE:
Art. 1º – DESIGNAR as servidoras para atuarem como fiscal do contrato 01/2023 - Processo nº: 2022/1394621.
Titular: ZELINDA LIMA MORAES– Cargo: Enfermeira – Matricula nº 57175050/1
Suplente: DARDORES MORORÓ AGUIAR – Cargo: Agente Administrativo - Matrícula n 5967105/1
CONTRATADA: EMPRESA NORTE TURISMO LTDA-EPP
CNPJ: 570.254/0001-69
Endereço: Trav. Padre Eutíquio, nº 43 B, bairro Centro, CEP: 66010-150, Belém/PA
OBJETO: AGENCIAMENTO DE VIAGENS
Valor Anual Estimado: R$ 112.000,00 (cento e doze mil reais)
Vigência: 26/04/2023 a 26/04/2024
Art. 2º - Esta Portaria entra em vigor na data de sua publicação, revogando se as disposições em contrário.
REGISTRE-SE, PUBLIQUE-SE E CUMPRA-SE.
Marabá (PA), 27 de abril de 2023.
Irlândia da Silva Galvão
Diretora do 11º CRS/SESPA.

Protocolo: 931032

CONTRATO

CONTRATO: 01/2023
PROCESSO Nº: 2022/1394621

Classificação do Objeto: Prestação de Serviços
Objeto: AGENCIAMENTO DE VIAGENS
Responsável pelo Acompanhamento:
Titular: ZELINDA LIMA MORAES– Cargo: Enfermeira – Matricula nº 57175050/1
Suplente: DARDORES MORORÓ AGUIAR – Cargo: Agente Administrativo -Matrícula n 5967105/1
Valor Anual Estimado: R$ 112.000,00 (cento e doze mil reais)
Vigência: 26/04/2023 a 26/04/2024
ORÇAMENTO
U.G: 200102
Atividade: 1040008306
Atividade: 4120008338
Fonte: 01600000049
Fonte: 01500100203
Natureza da Despesa: 3390-33
CONTRATADA: EMPRESA NORTE TURISMO LTDA-EPP
CNPJ: 05.570.254/0001-69
Endereço: Trav. Padre Eutíquio, nº 43 B, bairro Centro, CEP: 66010-150, Belém/PA
CONTRATANTE: Secretaria de Estado de Saúde Pública/SESPA-11º CRS
CNPJ: 05.054.929/0001-17
Endereço: BR 230 Km 05, Bairro Nova Marabá, Marabá/ Pará.
ORDENADORA: Irlândia da Silva Galvão

Protocolo: 930879

DIÁRIA

PORTARIA Nº 76 DE 13 DE ABRIL DE 2023

O (a) ORDENADOR (a) de DESPESA da Secretária de Estado de Saúde Pública usando de suas atribuições e tendo em vista as instruções contidas no Decreto nº 2819 DE 06 DE Setembro de 1994. Que disciplina a Concessão de diária em Missão Oficial do Estado e Obtendo Capacitação Profissional.
Objetivo: Participar da 3ª Reunião Ordinária 2023 da Comissão Intergestores Regionais/CIR LAGO DE TUCURUÍ que terá como pauta, Regulação em Saúde, Atenção Básica e Vigilância em Saúde
MUNICIPIO: MARABÁ/ Novo Repartimento
PERIODO: 27 a 28/04/2023
(1/5 Uma diária e Meia)

SERVIDOR	CARGO/FUNÇÃO	MATRICULA
IRLANDIA DA SILVA GALVÃO	Diretora do 11º CRS/SESPA	5946003/3
JOELMA FERNANDES SARMENTO	Enfermeira	55585809-1
JOEL CORRÊA DOS SANTOS	Agente Administrativo	57233238/1

Irlandia da Silva Galvão
Ordenadora de despesa
11º. CRS – Marabá

Protocolo: 931130

PORTARIA Nº 77 DE 13 DE ABRIL DE 2023

O (a) ORDENADOR (a) de DESPESA da Secretária de Estado de Saúde Pública usando de suas atribuições e tendo em vista as instruções contidas no Decreto nº 2819 DE 06 DE Setembro de 1994. Que disciplina a Concessão de diária em Missão Oficial do Estado e Obtendo Capacitação Profissional.
Objetivo: Conduzindo veiculo oficial com os servidores do 11º CRS/SESPA QUE FAZER PARTE DA COMISSAO DA CIR QUE IRAO PARTICIPAR DA 3ª REUNIÃO ORDINÁRIA 2023 DA COMISSÃO INTERGESTORES REGIONAIS/ CIR LAGO DE TUCURUÍ QUE TERÁ COMO PAUTA, REGULAÇÃO EM SAÚDE, ATENÇÃO BÁSICA E VIGILÂNCIA EM SAÚDE.
MUNICIPIO: MARABÁ/ Novo Repartimento
PERIODO: 27 a 28/04/2023
(1/5 Uma diária e Meia)

SERVIDOR	CARGO/FUNÇÃO	MATRICULA
NILTON FERREIRA DOS SANTOS	MOTORISTA	503484

Irlandia da Silva Galvão
Ordenadora de despesa
11º. CRS – Marabá

Protocolo: 931151

SECRETARIA DE ESTADO DE SAÚDE PÚBLICA - 12ª REGIONAL

PORTARIA

PORTARIA Nº. 008 DE 27 DE ABRIL DE 2023

O Diretor do 12ºCRS/SESPA, no uso de suas atribuições legais, através da PORTARIA Nº 316/09.02.2023, e;
Resolve:
I – Designar os servidores Epitácio Castro Saraiva (Matrícula/Siape nº 504697), Divino de Sousa Espíndula (Matrícula/Siape nº 5960132-1/504755) e Nilton Correa Macedo (Matrícula/Siape nº 498914), como membros da Comissão de Avaliação de Bens Móveis, com a finalidade de produzir laudos de avaliação e termos de baixa dos bens móveis do patrimônio do 12º Centro Regional de Saúde / SESPA.
II – Esta Portaria entrará em vigor na data de sua publicação.
PUBLIQUE-SE, REGISTRE-SE E CUMPRA-SE.
Gabinete do Diretor do 12º Centro Regional de Saúde, em 27 de Abril de 2023.
Alex José de Aquino Santiago
Diretor do 12ºCRS/SESPA
PORTARIA Nº 316/09.02.2023

Protocolo: 931219

DIÁRIA

PORTARIA Nº 184 DE 27 DE ABRIL DE 2023

Nome: Jeziel dos Santos Rocha.
Cargo: Motorista Oficial.
Matrícula/Siape: 498806.
CPF: 097.637.912-00.
Período: 27 a 29.04.2023.
Nº de Diárias: 2,5 (duas e meia).
Origem: Conceição do Araguaia.
Destino: Água Azul do Norte.
Objetivo: participar de Conferência Municipal de Saúde.
Ordenador de Despesas: Alex José de Aquino Santiago.

Protocolo: 931058

PORTARIA Nº 185 DE 27 DE ABRIL DE 2023

Nome: Jhonatas Bispo da Silva.
Cargo: Agente Administrativo.
Matrícula/Siape: 5897583-1.
CPF: 886.588.302-25.
Nome: Olívia Cristina Dias Ferreira Moraes.
Cargo: Enfermeira.
Matrícula/Siape: 57205107-2.
CPF: 702.928.332-53.
Período: 27 a 29.04.2023.
Nº de Diárias: 2,5 (duas e meia).
Origem: Conceição do Araguaia.
Destino: Água Azul do Norte.
Objetivo: participar de Conferência Municipal de Saúde.
Ordenador de Despesas: Alex José de Aquino Santiago.

Protocolo: 931060

PORTARIA Nº 186 DE 27 DE ABRIL DE 2023

Nome: Edilene Maria dos Santos Brito.
Cargo: Agente Administrativo.
Matrícula/Siape: 0094420-1.
CPF: 249.131.032-53.
Período: 01 a 06.05.2023.
Nº de Diárias: 5,5 (cinco e meia).
Origem: Conceição do Araguaia.
Destino: Belém.
Objetivo: tratar de assuntos relacionados ao 12ºCRS no CEREST Estadual referente à Saúde do Trabalhador.
Ordenador de Despesas: Alex José de Aquino Santiago.

Protocolo: 931062

HOSPITAL OPHIR LOYOLA

DESIGNAR SERVIDOR

PORTARIA Nº 272/2023 – GAB/DG/HOL.

A DIRETORA GERAL DO HOSPITAL OPHIR LOYOLA, no uso das atribuições que lhe foram conferidas pelo DECRETO de 01/12/2021, publicado no DOE nº 34.783 de 02/12/2021.
CONSIDERANDO a participação em visita técnica ao INCA (Instituto Nacional de Câncer - INCA - Governo Federal) no período de 24 a 27/04/2023, na Cidade do Rio de Janeiro (RJ), da servidora MARGARETH MARIA BRAUN GUIMARAES IMBIRIBA, Enfermeiro, matrícula 5091551/1, Diretora de Ensino e Pesquisa, deste Hospital.
CONSIDERANDO os termos contidos no Processo nº 2023/2076062 de 20/04/2023.
RESOLVE:
DESIGNAR a partir de 24/04/2023 a servidora DEBORA FRANCISCA DA SILVA JARES ALVES, Comissionado (Farmacêutico - Assessor), matrícula nº 5893893/6, pertencente ao Quadro de Pessoal Ativo do HOL, para responder pela Diretoria de Ensino e Pesquisa deste Hospital, em razão da ausência do seu titular.
DÊ-SE CIÊNCIA, REGISTRE-SE, PUBLIQUE-SE E CUMPRA-SE.
Hospital Ophir Loyola.
Em, 27 de abril de 2023.
Ivete Gadelha Vaz
Diretora Geral do HOL

Protocolo: 931071

PORTARIA Nº 266/2023 – GAB/DG/HOL.

A DIRETORA GERAL DO HOSPITAL OPHIR LOYOLA, no uso das atribuições que lhe foram conferidas pelo DECRETO de 01/12/2021, publicado no DOE nº 34.783 de 02/12/2021.
CONSIDERANDO a participação em visita técnica ao INCA (Instituto Nacional de Câncer - INCA - Governo Federal) no período de 24 a 27/04/2023, na Cidade do Rio de Janeiro (RJ), do servidor DIEGO DI FELIPE AVILA ALCANTARA, Comissionado (Biólogo), matrícula 5963039/1, Coordenador de Pesquisas Medicas, deste Hospital.
CONSIDERANDO os termos contidos no Processo nº 2023/2076065 de 20/04/2023.
RESOLVE:
DESIGNAR a partir de 24/04/2023 o servidor RINALDO ANTONIO ALMEIDA GONÇALVES, Fisioterapeuta, matrícula nº 5082684/1, pertencente ao Quadro de Pessoal Ativo do HOL, para responder pela Coordenação de Pesquisas Medicas, em razão da ausência do seu titular.
DÊ-SE CIÊNCIA, REGISTRE-SE, PUBLIQUE-SE E CUMPRA-SE.
Hospital Ophir Loyola.
Em, 26 de abril de 2023.
Ivete Gadelha Vaz
Diretora Geral do HOL

Protocolo: 931073

AVISO DE LICITAÇÃO

AVISO DE LICITAÇÃO
PREGÃO ELETRÔNICO N°038/2023 – HOL
SRP Nº 028/2023

Objeto: Aquisição de suprimentos para abastecer a bancada de Coagulação Sanguínea do Centro de Análises Clínicas do Hospital Ophir Loyola em um período de 12 meses, juntamente com o fornecimento de equipamentos analíticos automatizados em regime de comodato, que apresentem características técnicas específicas
Data: 08/05/2023
Horário: 09h (Horário de Brasília)
Local: www.comprasnet.gov.br
Ordenadora Responsável: Ivete Gadelha Vaz
O Edital está disponível na íntegra no site: www.comprasnet.gov.br/www.compraspara.pa.gov.br
Belém, 24 de abril de 2023
Charles Cristiano Soares Ferreira - CPL/HOL
Ivete Gadelha Vaz - Diretora Geral do Hospital Ophir Loyola

Protocolo: 929381

AVISO DE LICITAÇÃO
PREGÃO ELETRÔNICO N°040/2023 – HOL
SRP Nº 030/2023

Objeto: Aquisição de suprimentos para abastecer o equipamento analítico modelo ABL 800 Série 835 Flex, Marca Radiometer, Registro de Patrimônio nº 17.954, a fim de realizar gasometrias arteriais e venosas, com medição dos seguintes parâmetros: Gases Sanguíneos, Eletrólitos, Metabólitos (Glicose e Lactato), Hemoglobina e Hematócrito em amostras de sangue, pelo período de 12 (doze) meses
Data: 11/05/2023
Horário: 09h (Horário de Brasília)
Local: www.comprasnet.gov.br
Ordenadora Responsável: Ivete Gadelha Vaz
O Edital está disponível na íntegra no site: www.comprasnet.gov.br/www.compraspara.pa.gov.br
Belém, 27 de abril de 2023
Charles Cristiano Soares Ferreira - CPL/HOL
Ivete Gadelha Vaz - Diretora Geral do Hospital Ophir Loyola

Protocolo: 931045

AVISO DE LICITAÇÃO
PREGÃO ELETRÔNICO N°039/2023 – HOL
SRP Nº 029/2023

Objeto: Aquisição de reagentes químicos, controles e calibradores para realização de exames no Analisador Automático de Bioquímica VITALAB FLEXOR E, Marca Vita Scientific, RP nº 19.710 (patrimônio desta Casa de Saúde)
Data: 10/05/2023
Horário: 09h (Horário de Brasília)
Local: www.comprasnet.gov.br
Ordenadora Responsável: Ivete Gadelha Vaz
O Edital está disponível na íntegra no site: www.comprasnet.gov.br/www.compraspara.pa.gov.br
Belém, 27 de abril de 2023
Charles Cristiano Soares Ferreira - CPL/HOL
Ivete Gadelha Vaz - Diretora Geral do Hospital Ophir Loyola

Protocolo: 931139

OUTRAS MATÉRIAS

EXTRATO DE ATA DE REGISTRO DE PREÇOS Nº 007/2023 - PREGÃO ELETRÔNICO Nº 007/2023

Processo nº. 2022/1278536
FORNECEDOR: ACCORD FARMACÊUTICA LTDA
Valor Total: R$ 458.225,00
Data de Assinatura: 27/03/2023
VIGÊNCIA: 27/03/2023 a 26/03/2024
OBJETO: Fornecimento de medicamentos quimioterápicos, conforme abaixo:

ITEM	ESPECIFICAÇÃO	UND	QTD	VALOR UNITARIO
19	Fulvestranto, 50mg/mL	SER	1.300	R$ 245,00
21	Gencitabina 1.000mg	FA	2.500	R$ 55,89

Diretora Geral: IVETE GADELHA VAZ

Protocolo: 930772

EXTRATO DE ATA DE REGISTRO DE PREÇOS Nº 007/2023 - PREGÃO ELETRÔNICO Nº 007/2023

Processo nº. 2022/1278536
FORNECEDOR: ELFA MEDICAMENTOS S.A
Valor Total: R$ 1.402.202,00
Data de Assinatura: 20/04/2023
VIGÊNCIA: 20/04/2023 a 19/04/2024
OBJETO: Fornecimento de medicamentos quimioterápicos, conforme abaixo:

ITEM	ESPECIFICAÇÃO	UND	QTDE	VALOR UNITARIO
10	NOME COMERCIAL : GENUXAL APRESENTAÇÃO : 1000 MG PO SOL INJ IV CX 10 FA VD TRANS X 75 ML (REST HOSP)	FA	6.100	R$ 53,82
48	RIXIMYO RITUXIMABE 10 MG/ML SOL DIL INFUS CT 2 FR VD TRANS X 10 ML	FA	1.900	R$ 281,00
49	NOME COMERCIAL : RIXIMYO APRESENTAÇÃO : 10 MG/ML SOL DIL INFUS CT 1 FR VD TRANS X 50 ML	FA	400	R$ 1.350,00

Diretora Geral: IVETE GADELHA VAZ

Protocolo: 930792

PORTARIA Nº 268/2023 - GAB/DG/HOL

A DIRETORA GERAL DO HOSPITAL OPHIR LOYOLA, no uso das atribuições legais, que lhe foram conferidas pelo Decreto publicado no DOE nº 34.783 de 02/12/2021 e tendo em vista o disposto nos arts. 199, 204 e 205 da Lei nº 5.810 de 24 de janeiro de 1994 (RJU/PA).
CONSIDERANDO os termos contidos no Processo nº 2023/2070659 de 17/04/2023.
RESOLVE:
PRORROGAR, pelo prazo de 60 (sessenta) dias, a Comissão de Processo Administrativo Disciplinar - PAD designada pela PORTARIA Nº 590/2022-GAB/DG/HOL de 09/08/2022 para a apuração e conclusão de que trata o Processo nº 2022/791482.
DÊ-SE CIÊNCIA, REGISTRE-SE, PUBLIQUE-SE E CUMPRA-SE.
Hospital Ophir Loyola.
Em, 26 de abril de 2023.
IVETE GADELHA VAZ
Diretora Geral do HOL

Protocolo: 930793

EXTRATO DE ATA DE REGISTRO DE PREÇOS Nº 007/2023 - PREGÃO ELETRÔNICO Nº 007/2023

Processo nº. 2022/1278536
FORNECEDOR: CM HOSPITALAR S.A.
Valor Total: R$ 4.068.445,50
Data de Assinatura: 20/04/2023
VIGÊNCIA: 20/04/2023 a 19/04/2024
OBJETO: Fornecimento de medicamentos quimioterápicos, conforme abaixo:

ITEM	ESPECIFICAÇÃO	UND	QTDE	VALOR UNITARIO
6	ADCETRIS 50MG F/A (G)	FA	300	R$ 13.434,92
12	LEUSTATIN 1MG/ML F/A 8ML (G)	FA	25	R$ 1.518,78

Diretora Geral: IVETE GADELHA VAZ

Protocolo: 930780

EXTRATO DE ATA DE REGISTRO DE PREÇOS Nº 007/2023 - PREGÃO ELETRÔNICO Nº 007/2023

Processo nº. 2022/1278536
FORNECEDOR: A J COMERCIO ATACADISTA DE MEDICAMENTOS HOSPITALAR - LTDA
Valor Total: R$ 151.179,00
Data de Assinatura: 20/04/2023
VIGÊNCIA: 20/04/2023 a 19/04/2024
OBJETO: Fornecimento de medicamentos quimioterápicos, conforme abaixo:

ITEM	ESPECIFICAÇÃO	UND	QTD	VALOR UNITARIO
22	HIDROXIUREIA 500MG (CAPSULA). 500 MG CAP DURA CT BL AL AL X 100.	CAPS	93.900	R$ 1,61

Diretora Geral: IVETE GADELHA VAZ

Protocolo: 930781

EXTRATO DE ATA DE REGISTRO DE PREÇOS Nº 007/2023 - PREGÃO ELETRÔNICO Nº 007/2023

Processo nº. 2022/1278536
FORNECEDOR: COSTA CAMARGO COMERCIO DE PRODUTOS HOSPITALARES LTDA
Valor Total: R$ 203.280,00
Data de Assinatura: 20/04/2023
VIGÊNCIA: 20/04/2023 a 19/04/2024
OBJETO: Fornecimento de medicamentos quimioterápicos, conforme abaixo:

ITEM	ESPECIFICAÇÃO	UND	QTDE	VALOR UNITARIO
4	SULFATO DE BLEOMICINA 15 U PO LIOF SOL INJ IM/IV/IP/SC CT FA VD TRANS + DIL AMP VD TRANS X 5 ML	AMP	660	R$ 308,00

Diretora Geral: IVETE GADELHA VAZ

Protocolo: 930784

EXTRATO DE ATA DE REGISTRO DE PREÇOS Nº 007/2023 - PREGÃO ELETRÔNICO Nº 007/2023

Processo nº. 2022/1278536
FORNECEDOR: PROMEFARMA MEDICAMENTOS E PRODUTOS HOSPITALARES LTDA
Valor Total: R$ 20.610,00
Data de Assinatura: 20/04/2023
VIGÊNCIA: 20/04/2023 a 19/04/2024
OBJETO: Fornecimento de medicamentos quimioterápicos, conforme abaixo:

ITEM	ESPECIFICAÇÃO	UND	QTDE	VALOR UNITARIO
30	PURINETHOL - 50 MG (NOVO) | ASP	CP	4.500	R$ 4,58

Diretora Geral: IVETE GADELHA VAZ

Protocolo: 930823

EXTRATO DE ATA DE REGISTRO DE PREÇOS
Nº 007/2023 - PREGÃO ELETRÔNICO Nº 007/2023

Processo nº. 2022/1278536
FORNECEDOR: ONCONORTE LTDA- EPP
Valor Total: R$ 704.009,70
Data de Assinatura: 20/04/2023
VIGÊNCIA: 20/04/2023 a 19/04/2024
OBJETO: Fornecimento de medicamentos quimioterápicos, conforme abaixo:

ITEM	ESPECIFICAÇÃO	UND	QTDE	VALOR UNITARIO
1	ACIDO FOLINICO / FOLINATO DE CALCIO 15MG	CP	2.200	R$ 2,25
2	ALFAINTERFERONA 2B 5 MUI [Pó solução injetável/Frasco-ampola]	FA	250	R$ 169,61
11	CICLOFOSFAMIDA 50MG [Comprimido revestido]	CP	4.000	R$ 1,29
13	CLORAMBUCIL 2MG	CP	4.800	R$ 3,36
15	EPIRRUBICINA, CLORIDRATO 2MG/ML 25ML [solução injetável/ Frasco-ampola]	FA	30	R$ 188,99
16	ERITROPOETINA HUMANA RECOMBINANTE 40.000UI/ML 1ML [solução injetável/Seringa-preenchida]	SER	700	R$ 568,18
25	IFOSFAMIDA 2000MG [Pó solução injetável/Frasco-ampola]	FA	2.000	R$ 87,69
32	METOTREXATO 2,5MG	CP	4.500	R$ 1,01
43	TEMOZOLOMIDA 5MG [capsula]	CAPS	3.000	R$ 4,19
44	TOPOTECANA, CLORIDRATO 4MG [Pó solução injetável/Frasco-ampola]	FA	150	R$ 263,19

Diretora Geral: IVETE GADELHA VAZ

Protocolo: 930812

EXTRATO DE ATA DE REGISTRO DE PREÇOS
Nº 007/2023 - PREGÃO ELETRÔNICO Nº 007/2023

Processo nº. 2022/1278536
FORNECEDOR: COMÉRCIO E REPRESENTAÇÕES PRADO LTDA
Valor Total: R$ 1.893.507,80
Data de Assinatura: 20/04/2023
VIGÊNCIA: 20/04/2023 a 19/04/2024
OBJETO: Fornecimento de medicamentos quimioterápicos, conforme abaixo:

ITEM	ESPECIFICAÇÃO	UND	QTDE	VALOR UNITARIO
14	DOXORRUBICINA, CLORIDRATO LIPOSSOMAL, 2MG/ML 10ML	FR	240	R$ 1.714,12
28	LEUPRORRELINA, ACETATO 22,5MG	FR	1.300	R$ 680,00
29	LEUPRORRELINA, ACETATO 45MG	FR	400	R$ 1.260,00
37	PANITUMUMAB 100MG, 5ML, INJETAVEL	FA	50	R$ 1.882,38

Diretora Geral: IVETE GADELHA VAZ

Protocolo: 930818

EXTRATO DE ATA DE REGISTRO DE PREÇOS
Nº 007/2023 - PREGÃO ELETRÔNICO Nº 007/2023

Processo nº. 2022/1278536
FORNECEDOR: UNI HOSPITALAR CEARA LTDA
Valor Total: R$ 232.426,40
Data de Assinatura: 20/04/2023
VIGÊNCIA: 20/04/2023 a 19/04/2024
OBJETO: Fornecimento de medicamentos quimioterápicos, conforme abaixo:

ITEM	ESPECIFICAÇÃO	UND	QTD	VALOR UNITARIO
31	MESNA 100 MG/ML - AMPOLA 4ML	AMP	13.500	R$7,78
45	TRETINOÍNA 10 MG	CAPS	8.300	R$13,99
47	VINORELBINA , DITARTARATO 10 MG/ML - 5ML SOLUÇÃO INJETAVEL - FRASCO AMPOLA	FA	60	R$187,99

Diretora Geral: IVETE GADELHA VAZ

Protocolo: 930825

EXTRATO DE ATA DE REGISTRO DE PREÇOS
Nº 007/2023 - PREGÃO ELETRÔNICO Nº 007/2023

Processo nº. 2022/1278536
FORNECEDOR: UNIKA DISTRIBUIDORA DE MEDICAMENTOS LTDA
Valor Total: R$ 439.859,00
Data de Assinatura: 20/04/2023
VIGÊNCIA: 20/04/2023 a 19/04/2024
OBJETO: Fornecimento de medicamentos quimioterápicos, conforme abaixo:

ITEM	ESPECIFICAÇÃO	UND	QTD	VALOR UNITARIO
3	OFERECEMOS: Anya 1 MG COM REV CT BL AL PLAS PVC TRANS X 30.	CP	312.500	R$ 0,26
5	OFERECEMOS: ZOMI 3,5 MG PO LIOF SOL INJ CT FA VD TRANS.	FA	1.200	R$ 44,65
7R$	OFERECEMOS: CAPECITABINA 500 MG COM REV CT BL AL PVC OPC X 120.	CP	86.850	R$ 2,14
41	OFERECEMOS: TEMOZOLOMIDA 100 MG CAP DURA CT FR VD AMB X 5.	CAPS	3.000	R$ 28,39
42	OFERECEMOS: TEMOZOLOMIDA 20 MG CAP DURA CT FR VD AMB X 5.	CAPS	2.000	R$ 17,00

Diretora Geral: IVETE GADELHA VAZ

Protocolo: 930831

EXTRATO DE ATA DE REGISTRO DE PREÇOS
Nº 007/2023 - PREGÃO ELETRÔNICO Nº 007/2023

Processo nº. 2022/1278536
FORNECEDOR: ONCOVIT DISTRIBUIDORA DE MEDICAMENTOS LTDA
Valor Total: R$ 322.099,20
Data de Assinatura: 20/04/2023
VIGÊNCIA: 20/04/2023 a 19/04/2024
OBJETO: Fornecimento de medicamentos quimioterápicos, conforme abaixo:

ITEM	ESPECIFICAÇÃO	UND	QTDE	VALOR UNITARIO
18	FOSFATO DE FLUDARABINA - 50 MG PO LIOF INJ CT 5 FA VD TRANS	FA	360	R$ 734,32
46	SULFATO DE VIMBLASTINA - 1 MG/ML SOL INJ CT 5 FA VD AMB X 10 ML	FA	800	R$ 72,18

Diretora Geral: IVETE GADELHA VAZ

Protocolo: 930815

EXTRATO DE ATA DE REGISTRO DE PREÇOS
Nº 007/2023 - PREGÃO ELETRÔNICO Nº 007/2023

Processo nº. 2022/1278536
FORNECEDOR: ONCO PROD DISTRIBUIDORA DE PRODUTOS HOSPITALARES E ONCOLÓGICOS LTDA
Valor Total: R$ 4.869.848,00
Data de Assinatura: 20/04/2023
VIGÊNCIA: 20/04/2023 a 19/04/2024
OBJETO: Fornecimento de medicamentos quimioterápicos, conforme abaixo:

ITEM	ESPECIFICAÇÃO	UND	QTDE	VALOR UNITARIO
17	AROMASIN 25 MG	DRG	11.100	R$ 2,50
23	IMBRUVICA 140 MG	CPS	1.350	R$ 422,65
27	TYKERB 250 MG	CP	600	R$ 68,05
36	SANDOSTATIN LAR 20	FA	300	R$ 4.778,35
38	VOTRIENT 200 MG	CP	1.350	R$ 67,73
40	NEXAVAR 200 MG	CP	25.000	R$ 108,23

Diretora Geral: IVETE GADELHA VAZ

Protocolo: 930806

EXTRATO DE ATA DE REGISTRO DE PREÇOS
Nº 007/2023 - PREGÃO ELETRÔNICO Nº 007/2023

Processo nº. 2022/1278536
FORNECEDOR: MED CENTER COMERCIAL LTDA
Valor Total: R$ 15.942,00
Data de Assinatura: 20/04/2023
VIGÊNCIA: 20/04/2023 a 19/04/2024
OBJETO: Fornecimento de medicamentos quimioterápicos, conforme abaixo:

ITEM	ESPECIFICAÇÃO	UND	QTDE	VALOR UNITARIO
33	METOTREXATO 250MG/ML 20ML SOL INJ (S) FR 1 – BLAU	FA	600	R$ 26,57

Diretora Geral: IVETE GADELHA VAZ

Protocolo: 930797

EXTRATO DE ATA DE REGISTRO DE PREÇOS
Nº 007/2023 - PREGÃO ELETRÔNICO Nº 007/2023

Processo nº. 2022/1278536
FORNECEDOR: NATCOFARMA DO BRASIL LTDA
Valor Total: R$ 163.200,00
Data de Assinatura: 20/04/2023
VIGÊNCIA: 20/04/2023 a 19/04/2024
OBJETO: Fornecimento de medicamentos quimioterápicos, conforme abaixo:

ITEM	ESPECIFICAÇÃO	UND	QTDE	VALOR UNITARIO
20	GEFITINIBE 250MG 30COM - NATCO CÓDIGO 125115 - 5	CP	3.400	R$ 48,00

Diretora Geral: IVETE GADELHA VAZ

Protocolo: 930802

FUNDAÇÃO SANTA CASA DE MISERICÓRDIA DO PARÁ

PORTARIA

PORTARIA Nº 291/2023 - NPAS/PRES/FSCMP

O Presidente da Comissão de Processo Administrativo Disciplinar Simplificado, designado pela Portaria nº 192/2023 – NPAS/PRES/FSCMP, de 14 de março de 2023, publicado no DOE n.º 35.329, de 17 de março de 2022, expedida pelo Sr .BRUNO MENDES CARMONA, Presidente da Fundação Santa Casa de Misericórdia do Pará, no uso de suas atribuições e tendo em vista o disposto no § 1º do art. 205 da Lei nº 5.810/1994.
RESOLVE:
DESIGNAR CARLOS ALBERTO SEABRA GONÇALVES, matrícula n° 57212646/2 para, sob compromisso, desempenhar as funções de secretário da referida Comissão.
Esta portaria entra em vigor na data de sua publicação, com efeitos retroativos a 20 de março de 2023.
Belém, 26 de abril de 2023.
SANDRA LUCIA ATANES DE ALBUQUERQUE.
Presidente do PADS nº 2021/339378

Protocolo: 930759

PORTARIA N.º 280/2023 – NPAS/PRES/FSCMPA ARQUIVAMENTO DO PROCESSO ADMINISTRATIVO DISCIPLINAR N° 2018/572833.

O PRESIDENTE DA FUNDAÇÃO SANTA CASA DE MISERICÓRDIA DO PARÁ, no uso de suas atribuições legais, e
CONSIDERANDO o Processo Administrativo Disciplinar n° 2018/572833, instaurado por meio da PORTARIA Nº 523/2022 - NPAS/PRES/FSCMPA, de 05/10/2022, publicada no D.O.E. n.º 34.987, de 30/05/2022.
CONSIDERANDO o teor do Relatório Final apresentado pela Comissão de Processo Administrativo Disciplinar acima referenciada;
CONSIDERANDO o teor do Parecer nº 038/2023/NPRO/FSCMP/2023 da Procuradoria Fundacional/FSCMPA;
RESOLVE:
Art. 1º ARQUIVAR o Processo Administrativo Disciplinar n° 2018/572833, com base no acolhimento de prescrição processual, capitulada no art. 198, II, §1º, da Lei n o 5.810/1994;
Art. 2º Esta Portaria entra em vigor na data de sua publicação.
Dê-se ciência, publique-se e cumpra-se.
Belém, 26 de abril de 2023.
BRUNO MENDES CARMONA
Presidente da FSCMPA

Protocolo: 930721

PORTARIA Nº 279/2023-GABP/FSCMP

O Presidente da FUNDAÇÃO SANTA CASA DE MISERICÓRDIA DO PARÁ, no uso de suas atribuições legais,
CONSIDERANDO a denúncia constante do Processo nº nº 2021/1216799, contra a empresa SENENGE CONSTRUÇÃO CIVIL E SERVIÇOS LTDA, CNPJ Nº 00.654.914/0001-76, decorrente de denúncia, referente ao TOMADA DE PREÇOS nº 002/2021 FSCMP E AO CONTRATO ADMINISTRATIVO nº 037/2022.
CONSIDERANDO os termos da manifestação da Procuradoria desta Fundação.
RESOLVE:
I - Instaurar Processo Administrativo para apuração de possível responsabilidade, imputada à empresa ;
II - Designar a Procuradoria desta Fundação Pública para que proceda à apuração do fato referido, competindo a decisão acerca da eventual aplicação das penalidades administrativas previstas em Lei à Diretoria Administrativa e Financeira desta Fundação Pública, com possibilidade de recurso a esta Presidência no prazo de 5 (cinco dias úteis), de acordo com o artigo 109, inciso I, da Lei Federal 8.666/93.
III - O prazo para conclusão dos trabalhos é de 90 (noventa dias) dias, prorrogáveis por mais 90 (noventa dias), contados a partir da data da Publicação Oficial.
Dê-se ciência, publique-se, registre-se e cumpra-se.
Belém, 25 de abril de 2023.
BRUNO MENDES CARMONA
Presidente da FSCMP

Protocolo: 930898

PORTARIA Nº 285/2023 – GAPE/GP/FSCMPA, 25 DE ABRIL DE 2023.

O PRESIDENTE DA FUNDAÇÃO SANTA CASA DE MISERICÓRDIA DO PARÁ, no uso de suas atribuições legais, que lhe são conferidas pelo Decreto do dia 02/05/2019, publicado no DOE n° 33.864,
CONSIDERANDO o disposto no art. 137, §1º, alínea "a" da Lei nº 5.810, de 24 de janeiro de 1994, e Instrução Normativa nº 001/16, de 31/05/2016, publicada no DOE nº 33.138, de 01/06/2016;
CONSIDERANDO os termos do Processo nº 2023/381619;
RESOLVE:
CONCEDER, a Gratificação de Tempo Integral no percentual de 60% (sessenta por cento) do vencimento base a (o) servidor (a) LEIDE BIANCA FERREIRA SILVESTRE CARVALHO DA SILVA, Id. Funcional nº 5903277/3, ocupante do cargo de Assistente Administrativo, lotado (a) no (a) Gerência de Contratos-GCOT desta Fundação, a contar de 03/04/2023.
REGISTRE-SE, PUBLIQUE-SE E CUMPRA-SE.
Belém – PA, 25 de abril de 2023.
BRUNO MENDES CARMONA
Presidente da FSCMPA

Protocolo: 931250

PORTARIA Nº 281/2023 - NPAS/PRES/FSCMP

O Presidente da Comissão de Processo Administrativo Disciplinar Simplificado, designado pela Portaria nº243 /2023 – NPAS/PRES/FSCMP, de 26 de abril de 2023, publicado no DOE n.º 35.376, de 26 de abril de 2023, expedida pelo Sr .BRUNO MENDES CARMONA, Presidente da Fundação Santa Casa de Misericórdia do Pará, no uso de suas atribuições e tendo em vista o disposto no § 1º do art. 205 da Lei nº 5.810/1994.
RESOLVE:
DESIGNAR ROSIANE DA SILVA GONÇALVES , matrícula n° 57194256/1 para, sob compromisso, desempenhar as funções de secretária da referida Comissão.
Belém, 27 de abril de 2023.
Ciléa Maria dos Santos Ozela.
Presidente

Protocolo: 931107

PORTARIA Nº 284/2023 – GAPE/GP/FSCMPA, DE 25 DE ABRIL DE 2023.

O PRESIDENTE DA FUNDAÇÃO SANTA CASA DE MISERICÓRDIA DO PARÁ, no uso de suas atribuições legais, que lhe são conferidas pelo Decreto do dia 02/05/2019, publicado no DOE n° 33.864,
CONSIDERANDO o disposto no art. 137, §1º, alínea "a" da Lei nº 5.810, de 24 de janeiro de 1994, e Instrução Normativa nº 001/16, de 31/05/2016, publicada no DOE nº 33.138, de 01/06/2016;
CONSIDERANDO os termos do Processo nº 2023/381604;
RESOLVE:
CONCEDER, a Gratificação de Tempo Integral no percentual de 60% (sessenta por cento) do vencimento base aos servidores listados, lotados na Coordenação de Finanças-CFIN, a contar de 03/04/2023.

SERVIDOR	ID. FUNCIONAL	CARGO
CARLA SAVANA CARVALHO TAVARES	5912922/3	ASSISTENTE ADMINISTRATIVO
KELLEM DO CARMO SANTOS	5951342/1	ASSISTENTE ADMINISTRATIVO

REGISTRE-SE, PUBLIQUE-SE E CUMPRA-SE.
Belém – PA, 25 de abril de 2023.
BRUNO MENDES CARMONA
Presidente da FSCMPA

Protocolo: 931245

TÉRMINO DE VÍNCULO DE SERVIDOR

EXTRATO DE TERMO DE DISTRATO

Servidor (A): SAMANTA SERRAO DE ALMEIDA
ID. FUNCIONAL: 5962592/1
Término de Vínculo: 01/04/2023
Tipo de Vínculo: Contrato Temporário
Motivo: A PEDIDO DO SERVIDOR
Órgão: Fundação Santa Casa de Misericórdia do Pará
Cargo: TECNICO DE ENFERMAGEM
PAE: E-2023/2052159
Ordenador: BRUNO MENDES CARMONA
Belém, 18 de ABRIL de 2023.

Protocolo: 931209

AVISO DE RESULTADO DE LICITAÇÃO

RESULTADO DE LICITAÇÃO HOMOLOGAÇÃO DE PREGÃO ELETRÔNICO Nº 010/2023

Processo: 2022/1341406 Pregão nº 010/2023 - Contratação de prestação de serviços para implantação de tv corporativa em 100 posições de transmissão, com fornecimento em comodato do player com respectivas licenças do software de gerenciamento e hardware - destinados à veiculação publicitária própria e/ou de terceiros.
Tornamos pública a todos os interessados a homologação da licitação na modalidade Pregão Eletrônico, relativo ao processo em referência, sendo vencedora a empresa a seguir e respectivo item:
Empresa vencedora: VISUAL SISTEMAS ELETRÔNICOS LTDA
CNPJ: 23.921.349/0001-61
ITEM: 01
Valor total R$ 163.600,00
Claudine Sarmanho
Pregoeira do NPEL/ FSCMPA

Protocolo: 931216

RESULTADO DE LICITAÇÃO
HOMOLOGAÇÃO DE PREGÃO ELETRÔNICO Nº 015/2023

Processo: E-2023/2022242 Pregão nº 015/2023 - Aquisição de equipamentos Médico Hospitalares, para atender o Projeto de pesquisa intitulado "Biomarcadores imunológicos (Monitor multiparamétrico)
Tornamos pública a todos os interessados a homologação da licitação na modalidade Pregão Eletrônico, relativo ao processo em referência, sendo vencedora a empresa a seguir e respectivo item:
Empresa vencedora: NIHON KOHDEN BRASIL IMPORTAÇÃO, EXPORTAÇÃO E COMÉRCIO DE EQUIPAMENTOS MÉDICOS LTDA
CNPJ: 14.365.637/0001-96
ITEM: 01
Valor total R$ 169.479,00
Claudine Sarmanho
Pregoeira do NPEL/ FSCMPA

Protocolo: 931226

OUTRAS MATÉRIAS

EXTRATO DA ATA DE REGISTRO DE PREÇOS Nº 040/2023/FSCMPA

ÓRGÃO GERENCIADOR: Fundação Santa Casa de Misericórdia do Estado do Pará. Processo Licitatório nº 703805/2022. PREGÃO ELETRÔNICO SRP Nº 079/2022.
OBJETO: Pregão, na forma Eletrônica, para SRP, tem por objeto a futura e eventual Aquisição de– EQUIPAMENTOS PARA SOLUÇÕES MOBILE, EMPRESA VENCEDORA: MICROTÉCNICA IMFORMATICA LTDA, CNPJ nº: 01.590.728/0009-30, Item: 03 com valor total: R$ 143.872,00 (Cento e Quarenta e Três mil Oitocentos e Setenta e dois Reais).
VIGÊNCIA: A presente Ata de Registro de Preços terá validade de 25/04/2023 a 25/04/2024, 12 (doze) meses, a contar da sua assinatura.
Ordenador responsável, Bruno Mendes Carmona

EXTRATO DA ATA DE REGISTRO DE PREÇOS Nº 041/2023/FSCMPA

ÓRGÃO GERENCIADOR: Fundação Santa Casa de Misericórdia do Estado do Pará. Processo Licitatório nº 703805/2022. PREGÃO ELETRÔNICO SRP Nº 079/2022.
OBJETO: Pregão, na forma Eletrônica, para SRP, tem por objeto a futura e eventual Aquisição de– EQUIPAMENTOS PARA SOLUÇÕES MOBILE, EMPRESA VENCEDORA: FERREIRA B2G LTDA, CNPJ nº: 33.884.155/0001-97, Item: 01 com valor total: R$ 165.040,92 (Cento e Sessenta e Cinco mil quarenta Reais e noventa e dois centavos).
VIGÊNCIA: A presente Ata de Registro de Preços terá validade de 18/04/2023 a 18/04/2024, 12 (doze) meses, a contar da sua assinatura.
Ordenador responsável, Bruno Mendes Carmona

EXTRATO DA ATA DE REGISTRO DE PREÇOS Nº 042/2023/FSCMPA

ÓRGÃO GERENCIADOR: Fundação Santa Casa de Misericórdia do Estado do Pará. Processo Licitatório nº 703805/2022. PREGÃO ELETRÔNICO SRP Nº 079/2022.
OBJETO: Pregão, na forma Eletrônica, para SRP, tem por objeto a futura e eventual Aquisição de– EQUIPAMENTOS PARA SOLUÇÕES MOBILE, EMPRESA VENCEDORA: EBSEG EMPRESA BRASILEIRA DE SEGURANÇA LTDA, CNPJ nº: 26.587.635/0001-20, Item: 04 com valor total: R$ 14.800,00 (Catorze mil e Oitocentos Reais).
VIGÊNCIA: A presente Ata de Registro de Preços terá validade de 19/04/2023 a 19/04/2024, 12 (doze) meses, a contar da sua assinatura.
Ordenador responsável, Bruno Mendes Carmona

EXTRATO DA ATA DE REGISTRO DE PREÇOS Nº 043/2023/FSCMPA

ÓRGÃO GERENCIADOR: Fundação Santa Casa de Misericórdia do Estado do Pará. Processo Licitatório nº 703805/2022. PREGÃO ELETRÔNICO SRP Nº 079/2022.
OBJETO: Pregão, na forma Eletrônica, para SRP, tem por objeto a futura e eventual Aquisição de– EQUIPAMENTOS PARA SOLUÇÕES MOBILE, EMPRESA VENCEDORA: FERREIRA B2G LTDA, CNPJ nº: 33.884.155/0001-97, Item: 02 com valor total: R$ 113.570,00 (Cento e Treze mil Quinhentos e Setenta Reais).
VIGÊNCIA: A presente Ata de Registro de Preços terá validade de 18/04/2023 a 18/04/2024, 12 (doze) meses, a contar da sua assinatura.
Ordenador responsável, Bruno Mendes Carmona

Protocolo: 930756

FUNDAÇÃO CENTRO DE HEMOTERAPIA E HEMATOLOGIA DO PARÁ

ERRATA

ERRATA DA PUBLICAÇÃO DO DIÁRIO OFICIAL Nº 35.378 DE 27/04/2023

Protocolo : 930323
ONDE SE LÊ:
I – Conceder Licença Assistênica (o) servidor (a) Aldacir da Silva Aguiar, matricula n° 7000456/1, Cargo de Auxiliar de Administração, lotada (o) na (o), Assessoria Jurídica, desta Fundação Centro de Hemoterapia e Hematologia do Pará – HEMOPA, a contar de 05 de outubro de 2022 a 02 de abril de 2023, Laudo Nº 99659.
LEIA SE:
I – Conceder Licença Saúde (o) servidor (a) Aldacir da Silva Aguiar, matricula n° 7000456/1, Cargo de Auxiliar de Administração, lotada (o) na (o), Assessoria Jurídica, desta Fundação Centro de Hemoterapia e Hematologia do Pará – HEMOPA, a contar de 05 de outubro de 2022 a 02 de abril de 2023, Laudo Nº 99659.

Protocolo: 930912

CONTRATO

EXTRATO DO CONTRATO Nº 023/2023- DECORRENTE DE PREGÃO ELETRÔNICO SRP Nº.104/2022- ATA N.º 001/2023– PROCESSO ADMINISTRATIVO Nº. 2022/1564908.

DAS PARTES:
CONTRATANTE: FUNDAÇÃO CENTRO DE HEMOTERAPIA E HEMATOLOGIA DO PARÁ – HEMOPA
CONTRATADO: BIOCLEAN SERVIÇOS ESPECIALIZADOS LTDA, pessoa jurídica de direito privado, inscrita no CNPJ/MF sob o nº 18.454.641/0001-81, com sede Cidade Nova I, We 10B, nº 111, Cidade Nova, Cidade: Ananindeua/PA Estado: Pará CEP: 67.130-120, neste ato representada por sua representante legal senhor(a) THIAGO QUEMEL OLIVEIRA SOUZA, portadora do RG 9634531, órgão expedidor PC - PA, CPF 018.374.362-82, doravante denominada CONTRATADA
DO OBJETO: O presente Contrato tem como objeto a contratação de pessoa jurídica especializada na prestação de serviços de natureza continuada com mão de obra exclusiva para os cargos de Recepcionista, Secretário Nível Médio e Oficial de Manutenção (artífice) para atender as necessidades da Fundação Centro de Hemoterapia e Hematologia do Pará - HEMOPA, conforme especificações e quantitativos constantes neste Termo de Referência, para o prazo de 12 (doze) meses em conformidade com as especificações, qualidade e condições gerais estabelecidas no Termo de Referência - Anexo I do Edital, consoante estabelecido no PREG. 104/2022 – HEMOPA/SRP. Passam a fazer parte integrante deste Contrato, sob a forma de anexos, como se nele fossem transcritos, o seguinte documento:
DO PRAZO: Este contrato vigorará pelo prazo de 12 MESES contados da data de sua assinatura, podendo ser prorrogado por iguais e sucessivos períodos, até o limite legal.
DOS RECURSOS: Os recursos orçamentários necessários para atender às despesas do objeto deste Pregão, possuem adequação orçamentária e financeira com a Lei do Plano Plurianual – PPA 2016/2019 (Lei Nº 8.335/2015) e a Lei de Diretrizes Orçamentárias para 2019 (Lei Estadual n.º 8.757/2018), como a seguir especificado:
Unidade Orçamentária:
Programa de Trabalho: 10302150782930000 E 10122129783380000
Fonte de Recurso: 01.500.1002.03, 01.659.0000.61 E 01.659.0000.69
Natureza de Despesa: 339037
DO VALOR: O valor global do presente contrato é de R$ 4.719.532,80 (quatro milhões setecentos e dezenove mil quinhentos e trinta e dois reais e oitenta centavos)
DO FISCAL DO CONTRATO: a servidora da Fundação Centro de Hemoterapia e Hematologia do Estado do Pará, Gilda Maria Maia Martins Saldanha exercerá a função de fiscal no acompanhamento dos serviços.
DO FORO: Belém – Pará
DATA DE ASSINATURA DO CONTRATO: 26 de Abril de 2023.
ASSINATURAS:
Paulo André Castelo Branco Bezerra - Presidente da Fundação HEMOPA – Contratante
Thiago Quemel Oliveira Souza- BIOCLEAN SERVIÇOS ESPECIALIZADOS LTDA- Contratada
ORDENADOR DE DESPESA - Paulo André Castelo Branco Bezerra - CPF nº 229.089.192-49.

Protocolo: 930975

TERMO ADITIVO A CONTRATO

2º TERMO ADITIVO AO CONTRATO Nº. 027/2021
(REF. PROC. 2023/348633)

DAS PARTES:
CONTRATANTE: FUNDAÇÃO CENTRO DE HEMOTERAPIA E HEMATOLOGIA DO PARÁ – HEMOPA
CONTRATADA: LAVANDERIA RIO EIRELI- EPP, pessoa jurídica de direito privado, inscrita no CNPJ sob o nº 04.730.453/0001-24 com sede na Rua Mariano n°05, bairro Castanheira- Belém/PA, CEP: 66.645415, neste ato representada por seu representante legal Saralee Menezes Monteiro, portador da Cédula de Identidade nº. 7755131, órgão expedidor PC - PA, CPF/MF sob o nº. 014.347.252-60, residente e domiciliado na TV.Timbó n°2350, bairro da Pedreira, CEP: 66.085.654, doravante denominada CONTRATADA.
OBJETO: O presente termo aditivo tem por objeto o aditamento do contrato Nº 027/2021, nos termos da lei federal nº 8666/93, especificamente quanto à prorrogação de seu prazo de vigência, pelo período de 12 (doze) meses, ou seja, de, 16/05/2023 a 16/05/2024.
VALOR: O valor global do contrato para este Termo Aditivo é de R$ 36.489,60 (trinta e seis mil quatrocentos e oitenta e nove reais e sessenta centavos).

FONTE DO RECURSO:
As despesas decorrentes deste aditivo contratual correrão por conta das seguintes dotações orçamentárias:
Projeto atividade: 10302150782930000 e 10122129783380000
Natureza da despesa: 339039
Fonte de recurso: 01.659.0000.61, 01.659.0000.69 e 01.500.1002.03
DO FORO: Belém – Pará
DATA DE ASSINATURA DO TERMO: 18 de Abril de 2023.
ASSINATURAS:
Paulo André Castelo Branco Bezerra-PRESIDENTE DA FUNDAÇÃO HEMOPA-Contratante
Saralee Menezes Monteiro -LAVANDERIA RIO EIRELI- EPP - Contratada
ORDENADOR DE DESPESA – Paulo André Castelo Branco Bezerra - CPF nº 229.089.192-49.

Protocolo: 930971

AVISO DE LICITAÇÃO

PREGÃO ELETRÔNICO Nº 024/2023 – HEMOPA
PROCESSO ADMINISTRATIVO ELETRÔNICO Nº 2023/43447

A FUNDAÇÃO CENTRO DE HEMOTERAPIA E HEMATOLOGIA DO PARÁ – HEMOPA comunica que realizará Licitação na Modalidade PREGÃO ELETRÔNICO, do tipo MENOR PREÇO pelo critério de julgamento MENOR PREÇO por ITEM modo de disputa ABERTO.
OBJETO: AQUISIÇÃO DE MATERIAL DE CONSUMO ELÉTRICO PARA ATENDER AS DEMANDAS DE MANUTENÇÃO PREDIAL DO HEMOCENTRO COORDENADOR, ANEXOS E UNIDADES DE COLETA BELÉM, DA FUNDAÇÃO CENTRO DE HEMOTERAPIA E HEMATOLOGIA DO PARÁ – FUNDAÇÃO HEMOPA.
Edital disponível em: www.gov.br/compras e www.compraspara.pa.gov.br no Mural de Licitações.
UASG da Fundação HEMOPA: 925452
SESSÃO PÚBLICA: 12/05/2023
Local: www.gov.br/compras
Hora: 09 Horas. (Horário de Brasília)
Unidade Orçamentária: 62201
Programa de Trabalho: 10302150782930000 e 10122129783380000
Fonte de Recurso: 01.659.0000.61 e 01.659.0000.69 e 01.500.1002.03
Natureza de Despesa: 339030
Ordenador da despesa: Paulo André Castelo Branco Bezerra.

Protocolo: 930840

OUTRAS MATÉRIAS

EXTRATO DA NOTA DE EMPENHO DE DESPESA Nº 2023.620201NE001188- PROCESSO ADMINISTRATIVO Nº2023/19785–DISPENSA DE LICITAÇÃO.

DAS PARTES:
CONTRATANTE: FUNDAÇÃO CENTRO DE HEMOTERAPIA E HEMATOLOGIA DO PARÁ – HEMOPA
CONTRATADO: J B M H DISTRIBUIDORA DE EQUIPAMENTOS ELETRONICOS EIRELI, pessoa jurídica de direito privado, inscrita no CNPJ 30.632.729/0001-41, situada na Passagem Resistencia Nº10, Bairro: Marambaia, Belém-PA, por intermédio de seu representante legal Marcelo Hivandro Ferreira Da Silva, portadora da Carteira de Identidade nº 4904996 SSP/PA, e do CPF nº 798.193.702-72,doravante denominada CONTRATADA.
DO OBJETO: O objeto do presente contrato é a AQUISIÇÃO DE 01 (UM) EQUIPAMENTO TIPO SPLIT COM CAPACIDADE DE REFRIGERAÇÃO DE 36.000 BTU'S, PARA ATENDER O NÚCLEO DE HEMOTERAPIA DE TUCURUÍ, DA FUNDAÇÃO CENTRO DE HEMOTERAPIA E HAMATOLOGIA DO PARÁ - HEMOPA, LOCALIZADA NO MUNICÍPIODE TUCURUÍ.
DO PRAZO: REMESSA ÚNICA
DOS RECURSOS: Os recursos orçamentários necessários para atender às despesas decorrentes deste contrato constam do orçamento da contratante, como a seguir especificado:
Unidade Orçamentária: 62201
Projeto Atividade: 10.302.1507.8289
Fonte de recurso: 02500.000001
Natureza Da Despesa: 449052
DO VALOR: - O valor global do presente contrato é de R$ 9.941,00 (nove mil novecentos e quarenta e um reais).
DO FISCAL: Será responsável pela Gestão do contrato a Servidora Maria Onezima Oliveira de Souza, Gerente de Almoxarifado e Patrimônio – GERAP da Fundação HEMOPA.
DO FORO: Belém – Pará
DATA DO EMPENHO: 26/04/2023
ASSINATURAS:
Paulo André Castelo Branco Bezerra - Presidente da Fundação HEMOPA – Contratante
ORDENADOR DE DESPESA - Paulo André Castelo Branco Bezerra - CPF nº 229.089.192-49.

Protocolo: 930782

FUNDAÇÃO PÚBLICA ESTADUAL HOSPITAL DE CLÍNICAS GASPAR VIANNA

PORTARIA

PORTARIA Nº 192, DE 27 DE ABRIL DE 2023.

A Diretora Presidente da Fundação Pública Estadual Hospital de Clínicas Gaspar Vianna, no uso das atribuições que lhe foram conferidas pelo Decreto de 02 de fevereiro de 2023, publicado no DOE nº 35.277 de 03 de fevereiro de 2023.
PAE Nº 2023/185472.
RESOLVE:
CONCEDER a Gratificação de Tempo Integral a(o) servidor(a) abaixo relacionado(a), com percentual fixado em 60% (sessenta por cento) incidente sobre o vencimento do cargo.

MATRICULA	NOME	CARGO	A CONTAR DE
54195161/1	SOLANGE FERREIRA TAVARES	AUX. SERVICOS GERAIS	02/05/2023

DÊ-SE CIÊNCIA, REGISTRE-SE, PUBLIQUE-SE.
HELOISA MARIA MELO E SILVA GUIMARAES
Diretora Presidente / FHCGV

Protocolo: 930959

LICENÇA PARA TRATAMENTO DE SAÚDE

Laudo: 284/22 (PAE: 2023/91748)
Nome: KAYO LUIS FONSECA MELO
Matrícula: 5944103/2
Cargo/Lotação: Técnico de Enfermagem/FHCGV
Período: 16/12/2022 a 30/12/2022

Protocolo: 930984

Laudo: 10/23 (PAE: 2023/96294)
Nome: TAIS QUINTELA MANDELSTAM FERNANDEZ
Matrícula: 5963572/2
Cargo/Lotação: Médico/FHCGV
Período: 20/12/2022 a 02/01/2023

Protocolo: 930986

TERMO ADITIVO A CONTRATO

TERMO ADITIVO: 1°

Classificação do Objeto: Outros
Justificativa: O presente Termo Aditivo tem por objeto a prorrogação da vigência do contrato n° 269/2022, na forma da sua CLÁUSULA V – DA VIGÊNCIA e realizar o acréscimo de aproximadamente 47,67% (QUARENTA E SETE VIRGULA SESSENTA E SETE POR CENTO) ao valor do Contrato, com fulcro no artigo 65, I, B, § 1º da Lei nº 8.666/93.
Data da Assinatura: 27/03/2023
Contrato: 269/2022
Exercício: 2023
Contratado: W.R DE OLIVEIRA SERVIÇOS E COMERCIO - EPP
Endereço: Av. Joaquim Pereira de Queiroz nº 320 A
Telefone: (91) 99166-7078
E-Mail w21modulados@gmail.com
Ordenador: Heloisa Maria Melo e Silva Guimarães

Protocolo: 930707

AVISO DE LICITAÇÃO

AVISO DE LICITAÇÃO
MODALIDADE PREGÃO ELETRÔNICO

Número: 27/2023.
Aquisição eventual de aquisição de Órteses, Próteses e Materiais Especiais (OPME), utilizados nos procedimentos de Cateterismo Congênito, para atender à necessidade no Serviço de Hemodinâmica da Fundação Pública Estadual Hospital de Clínicas Gaspar Vianna (FPEHCGV), pelo período de 12 (doze) meses, conforme especificações do Termo de Referência - Anexo I, o qual é parte integrante do edital, para fornecimento nos prazos e condições constantes no referido termo.
Entrega do Edital: www.comprasnet.gov.br
Observação: O horário de abertura será referente ao horário de Brasília.
Responsável pelo certame: Leonardo Rodrigues Gemaque.
Local de Abertura: www.comprasnet.gov.br
Data de Abertura: 15/05/2023.
Hora de Abertura: 9h, Horário de Brasília.
Ordenador: HELOISA MARIA MELO E SILVA GUIMARÃES.

Protocolo: 930833

AVISO DE LICITAÇÃO
MODALIDADE PREGÃO ELETRÔNICO

Número: 37/2023.
Aquisição eventual de conjuntos de circulação extracorpórea (CEC) para crianças, com o comodato de máquinas de CEC, para realização de cirurgias cardíacas na Fundação Pública Estadual Hospital de Clínicas Gaspar Vianna (FPEHCGV), por um período de 12 (doze) meses, conforme especificações do Termo de Referência - Anexo I, o qual é parte integrante do edital, para fornecimento nos prazos e condições constantes no referido termo.
Entrega do Edital: www.comprasnet.gov.br
Observação: O horário de abertura será referente ao horário de Brasília.
Responsável pelo certame: Klyvia Suenny Barbosa Oliveira.
Local de Abertura: www.comprasnet.gov.br
Data de Abertura: 15/05/2023.
Hora de Abertura: 9h, Horário de Brasília.
Ordenador: HELOISA MARIA MELO E SILVA GUIMARÃES.

Protocolo: 930937

APOSTILAMENTO

TERMO DE APOSTILAMENTO

A Diretora Presidente da Fundação Pública Estadual Hospital de Clínicas Gaspar Vianna, no uso das atribuições que lhe foram conferidas pelo Decreto Governamental datado de 02 de fevereiro de 2023, publicado no DOE- PARÁ nº 35.277 de 03 de fevereiro de 2023. Considerando o disposto no art. n° 65, § 8° da Lei n° 8.666/93.
RESOLVE:
EXPEDIR a presente APOSTILA ao Contrato nº 24/2023, referente à PREGÃO ELETRÔNICO nº 152/2022, celebrado entre a FPEHCGV e a Empresa F. CARDOSO E CIA LTDA, para Aquisição de mobília hospitalar para atender as demandas do setor de hemodinâmica da fundação pública Estadual Hospital de Clinicas Gaspar Vianna – FPEHCGV:
I - Inclusão do endereço orçamentário:
FONTE DE RECURSO: 02754000030
II – Correção da vigência do contrato: O presente contrato terá vigência de 06 (seis) meses com início em 18/01/2023 e término em 17/07/2023.
III - Esta apostila é parte integrante do Contrato nº 24/2023, Pregão Eletrônico nº 152/2022.
Belém-PA, 25 de abril de 2023.
HELOISA MARIA MELO E SILVA GUIMARÃES
Diretora Presidente da FPEHCGV

Protocolo: 931052

TERMO DE APOSTILAMENTO

A Diretora Presidente da Fundação Pública Estadual Hospital de Clínicas Gaspar Vianna, no uso das atribuições que lhe foram conferidas pelo Decreto Governamental datado de 02 de fevereiro de 2023, publicado no DOE- PARÁ nº 35.277 de 03 de fevereiro de 2023. Considerando o disposto no art. n° 65, § 8° da Lei n° 8.666/93.
RESOLVE:
EXPEDIR a presente APOSTILA ao Contrato nº 20/2023, referente à PREGÃO ELETRÔNICO nº 152/2022, celebrado entre a FPEHCGV e a Empresa A. C. FRANCO DE ALMEIDA COMÉRCIO MATERIAL HOSPITALAR EIRELI, para Aquisição de mobília hospitalar para atender as demandas do setor de hemodinâmica da fundação pública Estadual Hospital de Clinicas Gaspar Vianna – FPEHCGV:
I - Inclusão do endereço orçamentário:
FONTE DE RECURSO: 02754000030
II – Correção da vigência do contrato: O presente contrato terá vigência de 06 (seis) meses com início em 17/01/2023 e término em 16/07/2023.
III - Esta apostila é parte integrante do Contrato nº 20/2023, Pregão Eletrônico nº 152/2022.
Belém-PA, 24 de abril de 2023.
HELOISA MARIA MELO E SILVA GUIMARÃES
Diretora Presidente da FPEHCGV

Protocolo: 931038

TERMO DE APOSTILAMENTO

A Diretora Presidente da Fundação Pública Estadual Hospital de Clínicas Gaspar Vianna, no uso das atribuições que lhe foram conferidas pelo Decreto Governamental datado de 02 de fevereiro de 2023, publicado no DOE- PARÁ nº 35.277 de 03 de fevereiro de 2023. Considerando o disposto no art. n° 65, § 8° da Lei n° 8.666/93.
RESOLVE:
EXPEDIR a presente APOSTILA ao Contrato nº 22/2023, referente à PREGÃO ELETRÔNICO nº 152/2022, celebrado entre a FPEHCGV e a Empresa FISIOMÉDICA PRODUTOS E EQUIPAMENTOS EIRELI - EPP, para Aquisição de mobília hospitalar para atender as demandas do setor de hemodinâmica da fundação pública Estadual Hospital de Clinicas Gaspar Vianna – FPEHCGV:
I - Inclusão do endereço orçamentário:
FONTE DE RECURSO: 02754000030
II – Correção da vigência do contrato: O presente contrato terá vigência de 06 (seis) meses com início em 09/02/2023 e término em 08/08/2023.
III - Esta apostila é parte integrante do Contrato nº 22/2023, Pregão Eletrônico nº 152/2022.
Belém-PA, 26 de abril de 2023.
HELOISA MARIA MELO E SILVA GUIMARÃES
Diretora Presidente da FPEHCGV

Protocolo: 931066

TERMO DE APOSTILAMENTO

A Diretora Presidente da Fundação Pública Estadual Hospital de Clínicas Gaspar Vianna, no uso das atribuições que lhe foram conferidas pelo Decreto Governamental datado de 02 de fevereiro de 2023, publicado no DOE- PARÁ nº 35.277 de 03 de fevereiro de 2023. Considerando o disposto no art. n° 65, § 8° da Lei n° 8.666/93.
RESOLVE:
EXPEDIR a presente APOSTILA ao Contrato nº 328/2022, referente à PREGÃO ELETRÔNICO nº 119/2022, celebrado entre a FPEHCGV e a Empresa RGN INSTRUMENTOS E EQUIPAMENTOS MÉDICOS LTDA, para aquisição de Instrumentais Cirúrgico pra atender as necessidades por 12 (doze) meses da fundação pública Estadual Hospital de Clinicas Gaspar Vianna – FPEHCGV:
I - Inclusão do endereço orçamentário:
FONTE DE RECURSO: 02754000030
II – Correção da vigência do contrato: O presente contrato terá vigência de 12 (doze) meses com início em 22/11/2022 e término em 21/11/2023.
III - Esta apostila é parte integrante do Contrato nº 328/2022, Pregão Eletrônico nº 119/2022.
Belém-PA, 25 de abril de 2023.
HELOISA MARIA MELO E SILVA GUIMARÃES
Diretora Presidente da FPEHCGV

Protocolo: 931077

TERMO DE APOSTILAMENTO

A Diretora Presidente da Fundação Pública Estadual Hospital de Clínicas Gaspar Vianna, no uso das atribuições que lhe foram conferidas pelo Decreto Governamental datado de 02 de fevereiro de 2023, publicado no DOE- PARÁ nº 35.277 de 03 de fevereiro de 2023. Considerando o disposto no art. n° 65, § 8° da Lei n° 8.666/93.
RESOLVE:
EXPEDIR a presente APOSTILA ao Contrato nº 168/2022, referente à PREGÃO ELETRÔNICO nº 85/2022, celebrado entre a FPEHCGV e a Empresa GETINGE DO BRASIL EQUIPAMENTOS MÉDICOS LTDA, para Aquisição de 01 (um) Equipamento, Balão Intra – Aórtico, para atender a demanda de atendimento das cirurgias cardíacas realizadas na unidade coronária Adulta da fundação pública Estadual Hospital de Clinicas Gaspar Vianna – FPEHCGV:
I - Inclusão do endereço orçamentário:
FONTE DE RECURSO: 02754000030
II - Esta apostila é parte integrante do Contrato nº 168/2022, Pregão Eletrônico nº 85/2022.
Belém-PA, 25 de abril de 2023.
HELOISA MARIA MELO E SILVA GUIMARÃES
Diretora Presidente da FPEHCGV

Protocolo: 931084

SUPRIMENTO DE FUNDO

PORTARIA Nº 191, DE 27 DE ABRIL DE 2023

A Diretora Presidente da Fundação Pública Estadual Hospital de Clínicas Gaspar Vianna, no uso das atribuições que lhe foram conferidas pelo decreto Governamental de 03 de fevereiro de 2023, publicado no DOE n° 356277 de 03/02/2023.
PAE: 2023/463449.
CONSIDERANDO o disposto no Decreto nº 1.180 de 12.08.2008.
R E S O L V E:
CONCEDER a servidora abaixo, suprimento de fundos no valor de R$ 2.520,00 (Dois Mil, Quinhentos e Vinte Reais), para pagamento de despesas miúdas durante o mês de ABRIL/2023, que não podem subordinar-se ao processo normal de aplicação da Fundação Pública Estadual Hospital de Clínicas Gaspar Vianna.
CONCEDER o prazo de 30 (TRINTA) dias para aplicação e mais 15 (QUINZE) dias, contados da data do recebimento, para encaminhamento de prestação de contas, sendo que após esse período estará o servidor impedido de receber novo suprimento de fundos, além de estar sujeito a tomada de contas especial.
NOME: LARISSA PACHECO DE MOURA KZAM
CARGO: ENFERMEIRO
MATRÍCULA: 55589893
RG: 2827690
CPF: 694.951.902-82
333903096 – MATERIAL DE CONSUMO.....R$ 2.520,00
DÊ-SE CIÊNCIA, REGISTRE-SE E PUBLIQUE.
HELOISA MARIA MELO E SILVA GUIMARÃES
Diretora Presidente / FHCGV

Protocolo: 930955

TORNAR SEM EFEITO

TORNAR SEM EFEITO.

Tornar sem efeito a publicação nº 930022
DOE nº 35.376 de 26 de abril de 2023.
HELOISA MARIA MELO E SILVA GUIMARÃES
DIRETORA PRESIDENTE – FHCGV

Protocolo: 930911

TORNAR SEM EFEITO.
Tornar sem efeito a publicação nº 930007
DOE nº 35.376 de 26 de abril de 2023.
HELOISA MARIA MELO E SILVA GUIMARÃES
DIRETORA PRESIDENTE – FHCGV

Protocolo: 930913

TORNAR SEM EFEITO.
Tornar sem efeito a publicação nº 930034
DOE nº 35.376 de 26 de abril de 2023.
HELOISA MARIA MELO E SILVA GUIMARÃES
DIRETORA PRESIDENTE – FHCGV

Protocolo: 930916

TORNAR SEM EFEITO.
Tornar sem efeito a publicação nº 930118
DOE nº 35.378 de 27 de abril de 2023.
HELOISA MARIA MELO E SILVA GUIMARÃES
DIRETORA PRESIDENTE – FHCGV

Protocolo: 930917

TORNAR SEM EFEITO.
Tornar sem efeito a publicação nº 929183
DOE nº 35.374 de 25 de abril de 2023.
HELOISA MARIA MELO E SILVA GUIMARÃES
DIRETORA PRESIDENTE – FHCGV

Protocolo: 930907

OUTRAS MATÉRIAS

LICENÇA PATERNIDADE
Nº de Dias: 20 (vinte) dias
Nome: ANAILDO CHAVES DA COSTA
Matrícula: 5953596/1
Cargo/Lotação: Técnico de Enfermagem/FHCGV
Período: 28/03/2023 a 16/04/2023
Nº da Certidão: 065656 01 55 2023 1 01665 072 0751321 42

Protocolo: 930987

HOSPITAL REGIONAL DE SALINÓPOLIS

CONTRATO

EXTRATO DO CONTRATO ADMINISTRATIVO Nº 008/2023/HRS
O presente contrato decorre do processo licitatório Pregão Eletrônico nº 006/2023/HRS, Processo PAE Nº 2022/1457022, e possui por objeto: Aquisição de MATERIAL DE CONSUMO: MATERIAL TECNICO HOSPITALAR, para atender, pelo período de 12 (doze) meses, as necessidades do PRONTO SOCORRO, POSTO DE ENFERMAGEM (Internação), BLOCO CIRURGICO E ESTERILIZAÇÃO do HOSPITAL REGIONAL DE SALINÓPOLIS, de acordo com as especificações e quantidades constantes do Anexo I do Edital.
VALOR DO CONTRATO: R$ 312.392,57. (trezentos e doze mil trezentos e noventa e dois reais e cinquenta e sete centavos).
VIGÊNCIA DO CONTRATO ORIGINAL: 27/04/2023 a 27/04/2024.
DOTAÇÃO ORÇAMENTÁRIA:
ESTADUAL PTRES: 21030215078288
Fonte de Recursos (FES): 01500100203-000000
Fonte de Recursos (SUS): 01659000032-000000
Natureza de Despesa: 339030
Plano interno: 1040008288C
CONTRATADA: NORTEMED DISTRIBUIDORA DE PRODUTOS MEDICOS LTDA-EPP, inscrita no CNPJ/MF sob o nº 05.048.534/0001-01, sediada na RUA FERNANDO GUILHON, Nº 67 – BAIRRO: IANETAMA, CIDADE: CASTANHAL/PA, CEP: 68.745-110, TELEFONES: (91) 3711-4085.
LUANA KELLY NORONHA LOIOLA
DIRETORA DO HOSPITAL REGIONAL DE SALINÓPOLIS

Protocolo: 931160

EXTRATO DO CONTRATO ADMINISTRATIVO NºEXTRATO DO CONTRATO ADMINISTRATIVO Nº 009/2023/HRS
O presente contrato decorre do processo licitatório Pregão Eletrônico nº 006/2023/HRS, Processo PAE Nº 2022/1457022, e possui por objeto: Aquisição de MATERIAL DE CONSUMO: MATERIAL TECNICO HOSPITALAR, para atender, pelo período de 12 (doze) meses, as necessidades do PRONTO SOCORRO, POSTO DE ENFERMAGEM (Internação), BLOCO CIRURGICO E ESTERILIZAÇÃO do HOSPITAL REGIONAL DE SALINÓPOLIS, de acordo com as especificações e quantidades constantes do Anexo I do Edital.
VALOR DO CONTRATO: R$ 38.435,75. (trinta e oito mil quatrocentos e trinta e cinco reais e setenta e cinco centavos).
VIGÊNCIA DO CONTRATO ORIGINAL: 27/04/2023 a 27/04/2024.
DOTAÇÃO ORÇAMENTÁRIA:
ESTADUAL PTRES: 21030215078288
Fonte de Recursos (FES): 01500100203-000000
Fonte de Recursos (SUS): 01659000032-000000
Natureza de Despesa: 339030
Plano interno: 1040008288C
CONTRATADA: BRAGANTINA DISTRIBUIDORA DE MEDICAMENTOS LTDA, inscrita no CNPJ/MF sob o nº 07.832.455/0001-12, sediada na RODOVIA DOM ELISEU, S/N, ALTO PARAISO – BRAGANÇA/PA, CEP:68600-000, TELEFONE:(91)98272-4396.
LUANA KELLY NORONHA LOIOLA
DIRETORA DO HOSPITAL REGIONAL DE SALINÓPOLIS

Protocolo: 931163

EXTRATO DO CONTRATO ADMINISTRATIVO NºEXTRATO DO CONTRATO ADMINISTRATIVO Nº 016/2023/HRS
O presente contrato decorre do processo licitatório Pregão Eletrônico nº 006/2023/HRS, Processo PAE Nº 2022/1457022, e possui por objeto: Aquisição de MATERIAL DE CONSUMO: MATERIAL TECNICO HOSPITALAR, para atender, pelo período de 12 (doze) meses, as necessidades do PRONTO SOCORRO, POSTO DE ENFERMAGEM (Internação), BLOCO CIRURGICO E ESTERILIZAÇÃO do HOSPITAL REGIONAL DE SALINÓPOLIS, de acordo com as especificações e quantidades constantes do Anexo I do Edital.
VALOR DO CONTRATO: R$ 69.229,80. (sessenta e nove mil duzentos e vinte e nove reais e oitenta centavos).
VIGÊNCIA DO CONTRATO ORIGINAL: 27/04/2023 a 27/04/2024.
DOTAÇÃO ORÇAMENTÁRIA:
ESTADUAL PTRES: 21030215078288
Fonte de Recursos (FES): 01500100203-000000
Fonte de Recursos (SUS): 01659000032-000000
Natureza de Despesa: 339030
Plano interno: 1040008288C
CONTRATADA: CRISTALFARMA COMERCIO REPRESENTAÇÃO IMPORTAÇÃO E EXPORTAÇÃO LTDA, inscrita no CNPJ/MF sob o nº 05.003.408/0001-30, sediada na RODOVIA BR 316, KM 06, ALAMEDA LEOPOLDO TEIXEIRA, Nº 08, BAIRRO: CENTRO, CIDADE: ANANINDEUA/PA, CEP: 67.030-025, TELEFONE: (91) 3255-5616 / 3255-1279.
LUANA KELLY NORONHA LOIOLA
DIRETORA DO HOSPITAL REGIONAL DE SALINÓPOLIS

Protocolo: 931184

EXTRATO DO CONTRATO ADMINISTRATIVO NºEXTRATO DO CONTRATO ADMINISTRATIVO Nº 018/2023/HRS
O presente contrato decorre do processo licitatório Pregão Eletrônico nº 006/2023/HRS, Processo PAE Nº 2022/1457022, e possui por objeto: Aquisição de MATERIAL DE CONSUMO: MATERIAL TECNICO HOSPITALAR, para atender, pelo período de 12 (doze) meses, as necessidades do PRONTO SOCORRO, POSTO DE ENFERMAGEM (Internação), BLOCO CIRURGICO E ESTERILIZAÇÃO do HOSPITAL REGIONAL DE SALINÓPOLIS, de acordo com as especificações e quantidades constantes do Anexo I do Edital.
VALOR DO CONTRATO: R$ 17.404,00. (dezessete mil e quatrocentos e quatro reais).
VIGÊNCIA DO CONTRATO ORIGINAL: 27/04/2023 a 27/04/2024.
DOTAÇÃO ORÇAMENTÁRIA:
ESTADUAL PTRES: 21030215078288
Fonte de Recursos (FES): 01500100203-000000
Fonte de Recursos (SUS): 01659000032-000000
Natureza de Despesa: 339030
Plano interno: 1040008288C
CONTRATADA: INOVA SERVICE DISTRIBUIDORA LTDA, inscrita no CNPJ/MF sob o nº 37.180.769/0001-49, sediada na RUA BARÃO DO RIO BRANCO, Nº 463, BAIRRO: CENTRO, CIDADE: ANAPOLIS/GO, CEP: 75.020-020, TELEFONE: (62) 99886-9613 / (62)99124-1898.
LUANA KELLY NORONHA LOIOLA
DIRETORA DO HOSPITAL REGIONAL DE SALINÓPOLIS

Protocolo: 931190

EXTRATO DO CONTRATO ADMINISTRATIVO NºEXTRATO DO CONTRATO ADMINISTRATIVO Nº 017/2023/HRS
O presente contrato decorre do processo licitatório Pregão Eletrônico nº 006/2023/HRS, Processo PAE Nº 2022/1457022, e possui por objeto: Aquisição de MATERIAL DE CONSUMO: MATERIAL TECNICO HOSPITALAR, para atender, pelo período de 12 (doze) meses, as necessidades do PRONTO SOCORRO, POSTO DE ENFERMAGEM (Internação), BLOCO CIRURGICO E ESTERILIZAÇÃO do HOSPITAL REGIONAL DE SALINÓPOLIS, de acordo com as especificações e quantidades constantes do Anexo I do Edital.
VALOR DO CONTRATO: R$ 21.600,00. (vinte e um mil e seiscentos reais).
VIGÊNCIA DO CONTRATO ORIGINAL: 27/04/2023 a 27/04/2024.
DOTAÇÃO ORÇAMENTÁRIA:
ESTADUAL PTRES: 21030215078288
Fonte de Recursos (FES): 01500100203-000000
Fonte de Recursos (SUS): 01659000032-000000
Natureza de Despesa: 339030
Plano interno: 1040008288C
CONTRATADA: GOEDERT LTDA, inscrita no CNPJ/MF sob o nº 79.846.465/0001-18, sediada na RUA ALEXANDRE SERGIO GODINHO, Nº 129, BAIRRO: MORRO DA BINA, CIDADE: BIGUAÇU/SC, CEP: 88.160-486, TELEFONE: (48) 3205-2122 / (48)99119-2644.
LUANA KELLY NORONHA LOIOLA
DIRETORA DO HOSPITAL REGIONAL DE SALINÓPOLIS

Protocolo: 931186

EXTRATO DO CONTRATO ADMINISTRATIVO NºEXTRATO DO CONTRATO ADMINISTRATIVO Nº 010/2023/HRS

O presente contrato decorre do processo licitatório Pregão Eletrônico nº 006/2023/HRS, Processo PAE Nº 2022/1457022, e possui por objeto: Aquisição de MATERIAL DE CONSUMO: MATERIAL TECNICO HOSPITALAR, para atender, pelo período de 12 (doze) meses, as necessidades do PRONTO SOCORRO, POSTO DE ENFERMAGEM (Internação), BLOCO CIRURGICO E ESTERILIZAÇÃO do HOSPITAL REGIONAL DE SALINÓPOLIS, de acordo com as especificações e quantidades constantes do Anexo I do Edital.
VALOR DO CONTRATO: R$ 44.876,86. (quarenta e quatro mil oitocentos e setenta e seis reais e oitenta e seis centavos).
VIGÊNCIA DO CONTRATO ORIGINAL: 27/04/2023 a 27/04/2024.
DOTAÇÃO ORÇAMENTÁRIA:
ESTADUAL PTRES: 21030215078288
Fonte de Recursos (FES): 01500100203-000000
Fonte de Recursos (SUS): 01659000032-000000
Natureza de Despesa: 339030
Plano interno: 1040008288C
CONTRATADA: E. R. TRINDADE LTDA, inscrita no CNPJ/MF sob o nº 04.252.742/0001-65, sediada na RUA SÃO FRANCISCO, Nº 1104 – BAIRRO: JUAZEIRO – CIDADE: SANTA ISABEL DO PARÁ/PA, TELEFONE: (91) 3263-4563 / 3014-7418 / 98814-4784.
LUANA KELLY NORONHA LOIOLA
DIRETORA DO HOSPITAL REGIONAL DE SALINÓPOLIS

Protocolo: 931166

EXTRATO DO CONTRATO ADMINISTRATIVO NºEXTRATO DO CONTRATO ADMINISTRATIVO Nº 011/2023/HRS

O presente contrato decorre do processo licitatório Pregão Eletrônico nº 006/2023/HRS, Processo PAE Nº 2022/1457022, e possui por objeto: Aquisição de MATERIAL DE CONSUMO: MATERIAL TECNICO HOSPITALAR, para atender, pelo período de 12 (doze) meses, as necessidades do PRONTO SOCORRO, POSTO DE ENFERMAGEM (Internação), BLOCO CIRURGICO E ESTERILIZAÇÃO do HOSPITAL REGIONAL DE SALINÓPOLIS, de acordo com as especificações e quantidades constantes do Anexo I do Edital.
VALOR DO CONTRATO: R$ 31.715,89. (trinta e um mil setecentos e quinze reais e oitenta e nove centavos).
VIGÊNCIA DO CONTRATO ORIGINAL: 27/04/2023 a 27/04/2024.
DOTAÇÃO ORÇAMENTÁRIA:
ESTADUAL PTRES: 21030215078288
Fonte de Recursos (FES): 01500100203-000000
Fonte de Recursos (SUS): 01659000032-000000
Natureza de Despesa: 339030
Plano interno: 1040008288C
CONTRATADA: ALTAMED DISTRIBUIDORA DE MEDICAMENTOS LTDA, inscrita no CNPJ/MF sob o nº 21.581.445/0001-82, sediada na ESTRADA DO CURUÇAMBA, Nº 50 – BAIRRO: CURUÇAMBA – CIDADE: ANNINDEUA/PA, CEP: 67.146-263, TELEFONE: (91) 4042-0747 / 3282-0206.
LUANA KELLY NORONHA LOIOLA
DIRETORA DO HOSPITAL REGIONAL DE SALINÓPOLIS

Protocolo: 931170

EXTRATO DO CONTRATO ADMINISTRATIVO NºEXTRATO DO CONTRATO ADMINISTRATIVO Nº 012/2023/HRS

O presente contrato decorre do processo licitatório Pregão Eletrônico nº 006/2023/HRS, Processo PAE Nº 2022/1457022, e possui por objeto: Aquisição de MATERIAL DE CONSUMO: MATERIAL TECNICO HOSPITALAR, para atender, pelo período de 12 (doze) meses, as necessidades do PRONTO SOCORRO, POSTO DE ENFERMAGEM (Internação), BLOCO CIRURGICO E ESTERILIZAÇÃO do HOSPITAL REGIONAL DE SALINÓPOLIS, de acordo com as especificações e quantidades constantes do Anexo I do Edital.
VALOR DO CONTRATO: R$ 8.003,05. (oito mil e três reais e cinco centavos).
VIGÊNCIA DO CONTRATO ORIGINAL: 27/04/2023 a 27/04/2024.
DOTAÇÃO ORÇAMENTÁRIA:
ESTADUAL PTRES: 21030215078288
Fonte de Recursos (FES): 01500100203-000000
Fonte de Recursos (SUS): 01659000032-000000
Natureza de Despesa: 339030
Plano interno: 1040008288C
CONTRATADA: ONCONORTE LTDA-EPP, inscrita no CNPJ/MF sob o nº 14.497.468/0001-48, sediada na RUA LUIZ FERNANDO NOBRE, Nº 480, SALA A/B, BAIRRO: CENTRO, CIDADE: ANANINDEUA/PA, CEP: 67.030-140, TELEFONE: (91) 3321-1210 / 98427-9421.
LUANA KELLY NORONHA LOIOLA
DIRETORA DO HOSPITAL REGIONAL DE SALINÓPOLIS

Protocolo: 931173

EXTRATO DO CONTRATO ADMINISTRATIVO Nº EXTRATO DO CONTRATO ADMINISTRATIVO Nº 013/2023/HRS

O presente contrato decorre do processo licitatório Pregão Eletrônico nº 006/2023/HRS, Processo PAE Nº 2022/1457022, e possui por objeto: Aquisição de MATERIAL DE CONSUMO: MATERIAL TECNICO HOSPITALAR, para atender, pelo período de 12 (doze) meses, as necessidades do PRONTO SOCORRO, POSTO DE ENFERMAGEM (Internação), BLOCO CIRURGICO E ESTERILIZAÇÃO do HOSPITAL REGIONAL DE SALINÓPOLIS, de acordo com as especificações e quantidades constantes do Anexo I do Edital.
VALOR DO CONTRATO: R$ 52.500,00 (cinquenta e dois mil e quinhentos reais).
VIGÊNCIA DO CONTRATO ORIGINAL: 27/04/2023 a 27/04/2024.
DOTAÇÃO ORÇAMENTÁRIA:
ESTADUAL PTRES: 21030215078288
Fonte de Recursos (FES): 01500100203-000000
Fonte de Recursos (SUS): 01659000032-000000
Natureza de Despesa: 339030
Plano interno: 1040008288C
CONTRATADA: IMPERIO PHARMA MEDICAMENTOS LTDA, inscrita no CNPJ/MF sob o nº 43.595.813/0001-84, sediada na RUA CEARÁ, Nº 350, BAIRRO: QUITANDINHA, CIDADE: PETROPOLIS/RJ, CEP: 25.651-270, TELEFONE: (21) 99182-9234.
LUANA KELLY NORONHA LOIOLA
DIRETORA DO HOSPITAL REGIONAL DE SALINÓPOLIS

Protocolo: 931176

EXTRATO DO CONTRATO ADMINISTRATIVO NºEXTRATO DO CONTRATO ADMINISTRATIVO Nº 014/2023/HRS

O presente contrato decorre do processo licitatório Pregão Eletrônico nº 006/2023/HRS, Processo PAE Nº 2022/1457022, e possui por objeto: Aquisição de MATERIAL DE CONSUMO: MATERIAL TECNICO HOSPITALAR, para atender, pelo período de 12 (doze) meses, as necessidades do PRONTO SOCORRO, POSTO DE ENFERMAGEM (Internação), BLOCO CIRURGICO E ESTERILIZAÇÃO do HOSPITAL REGIONAL DE SALINÓPOLIS, de acordo com as especificações e quantidades constantes do Anexo I do Edital.
VALOR DO CONTRATO: R$ 36.098,80. (trinta e seis mil noventa e oito reais e oitenta centavos).
VIGÊNCIA DO CONTRATO ORIGINAL: 27/04/2023 a 27/04/2024.
DOTAÇÃO ORÇAMENTÁRIA:
ESTADUAL PTRES: 21030215078288
Fonte de Recursos (FES): 01500100203-000000
Fonte de Recursos (SUS): 01659000032-000000
Natureza de Despesa: 339030
Plano interno: 1040008288C
CONTRATADA: F. CARDOSO E CIA LTDA, inscrita no CNPJ/MF sob o nº 04.949.905/0001-63, sediada na RUA JOAO NUNES DE SOUZA, Nº 125 – BAIRRO: ÁGUAS BRANCAS – BR-316 KM 8 - CIDADE: ANANINDEUA/PA, TELEFONES: (91) 32021344 / (91) 32021310.
LUANA KELLY NORONHA LOIOLA
DIRETORA DO HOSPITAL REGIONAL DE SALINÓPOLIS

Protocolo: 931180

EXTRATO DO CONTRATO ADMINISTRATIVO NºEXTRATO DO CONTRATO ADMINISTRATIVO Nº 015/2023/HRS

O presente contrato decorre do processo licitatório Pregão Eletrônico nº 006/2023/HRS, Processo PAE Nº 2022/1457022, e possui por objeto: Aquisição de MATERIAL DE CONSUMO: MATERIAL TECNICO HOSPITALAR, para atender, pelo período de 12 (doze) meses, as necessidades do PRONTO SOCORRO, POSTO DE ENFERMAGEM (Internação), BLOCO CIRURGICO E ESTERILIZAÇÃO do HOSPITAL REGIONAL DE SALINÓPOLIS, de acordo com as especificações e quantidades constantes do Anexo I do Edital.
VALOR DO CONTRATO: R$ 43.767,50. (quarenta e três mil setecentos e sessenta e sete reais e cinquenta centavos).
VIGÊNCIA DO CONTRATO ORIGINAL: 27/04/2023 a 27/04/2024.
DOTAÇÃO ORÇAMENTÁRIA:
ESTADUAL PTRES: 21030215078288
Fonte de Recursos (FES): 01500100203-000000
Fonte de Recursos (SUS): 01659000032-000000
Natureza de Despesa: 339030
Plano interno: 1040008288C
CONTRATADA: AHCOR COMERCIO DE PRODUTOS ODONTOLOGICOS LTDA, inscrita no CNPJ/MF sob o nº 37.556.213/0001-04, sediada na AVENIVA PRESIDENTE GETULIO VARGAS, Nº 4627, BAIRRO: IANETAMA, CIDADE: CASTANHAL/PA, CEP: 68.745-000, TELEFONE: (91) 3349-6169.
LUANA KELLY NORONHA LOIOLA
DIRETORA DO HOSPITAL REGIONAL DE SALINÓPOLIS

Protocolo: 931182

SECRETARIA DE ESTADO DE TRANSPORTES

TERMO ADITIVO A CONTRATO

3º TERMO ADITIVO AO CONTRATO N° 11/2020
PROCESSO Nº. 2020/135752 ANEXO: 2023/151534

JUSTIFICATIVA: Decorre da solicitação feita pela empresa Contratada, com fundamento no Art. 65, I, alínea "a" e "b" c/c §1º da Lei nº. 8.666/93, devidamente analisado pela Consultoria Jurídica e Setor Técnico, bem como autorizado pelo Gestor desta SETRAN.
VALOR DO CONTRATO: R$ 32.347.867,33 (trinta e dois milhões, trezentos e quarenta e sete mil, oitocentos e sessenta e sete reais e trinta e três centavos).
VALOR ACRESCIDO E SUPRIMIDO: R$ $ 3.511.417,47 (três milhões, quinhentos e onze mil, quatrocentos e dezessete reais e quarenta e sete centavos).

VALOR FINAL DO CONTRATO: R$ 32.347.867,33 (trinta e dois milhões, trezentos e quarenta e sete mil, oitocentos e sessenta e sete reais e trinta e três centavos).
DATA DA ASSINATURA: 24 /04/2023.
CONTRATADA: CONSÓRCIO SYSTRA – PAT TRAFFIC.
CNPJ: 37.733.781/0001-33.
ORDENADOR: ADLER GERCILEY ALMEIDA DA SILVEIRA.

Protocolo: 931316

EXTRATO DO 2° TERMO ADITIVO AO CONTRATO N° 033/2022
PROCESSO: 2021/299841 ANEXO: 2022/1646330

JUSTIFICATIVA: Decorre da solicitação feita pela Empresa Contratada, Manifestação da DIRTEC, Manifestação da DIRTEC, Manifestação da CONJUR, devida autorização do Exmo. Sr. Secretário de Estado de Transportes, com fundamento no Art. 57, §1, II da Lei Federal nº. 8.666/93.
INIC. DE VIG.: 31/12/2022 TÉRM.VIG.: 30/03/2023
PRAZO: 90 (noventa) dias.
DATA DA ASSINATURA: 22/03/2023.
CONTRATADA: CONSTRUTORA PLENA LTDA.
CNPJ: 27.105.370/0001-40.
ORDENADOR: ADLER GERCILEY ALMEIDA DA SILVEIRA – SECRETÁRIO DE ESTADO DE TRANSPORTES.

Protocolo: 931311

5º TERMO ADITIVO AO CONTRATO N° 73/2018
PROCESSO Nº: 2018/165447 ANEXO: 2023/190863

JUSTIFICATIVA: É decorrente de solicitação feita pela contratada, com fundamento no Art. 65, I, alínea "a" e "b" c/c §1º da Lei nº. 8.666/93, devidamente analisado pela Consultoria Jurídica e Setor Técnico, bem como autorizado pelo Gestor desta SETRAN.
VALOR INICIAL: R$ 32.599.047,70 (trinta e dois milhões, quinhentos e noventa e nove mil, quarenta e sete reais e setenta centavos).
VALOR ACRÉSCIDO: R$ 8.062.659,34 (oito milhões, sessenta e dois mil, seiscentos e cinquenta e nove reais e trinta e quatro centavos).
VALOR SUPRIMIDO: R$ 286.961,57 (duzentos e oitenta e seis mil e novecentos e sessenta e um reais e cinquenta e sete centavos).
REFLEXO FINANCEIRO: R$7.793.679,77 (sete milhões, setecentos e noventa e três mil, seiscentos e setenta e nove reais e setenta e sete centavos).
VALOR FINAL: R$ 40.392.745,47 (quarenta milhões, trezentos e noventa e dois mil, setecentos e quarenta e cinco reais e quarenta e sete centavos).
DOTAÇÃO ORÇAMENTÁRIA: Unidade: 29101; Programa de Trabalho: 26.782.1486.7432; Natureza da Despesa: 449051; Origem do Recurso: Tesouro; Fonte de Recurso: 01708000024.
DATA DA ASSINATURA: 24/04/2023.
CONTRATADA: AMETA ENGENHARIA LTDA.
CNPJ: 04.101.986/0001-47
ORDENADOR: ADLER GERCILEY ALMEIDA DA SILVEIRA - SECRETÁRIO DE ESTADO DE TRANSPORTES

Protocolo: 931314

EXTRATO DO 1° TERMO ADITIVO AO CONTRATO 52/2022
PROCESSO: 2021/418188 ANEXO: 2022/1546953

JUSTIFICATIVA: Decorre da solicitação feita pela Empresa Contratada, Manifestação da DIRTEC, Manifestação da CONJUR, devida autorização do Exmo. Sr. Secretário de Estado de Transportes, com fundamento no Art. 57, §1, II da Lei Federal nº. 8.666/93.
INIC. DE VIG.: 26/01/2023 TÉRM.VIG.: 24/06/2023
PRAZO: 150 (cento e cinquenta) dias.
DATA DA ASSINATURA: 19/04/2023.
CONTRATADA: COPEM CONST. PARAENSE DE ESTRUTURAS METÁLICAS S/A.
CNPJ: 04.970.687/0001-49.
ORDENADOR: ADLER GERCILEY ALMEIDA DA SILVEIRA – SECRETÁRIO DE ESTADO DE TRANSPORTES.

Protocolo: 931307

TERMO ADITIVO A CONVÊNIO

EXTRATO DE TERMO ADITIVO DE PRORROGAÇÃO DE PRAZO AO CONVÊNIO

Nº. do Convênio: 166/2022 Processo nº 2021/1033557
Nº. do Termo: 2º Data de Assinatura: 24/04/2023
Justificativa: O presente Termo Aditivo de Prorrogação de Prazo ao Convênio nº 166/2022 é em decorrência da solicitação da Prefeitura Municipal de Anajás através do Ofício AM 030/2023 datado em 14 de Abril de 2023 (seq. 111), em virtude de que a obra encontra-se em andamento, apresentando o percentual de 32,13% de execução, prorrogação de prazo solicitada faz-se necessária para a o término da execução dos serviços propostos no plano de trabalho. A prorrogação de prazo encontra fundamento na Lei nº. 8.666/93, bem como na Cláusula Quinta, item 5.1, alínea "h" e "j", passando consequentemente os documentos supra referenciados a fazer parte integrante deste Instrumento.
Prazo: 120 (cento e vinte) dias Inic. de Vig.: 25/04/2023 T. Vig.: 22/08/2023.
Nome: PREFEITURA MUNICIPAL DE ANAJÁS - CNPJ n° 05.849.955/0001-31.
ORDENADOR: ADLER GERCILEY ALMEIDA DA SILVEIRA – SECRETÁRIO DE ESTADO DE TRANSPORTES.

Protocolo: 931297

EXTRATO DE TERMO ADITIVO DE PRORROGAÇÃO DE PRAZO AO CONVÊNIO

Nº. do Convênio: 134/2022 Processo nº: 2022/530490
Nº. do Termo: 3º Data de Assinatura: 18/04/2023
Justificativa: O presente Termo Aditivo de Prorrogação de Prazo ao Convênio nº 134/2022 é decorrente da solicitação feita pela Prefeitura Municipal de Viseu através do Ofício nº 057/2023/Gab. datado em 11 de Abril de 2023 (seq. 99), Para a conclusão dos procedimentos legais e o cumprimento da finalidade do convênio. A prorrogação de prazo encontra fundamento na Lei nº. 8.666/93, bem como na Cláusula Quinta, item 5.1, alíneas "j", passando consequentemente os documentos supra referenciados a fazer parte integrante deste Instrumento.
Prazo: 120 (cento e vinte) dias Inic. de Vig.: 22/04/2023 T. Vig.: 19/08/2023.
Nome: PREFEITURA MUNICIPAL DE VISEU - CNPJ nº 04.873.618/0001-17.
ORDENADOR: ADLER GERCILEY ALMEIDA DA SILVEIRA – SECRETÁRIO DE ESTADO DE TRANSPORTES.

Protocolo: 931302

EXTRATO DE TERMO ADITIVO DE PRORROGAÇÃO DE PRAZO AO CONVÊNIO

Nº. do Convênio: 116/2022 Processo nº 2022/618949
Nº. do Termo: 2º Data de Assinatura: 26/04/2023
Justificativa: O presente Termo Aditivo de Prorrogação de Prazo ao Convênio nº 116/2022 é em decorrência da solicitação da CONCEDENTE, em virtude de que a obra encontra-se em andamento, apresentado o percentual de 45,84% de execução, conforme atesta o Relatório de Vistoria Técnica Setran (seq. 134). A prorrogação solicitado faz-se necessário para a o término da execução dos serviços propostos no Plano de Trabalho em, tempo hábil. A prorrogação de prazo encontra fundamento na Lei nº. 8.666/93, bem como na Cláusula Quinta, item 5.1, alíneas "j", passando consequentemente os documentos supra referenciados a fazer parte integrante deste Instrumento.
Prazo: 120 (cento e vinte) dias Inic. de Vig.: 28/04/2023 T. Vig.: 25/08/2023.
Nome: PREFEITURA MUNICIPAL DE BRAGANÇA - CNPJ n° 04.873.592/0001-07
ORDENADOR: ADLER GERCILEY ALMEIDA DA SILVEIRA – SECRETÁRIO DE ESTADO DE TRANSPORTES.

Protocolo: 931287

EXTRATO DE TERMO ADITIVO DE PRORROGAÇÃO DE PRAZO AO CONVÊNIO

Nº. do Convênio: 199/2022 Processo nº 2022/791333
Nº. do Termo: 1º Data de Assinatura: 19/04/2023
Justificativa: O presente Termo Aditivo de Prorrogação de Prazo ao Convênio nº 199/2022 é decorrente da solicitação da Prefeitura Municipal de Quatipuru através do Ofício nº 127/2023 - GP datado em 23 de Março de 2023 (seq. 73), em virtude de que a obra ainda está em andamento e encontra-se com o percentual de 26,31% de execução, sendo necessário o prazo proposto para cumprimento do Plano de Trabalho. A prorrogação de prazo encontra fundamento na Lei nº. 8.666/93, bem como na Cláusula Quinta, 5.1, alíneas "h" e "j" passando consequentemente os documentos supra referenciados a fazer parte integrante deste Instrumento..
Prazo: 228 (duzentos e vinte e oito) dias Inic. de Vig.: 26/04/2023 T. Vig.: 09/12/2023.
Nome: PREFEITURA MUNICIPAL DE QUATIPURU - CNPJ n° 01.612.367/0001-29.
ORDENADOR: ADLER GERCILEY ALMEIDA DA SILVEIRA – SECRETÁRIO DE ESTADO DE TRANSPORTES.

Protocolo: 931293

EXTRATO DE TERMO ADITIVO DE PRORROGAÇÃO DE PRAZO AO CONVÊNIO

Nº. do Convênio: 191/2022 Processo nº 2022/499003
Nº. do Termo: 2º Data de Assinatura: 19/04/2023
Justificativa: O presente Termo Aditivo de Prorrogação de Prazo ao Convênio nº 191/2022 é em decorrência da solicitação da Prefeitura Municipal de Itaituba através do Ofício GAB/PMI Nº 051/2023 de 29 de Março de 2023 (seq. 98). A prorrogação de prazo encontra fundamento na Lei nº. 8.666/93, bem como na Cláusula Quinta, item 5.1, alíneas "h" e "j", passando consequentemente os documentos supra referenciados a fazer parte integrante deste Instrumento.
Prazo: 299 (duzentos e noventa e nove) dias Inic. de Vig.: 26/04/2023 T. Vig.: 18/02/2024.
Nome: PREFEITURA MUNICIPAL DE ITAITUBA - CNPJ n° 05.138.730/0001-77.
ORDENADOR: ADLER GERCILEY ALMEIDA DA SILVEIRA – SECRETÁRIO DE ESTADO DE TRANSPORTES.

Protocolo: 931299

DIÁRIA

PORTARIA Nº 173 DE 25 DE ABRIL DE 2023

Fundamento Legal: Art. 145 da Lei 5.810/94
PAE nº 2023/456744
OBJETIVO: O Engenheiro se deslocará para fiscalizar obras na PA-154, ponte sobre o Rio Camarazinho e os serviços de manutenção nos municipios de Soure, Salvaterra e Cachoeira do Arari.
Origem: Belém

Destino(s): Soure
Servidor (a): Afonso Costa Picanço
Cargo: Gerente
Id. Funcional: 5901792/3
Período: 13 a 14/04/2023
Diária(s): 1,5 (uma e meia)
Francisco Edvan de Oliveira

Protocolo: 931304

OUTRAS MATÉRIAS

RESULTADO DO JULGAMENTO DOS DOCUMENTOS DE HABILITAÇÃO E CONVOCAÇÃO DAS EMPRESAS

Modalidade: Concorrência.
Número: n.º 008/2023.
A Secretaria de Estado de Transportes – SETRAN, através da Comissão Permanente de Licitação torna público o resultado do julgamento dos Documentos de Habilitação. As empresas CFA CONSTRUÇÕES TERRAPLENAGEM E PAVIMENTAÇÃO LTDA. e V.F. GOMES CONSTRUTORA LTDA foram consideradas HABILITADAS. A partir da data desta publicação, abre-se o prazo de 05 (cinco) dias úteis para interposição de Recursos. Cópia da ata de julgamento da Documentação de Habilitação, encontra-se à disposição dos interessados na sala da Comissão Permanente de Licitação da SETRAN, na Av. Almirante Barroso, nº 3639, 1º andar – Souza – Belém/Pa.
Não havendo recurso, as empresas habilitadas ficam desde já convocadas para a data de 10/05/2023, às 14h00min, para abertura e julgamento das propostas de preços relativas à Concorrência n°008/2023.
Belém, 27 de abril de 2023.
VICTOR ROCHA DE SOUZA
Presidente da C.P.L - SETRAN

Protocolo: 931283

SECRETARIA DE ESTADO DE DESENVOLVIMENTO AGROPECUÁRIO E DA PESCA

PORTARIA

PORTARIA Nº 135 DE 27 DE ABRIL DE 2023

O DIRETOR ADMINISTRATIVO E FINANCEIRO, no uso das atribuições que lhe são conferidas;
Considerando o Processo 2023/473813;
R E S O L V E:
CONCEDER, a gratificação de Atividade de Motorista-GAM, ao servidor EMERSON DE SOUZA VIEIRA, matrícula nº 57205257/ 1, ocupante do cargo de Motorista, lotado nesta Secretaria de Estado de Desenvolvimento Agropecuário e da Pesca –SEDAP, a contar de 02.05.2023.
REGISTRE-SE, PUBLIQUE-SE E CUMPRA-SE
MÁRCIO MARCELO DE SOUZA TRINDADE
Diretor Administrativo e Financeiro

Protocolo: 931076

LICENÇA PRÊMIO

PORTARIA Nº 131 DE 26 DE ABRIL DE 2023

O DIRETOR ADMINISTRATIVO E FINANCEIRO, no uso das atribuições que lhe são conferidas,
Considerando o processo nº 2023/451278;
R E S O L V E:
EXCLUIR, da portaria n° 097 de 24/03/2023, publicada no DOE. n° 35.345 de 30/06/2023, os períodos 01/06/23 a 30/07/23 - (60 dias), correspondentes ao triênio 2007/2010, 31/07/23 a 28/09/23 - (60 dias), correspondentes ao triênio 2010/2013 e 29/09/23 a 27/11/23 - (60 dias), correspondentes ao triênio 2013/2016 de utilização em gozo de Licença Prêmio da servidora KARINA CONCEIÇÃO VIEIRA FRIAS, matrícula nº 23744/1.
DÊ-SE CIÊNCIA, REGISTRE-SE, PUBLIQUE-SE E CUMPRA-SE
MÁRCIO MARCELO DE SOUZA TRINDADE
Diretor Administrativo e Financeiro

Protocolo: 930981

ERRATA

ERRATA DO CONTRATO Nº 139/2022-SEDAP

Publicado no DOE Nº 35.028 em 30/06/2022 Protocolo: 821342
Onde se lê:
Data da Vigência: 01/04/2022 a 31/03/2023
Leia-se:
Data da Vigência: 01/07/2022 a 30/06/2023
Ordenador: GIOVANNI CORREA QUEIROZ

Protocolo: 930776

TERMO ADITIVO A CONTRATO

8° TERMO ADITIVO AO CONTRATO N° 116/2020 - SEDAP

OBJETO: ADEQUAÇÃO DO PROJETO BÁSICO DO INSTRUMENTO PACTUADO.
DATA DE ASSINATURA: 27/04/2023.
CONTRATADO: M. PAMPLONA CONSTRUÇÕES EIRELI EPP, CNPJ Nº 19.578.735/0001-25.
JUSTIFICATIVA: PARA ATENDER INTERESSE PÚBLICO.
ENDEREÇO: AVENIDA SENADOR LEMOS, Nº 2343, SALA 08 –CEP: 66.113-000.
ORDENADOR: GIOVANNI CORREA QUEIROZ.

Protocolo: 930947

TERMO ADITIVO A CONVÊNIO

2º TERMO ADITIVO AO CONVÊNIO N° 32/2022 - SEDAP

Data de assinatura: 27/04/2023.
Objeto: Prazo de vigência do Convênio nº 32/2022 fica prorrogado por mais 12(doze) meses, a contar do dia 01/05/2023 à 30/04/2024.
Convenente: MUNICIPIO DE CONCEIÇÃO DO ARAGUAIA.
Endereço: Travessa Vereadora Virgolina Coelho, nº 1145, CEP: 68.540-000, Bairro: São Luiz II, Município de Conceição do Araguaia, Estado do Pará, inscrita no CNPJ/MF sob o nº 05.070.404/0001-75.
Ordenador: GIOVANNI CORREA QUEIROZ.

Protocolo: 931056

DIÁRIA

PORTARIA DE DIÁRIAS Nº 232/2023 FUNDAMENTO LEGAL: Lei n° 5.810/94, Art. 145. BASE LEGAL: Decreto Estadual n° 734/1992 ORIENTAÇÃO NORMATIVA 001/AGE – PORTARIA Nº 278/2019. BENEFICIÁRIO: Heloisa Helena Batista de Figueiredo CARGO: Engenheira Agrônoma MATRICULA: 23639-1 ORIGEM: Belém/PA. DESTINO: Brasília/DF. OBJETIVO: Reunir com a equipe do instituto Brasileiro de Desenvolvimento e Sustentabilidade para elaboração de projetos voltados para equidade de gênero com alinhamento a agricultura de baixo carbono. PERÍODO: 02 a 06/05/2023. Nº DE DIÁRIAS: 4½ (quatro e meia). ORDENADOR: Márcio Marcelo de Souza Trindade /Diretor Administrativo e Financeiro/SEDAP
PORTARIA DE DIÁRIAS Nº 227/2023 FUNDAMENTO LEGAL: Lei n° 5.810/94, Art. 145. BASE LEGAL: Decreto Estadual n° 734/1992 ORIENTAÇÃO NORMATIVA 001/AGE – PORTARIA Nº 278/2019. BENEFICIÁRIO: Ozias Guedes de Aquino. CARGO: Extensionista Rural MATRICULA: 3177530/1 ORIGEM: Belém/PA. DESTINO: Soure/PA. OBJETIVO: Participar da Oficina Territorial do Plano Amazônia Mais Sustentável PERÍODO: 10 a 12/05/2023. Nº DE DIÁRIAS: 2½ (duas e meia). ORDENADOR: Márcio Marcelo de Souza Trindade /Diretor Administrativo e Financeiro/SEDAP
PORTARIA DE DIÁRIAS Nº 207/2023 FUNDAMENTO LEGAL: Lei n° 5.810/94, Art. 145. BASE LEGAL: Decreto Estadual n° 734/1992 ORIENTAÇÃO NORMATIVA 001/AGE – PORTARIA Nº 278/2019. BENEFICIÁRIO: João Paulo Meister CARGO: Coordenador Regional MATRÍCULA: 57193499/2 ORIGEM: Itaituba/PA. DESTINO: Trairão/PA. OBJETIVO: Dar apoio a produtores na comercialização do cacau. PERÍODO: 08 a 09/05/2023. Nº DE DIÁRIAS: 1 ½ (uma e meia). ORDENADOR: Márcio Marcelo de Souza Trindade /Diretor Administrativo e Financeiro/SEDAP

Protocolo: 931231

INSTITUTO DE TERRAS DO PARÁ

PORTARIA

PORTARIA Nº 373/2023-ITERPA

"DISPÕE SOBRE CONSTITUIÇÃO DE COMISSÃO ORGANIZADORA E AVALIADORA DO PROCESSO SELETIVO SIMPLIFICADO DE CONTRATAÇÃO TEMPORÁRIA
O Presidente do INSTITUTO DE TERRAS DO PARÁ – ITERPA, em exercício, autorizado pelo Decreto publicado no D.O.E em 02 de janeiro de 2019, no uso das atribuições que lhe confere a Lei Estadual nº 4.584, de 08 de outubro de 1975, regulamentada pelo Decreto nº 063, de 14 de março de 2007.
CONSIDERANDO: a necessidade de contratação de pessoal para atender às necessidades temporárias de excepcional interesse público, nos termos do que dispõe o inciso IX, do artigo 37 da Constituição Federal da República;
CONSIDERANDO o Decreto nº 261 de 12 de agosto de 2019, que altera o Anexo I do Decreto Estadual nº 1.741, de 19 de abril de 2017, que disciplina o Processo Seletivo Simplificado para contratação de servidor temporário no âmbito da Administração Pública Direta e Indireta prevista no art. 36 da Constituição do Estado do Pará;
CONSIDERANDO o PAE nº 2023/231214, de 28 de fevereiro de 2023.

RESOLVE:
Art. 1º Designar os membros da Comissão de Acompanhamento de Processo Seletivo Simplificado - PSS, para condução dos procedimentos de abertura e realização do certame destinado à contratação temporária de excepcional interesse público, visando atender as demandas do Instituto de Terras do Pará – ITERPA.
Art. 2º. A Comissão de que se trata o artigo primeiro desta Portaria, fica assim composta:

Nº	NOME	MATRÍCULA	CARGO
01	Alfredo Fernando Borges Neves Junior	5927959/40	Gerente de Logística e Transportes
02	Cassia Regina Neves Maradei Pereira	5419638/2	Técnico em Gestão Pública/Coordenadora de Documentação e Informação
03	Christina Coeli Avelar Pires	55588960/2	Técnico em Administração e Finanças/Gerente de Contabilidade e Finanças
04	Danyelle Conceição Monteiro Couri	5965582/1	Gerente de Regularização Fundiária
05	Fabio Conceição Neves Gomes	57193374/1	Motorista
06	Flávio Ricardo Albuquerque Azevedo	57175032/2	Procurador Autárquico
07	Giselle do Socorro Luz de Lima	57213621/1	Técnico em Gestão e Desenv.Agrário e Fundiário
08	Gleicy Merces Rocha de Albuquerque	57213619/1	Técnico em Gestão e Desenv.Agrário e Fundiário/Coord.de Ação Agrária e Fundiária
09	José Hilton da Silva Cunha	80845074/1	Assistente Técnico em Desenv.Agrário e Fundiário
10	Jurandir Pedro Silva de Brito	22675/1	Auxiliar Técnico/Coordenador de Orçamento e Finanças
11	Leila Lúcia Albertini Peretti	54197405/2	Técnico em Gestão e Desenv.Agrário e Fundiário/Gerente de Arrecadação e Gestão de Terras Públicas
12	Luiz Alberto Leão Pereira	55587263/2	Assistente Administrativo
13	Mariceli Nascimento Moura	57191750/1	Téc. Em Gestão e Desenv. Agrário e Fundiário/ Diretora do DEAF
14	Raimunda do Socorro Lobo do Nascimento	3166902/1	Oficial Administrativo/Gerente de Gestão de Pessoas
15	Rosalina Ferreira Brunini	3166007/1	Oficial Administrativo/Gerente de Documentação e Arquivo
16	Soraia de Fátima da Cruz Oliveira	55589494/5	Coordenador de Cadastro e Georreferenciamento de Imóveis Rurais
17	William Rayplham Pereira Coelho	5936414/3	Gerente de Informação e Titulação
18	Yngrid Hnerique Tavares Rodrigues Santana	5960262/1	Gerente de Georreferenciamento Operacional

Parágrafo Primeiro Fica a Comissão desde logo, autorizada a estabelecer as condições com vistas à realização da seleção, bem como autorizada a baixar editais e adotarem todas as providências necessárias à realização do Processo Seletivo Simplificado.
Paragrafo segundo: A Comissão do Processo Seletivo Simplificado será presidida por Flávio Ricardo Albuquerque Azevedo, que ficará responsável pela coordenação do certame com auxílio de Mariceli Nascimento Moura e Soraia de Fátima da Cruz Oliveira, que deverão atuar como primeiro, segundo e terceiro secretários, respectivamente.
Paragrafo Terceiro: O Presidente da Comissão poderá instituir subcomissão temática para avaliação especializada, conforme o cargo disponibilizado, que conterá com, no mínimo, 1 (um) coordenador e 2 (dois) membros, e somente poderá funcionar com a maioria absoluta, cujas decisões serão tomadas por maioria simples de voto, cabendo ao coordenador o voto de desempate, quando necessário.
Parágrafo Quarto: A Comissão do Processo Seletivo Simplificado poderá estabelecer, parcialmente ou integralmente, desde que se mantenha a competitividade, avaliação telepresencial dos candidatos.
Parágrafo Quinto: A função de membro da comissão nomeada nos termos do caput deste artigo não será remunerada, devendo constar, entretanto, nas fichas funcionais respectivas.
Art. 3º - São atribuições da Comissão:
1. a) coordenar, organizar, acompanhar e fiscalizar a realização do processo seletivo público;
2. b) elaborar o Edital e demais normas que regerão o processo seletivo;
3. c) dar ampla divulgação ao processo seletivo, especialmente com a publicação de seus instrumentos na imprensa oficial;
4. d) informar a presidência do ITERPA ocorrências que possam prejudicar a regular execução do processo seletivo;
5. e) realizar todo o trabalho técnico do processo de inscrição, todas as avaliações, classificação e chamada de candidatos no Processo Seletivo Simplificado.
Art. 4. Os casos omissos serão resolvidos pela Comissão
Art. 5. Esta Portaria entra em vigor na data de sua publicação.
Art. 6. Revogam-se as disposições em contrário.
PUBLIQUE-SE
BRUNO YOHEIJI KONO RAMOS
Presidente do Instituto de Terras do Pará

Protocolo: 931300

ERRATA

ERRATA NA PUBLICAÇÃO DA PORTARIA Nº 363/2023 DE 25/04/2023

Publicada no DOE nº 35376 de 26/04/2023
Onde se lê : (1,5)diárias
Leia-se: (1,0)diária

Protocolo: 931054

EXTRATO DO TERMO ADITIVO 02/2023-CONTRATO 05/2021

CONTRATANTE: INSTITUTO DE TERRAS DO PARÁ – ITERPA - CNPJ:05.089.495/0001-90
CONTRATADO: CLARO BRASIL S/A .- CNPJ: 40.432.544/0001-47
ENDEREÇO: Rua Henri Dunant, nº 780- Torre A e B- Santo Amaro- São Paulo- SP- CEP: 04.709-110
PROCESSO: 2021/55653-PAE
OBJETO: Prorrogação do prazo contratual.
FUNDAMENTAÇÃO: Art. 57 da Lei 8.666/93.
VIGÊNCIA: 29/04/2023 a 28/04/2024
VALOR GLOBAL: R$ 21.845,28 (vinte e um mil, oitocentos e quarenta e cinco reais e vinte e oito centavos)
ORÇAMENTO: 2023 - Ação: 283.205-Proj. /Ativ.: 21.122.1297.8338 Fonte: 02.501/ 01.500/ 01.501
Elemento de Despesa: 339039 P.I.: 412.000.8338c
DATA: 26/04/2023- ORDENADOR: BRUNO YOHEIJI KONO RAMOS – Presidente- ITERPA

Protocolo: 930785

PORTARIA Nº 371/2023 DE 27/04/2023

Objetivo: Visando atender a Ação de Entrega de 113 Títulos de Propriedade (individuais) no município de Abaetetuba/PA.
Período: 27 a 28/04/2023 (1,5) Diárias
Servidores:
--3166007/1- Rosalina Ferreira Brunini (Ger. de Doc. e Arquivo)
-3167607/1- Sonia Maria Freitas de Sousa (Auxiliar administrativo)
-3166813/1- Maria José Soares Pereira (Aux. Administrativo)
-5936414/4-Willam Rayplham Pereira Coelho (Gerente-GIT)
-57213619/1- Gleicy Merces Rocha de Albuquerque (Coord. Ação Agrária e Fundiária)
-23132/1- Iranildo Vicente da Silva (Motorista)
-57194776/1- Elias Frota Santos (Motorista)
ORDENADOR: Bruno Yoheiji Kono Ramos- Presidência

Protocolo: 930826

PORTARIA Nº 372/2023 DE 27/04/2023

Objetivo: Para participar da feira e cursos do MUNDOGEO CONNECT, em São Paulo/SP.
Período: 07 a 12/05/2023 (5,5) Diárias
Servidores:
-80845094/1- Danny Silverio Ferreira Sousa (Técnico -DEAF)
-57233996/3- Eliene Fátima da Trindade Pinheiro (Gerente Op. Móvel)
-5960262/1- Yngrid Henrique Tavares Rodrigues Santana (Gerente Op. Móvel)
-80845074/1- José Hilton da Silva Cunha (Ass. Técnico-DEAF)
-55589494/5- Soraia de Fátima da Cruz Oliveira (Coord.-CGIR)
-3170098/1- Luíz Carlos Repila de Miranda (Téc. Agrimensor)
-5935566/3- Gabriel Ferreira Natário (Assessor)
-57191750/1-Mariceli Nascimento Moura Flexa (Diretor-DEAF)
-5954670/1-Thamyres Marques da Silva (Técnico/DEAF)
-51855862/8- Carlos Eduardo Rendeiro de Oliveira (Técnico/DEAF)
-5954672/1- Igor dos Santos e Silva (Técnico/DEAF)
-3169693-1- Ronaldo Pereira Jardim (Técnico Agrícola)
ORDENADOR: Bruno Yoheiji Kono Ramos- Presidência

Protocolo: 931264

GOVERNO DO ESTADO DO PARÁ
INSTITUTO DE TERRAS DO PARÁ
EDITAL

O INSTITUTO DE TERRAS DO PARÁ - ITERPA, de acordo com o Art. 4º, inciso IV, da Lei nº 8.878/2019, com os Decretos n. 2.472/2006 e 2.670/2010, combinados com o Art. 43 do Decreto n. 2.135/2010, TORNA PÚBLICO a REALIZAÇÃO de PERMUTA envolvendo título do "Projeto Integrado Trairão", por áreas de terras do Estado, com as seguintes especificações:
Processo: 2022/873673
Interessado: ANA MARIA BRIZOT BENTO
Títulos/Lotes/ Trairão: Título nº 014, Lote 14, Setor "I"
Imóvel/Área: Fazenda Lote 14 Setor I - com 1.013,0976ha
Município: Santana do Araguaia
Prazo para impugnação: 15 dias
Belém(Pa), 27/04/2023
BRUNO YOHEIJI KONO RAMOS – Presidente

Protocolo: 931201

AGÊNCIA DE DEFESA AGROPECUÁRIA DO ESTADO DO PARÁ

CONTRATO

CONTRATO Nº 11/2023
PROCESSO N° 2023/32526
Código Órgão: 92201
Função: 20 – Agricultura
Sub – Função: 122 – Administração Geral
Programa de Trabalho: 1297 – Manutenção da Gestão
Projeto/Atividade: 928338 – Operacionalização das Ações Administrativas
Elemento de Despesa: 339036
Fonte: 01501000061
Valor Mensal: 5.500,00
Valor Total: 66.000,00
VIGÊNCIA: 02/04/2023 à 01/04/2024
CLASSIFICAÇÃO DO OBJETO: Locação de imóvel no município de Novo Progresso
JUSTIFICATIVA: Contratação pelo período de 12(doze) meses
CONTRATADA: JAIME ASSAOKA, CPF: 542.181.958-20
ORDENADOR: JAMIR JÚNIOR PARAGUASSU MACEDO

Protocolo: 930957

CONTRATO Nº 12/2023
PROCESSO N° 2023/15148
Código Órgão: 92201
Função: 20 – Agricultura
Sub – Função: 122 – Administração Geral
Programa de Trabalho: 1297 – Manutenção da Gestão
Projeto/Atividade: 928338 – Operacionalização das Ações Administrativas
Elemento de Despesa: 339036
Fonte: 01501000061
Valor Mensal: 1.500,00
Valor Total: 18.000,00
VIGÊNCIA: 02/04/2023 à 01/04/2024
CLASSIFICAÇÃO DO OBJETO: Locação de imóvel no município de Distrito de Moraes de Almeida
JUSTIFICATIVA: Contratação pelo período de 12(doze) meses
CONTRATADA: CERMINIO DE SOUSA., CPF: 111.810.011-53
ORDENADOR: JAMIR JÚNIOR PARAGUASSU MACEDO

Protocolo: 930985

DISPENSA DE LICITAÇÃO

O Diretor Geral da Agência de Defesa Agropecuária do Estado do Pará, no uso de suas atribuições legais e ainda considerando o Parecer Jurídico nº 56/2023 PROJUR/ADEPARÁ, referente ao Processo nº 2023/32526, e com fundamento no art. 24, inciso X, da Lei nº 8.666/93 que trata da compra e locação de imóveis pela Administração Pública, hipótese de licitação dispensável, decide realizar: a Dispensa de Licitação nº 08/2023, para contratação do objeto: Locação de Imóvel para a instalação do escritório desta Agência no Município de Novo Progresso. Autorizo a Contratação e a emissão da Nota de Empenho em favor de JAIME ASSAOKA, CPF: 542.181.958-20, no valor total de R$ 66.000,00 (sessenta e seis mil reais) para todos os efeitos legais.
Belém, 02 de abril de 2023.
JAMIR JUNIOR PARAGUASSU MACEDO
Diretor Geral

Protocolo: 930958

O Diretor Geral da Agência de Defesa Agropecuária do Estado do Pará, no uso de suas atribuições legais e ainda considerando o Parecer Jurídico nº 68/2023 PROJUR/ADEPARÁ, referente ao Processo nº 2023/15148, e com fundamento no art. 24, inciso X, da Lei nº 8.666/93 que trata da compra e locação de imóveis pela Administração Pública, hipótese de licitação dispensável, decide realizar: a Dispensa de Licitação nº 09/2023, para contratação do objeto: Locação de Imóvel para a instalação do escritório desta Agência no Distrito de Moraes de Almeida. Autorizo a Contratação e a emissão da Nota de Empenho em favor de CERMINIO DE SOUSA, CPF: 111.810.011-53, no valor total de R$ 18.000,00 (dezoito mil reais) para todos os efeitos legais.
Belém, 02 de abril de 2023.
JAMIR JUNIOR PARAGUASSU MACEDO
Diretor Geral

Protocolo: 930988

RATIFICAÇÃO DE DISPENSA DE LICITAÇÃO

O Diretor Geral da Agência de Defesa Agropecuária do Estado do Pará, no uso de suas atribuições legais e ainda considerando o Parecer Jurídico nº 56/2023, referente ao Processo nº 2023/32526, sobre a contratação direta com dispensa de licitação, do inciso X, do art. 24 da Lei 8.666/93, decide RATIFICAR o presente processo de Dispensa de Licitação nº 08/2023, cujo objeto é a Locação de Imóvel para a instalação do escritório da ADEPARÁ no Município de Novo Progresso, em favor de JAIME ASSAOKA, CPF: 542.181.958-20, no valor total de R$ 66.000,00 (sessenta e seis mil reais) para todos os efeitos legais. E ordenar sua publicação em cumprimento ao disposto no art. 26 do supracitado diploma legal.
Belém, 02 de abril de 2023.
JAMIR JUNIOR PARAGUASSU MACEDO
Diretor Geral

Protocolo: 930963

O Diretor Geral da Agência de Defesa Agropecuária do Estado do Pará, no uso de suas atribuições legais e ainda considerando o Parecer Jurídico nº 68/2023, referente ao Processo nº 2023/15148, sobre a contratação direta com dispensa de licitação, do inciso X, do art. 24 da Lei 8.666/93, decide RATIFICAR o presente processo de Dispensa de Licitação nº 09/2023, cujo objeto é a Locação de Imóvel para a instalação do escritório da ADEPARÁ no Município de Distrito de Moraes de Almeida, em favor de CERMINIO DE SOUSA, CPF: 111.810.011-53, no valor total de R$ 18.000,00 (dezoito mil reais) para todos os efeitos legais. E ordenar sua publicação em cumprimento ao disposto no art. 26 do supracitado diploma legal.
Belém, 02 de abril de 2023.
JAMIR JUNIOR PARAGUASSU MACEDO
Diretor Geral

Protocolo: 930991

DIÁRIA

Portaria: 1332/2023
Objetivo: Supervisão da Gerencia Regional e entrega de material.Fundamento Legal: Lei 5.810/94 Art. 145/149.Origem: SOURE/PA Destino: CACHOEIRA DO ARARI, SALVATERRA, SANTA CRUZ DO ARARI/PA Servidor: 6045515 / DANIELLE SEABRA BRITO GUIMARÃES (GERENTE REGIONAL) / 4,5 DIÁRIAS / 24/04/2023 a 28/04/2023.Ordenador: JEFFERSON PINTO DE OLIVEIRA.

Protocolo: 930758

Portaria: 1333/2023
Objetivo: Realizar abertura de cadastro de 09 propriedades rurais.Fundamento Legal: Lei 5.810/94 Art. 145/149.Origem: ALTAMIRA/PA Destino: VITÓRIA DO XINGU/PA Servidor: 57223310 / OILIÇATO ALVES DE SOUZA (AUXILIAR DE CAMPO) / 1,5 DIÁRIA / 27/04/2023 a 28/04/2023.Ordenador: JEFFERSON PINTO DE OLIVEIRA.

Protocolo: 930762

Portaria: 1334/2023
Objetivo: Dar apoio na vigilância epidemiológica e inspeção clínica de patas e bocas em bovídeos de propriedades rurais.Fundamento Legal: Lei 5.810/94 Art. 145/149.Origem: BREVES/PA Destino: CURRALINHO, MELGAÇO, PORTEL, SÃO SEBASTIÃO DA BOA VISTA/PA Servidor: 59430009 / RAIMUNDO FREIRE PEREIRA JÚNIOR (AUXILIAR DE CAMPO) / 7,5 DIÁRIAS / 24/04/2023 a 01/05/2023.Ordenador: JEFFERSON PINTO DE OLIVEIRA.

Protocolo: 930765

Portaria: 1335/2023
Objetivo: Realizar saneamento de propriedade foco de A.I.E., coleta de sangue de 43 animais para continuidade de investigação.Fundamento Legal: Lei 5.810/94 Art. 145/149.Origem: MARABÁ/PA Destino: NOVA IPIXUNA/PA Servidor: 55588436 / RAIKA DIAS DA SILVA (MÉDICO VETERINÁRIO) / 1,5 DIÁRIA / 03/05/2023 a 04/05/2023.Ordenador: JEFFERSON PINTO DE OLIVEIRA.

Protocolo: 930767

Portaria: 1319/2023
Objetivo: Participar da II Capacitação Técnica com Fiscais Estaduais Agropecuários para Formação de Supervisores em Defesa Sanitária Animal no Estado do Pará a se realizar em Belém-PA.Fundamento Legal: Lei 5.810/94 Art. 145/149.Origem: NOVO PROGRESSO/PA Destino: BELÉM/PA Servidor: 57234480/ ANA PAULA PINTO/ (MÉDICO VETERINÁRIO) / 8,5 DIÁRIAS / 23/04/2023 a 01/05/2023.Ordenador: JEFFERSON PINTO DE OLIVEIRA.

Protocolo: 930709

Portaria: 1323/2023
Objetivo: Coordenar o Treinamento;- Acolhimento dos Servidores da ADEPARÁ e dos Palestrantes do IGEPREV;- Orientar os Servidores sobre os Processos Previdenciários;- Visita na Gerência para esclarecimentos de Duvida.Fundamento Legal: Lei 5.810/94, Art. 145/149. Origem: BELÉM/PA Destino: CASTANHAL/PA Servidor: 51855856/MARGARETH SOARES DE ARAUJO (ASSISTENTE ADMINISTRATIVO) / 1,5 DIÁRIA / 27/04/2023 a 28/04/2023.Ordenador: JAMIR JUNIOR PARAGUASSU MACEDO.

Protocolo: 930720

Portaria: 1320/2023
Objetivo: Participar do Curso de doenças emergenciais zoosanitárias de aves com ênfase em Influenza Aviária e Doença de NewCastle. Será 1/2 diária por dia.Fundamento Legal: Lei 5.810/94 Art. 145/149.Origem: CASTANHAL/PA Destino: BELÉM/PA Servidor: 5908974/ SANDRA DE MAMEDES COSTA (FISCAL ESTADUAL AGROPECUÁRIO - MÉDICO VETERINÁRIO) / 2 DIÁRIAS / 17/04/2023, 18/04/2023, 19/04/2023 e 20/04/2023.Ordenador: JEFFERSON PINTO DE OLIVEIRA.

Protocolo: 930711

Portaria: 1321/2023
Objetivo: Realizar atualização, vistoria e/ou inspeção em propriedades rurais de risco aleatório e/ou nas de maior risco no tocante a Febre Aftosa. Fundamento Legal: Lei 5.810/94 Art. 145/149.Origem: AFUÁ/PA Destino: CHAVES/PA Servidor: 5942388/ IORLANDIO GONÇALVES DA SILVA JUNIOR (AGENTE FISCAL AGROPECUÁRIO) / 2,5 DIÁRIAS / 27/04/2023 a 29/04/2023.Ordenador: JEFFERSON PINTO DE OLIVEIRA.

Protocolo: 930714

Portaria: 1324/2023
Objetivo: Ministrar palestras relacionadas a direitos e deveres dos servidores públicos, tirar dúvidas dos servidores e expor a realidade dos tipos de denúncia, com intuito de reduzir a demanda de denúncias que culminam com a instauração do processo Administrativos Disciplinar e/ou Sindicancias.Fundamento Legal: Lei 5.810/94 Art. 145/149.Origem: BELÉM/PA Destino: CASTANHAL, IGARAPÉ-AÇU, SANTA IZABEL DO PARÁ/PA Servidor: 5113741/ MONICA CEMIRAMES PEREIRA DO NASCIMENTO PRESTES (ASSISTENTE ADMINISTRATIVO) / 3,5 DIÁRIAS / 02/05/2023 a 05/05/2023.Ordenador: JAMIR JUNIOR PARAGUASSU MACEDO.

Protocolo: 930730

COMPLEMENTAÇÃO DE DIÁRIAS: Referente a Papeleta nº 53625/2023, Portaria nº 1129/2023 de 19/04/2023
Portaria: 1322/2023
Objetivo: Finalizar a Fiscalização e monitoramento de propriedades rurais que apresentam inconformidades com o sistema SIAPEC.Fundamento Legal: Lei 5.810/94 Art. 145/149.Origem: BELÉM/PA Destino: ALTAMIRA, ANAPU, PACAJÁ, PORTEL/PA Servidor: 57223711/ PAULO FERNANDO PIRES BASTOS JUNIOR (MÉDICO VETERINÁRIO) / 8 DIÁRIAS / 18/04/2023 a 25/04/2023.Ordenador: JEFFERSON PINTO DE OLIVEIRA.

Protocolo: 930717

COMPLEMENTAÇÃO DE DIÁRIAS: Referente a Papeleta nº 53353/2023, Portaria nº 667/2023 de 12/04/2023
Portaria: 1325/2023
Objetivo: Realizar levantamento Patrimonial e levantamento de demandas nas unidades da Gerência Regional de TUCUMÃ, sendo que se faz necessária a atualização patrimonial do acervo próprio local; entrega de bens de consumo e permanentes.Fundamento Legal: Lei 5.810/94, Art. 145/149. Origem: BELÉM/PA Destino: TUCUMÃ/PA Servidor: 51855545/ MARCELO EDUARDO FERREIRA AMORAS (GERENTE) / 10 DIÁRIAS / 20/04/2023 a 29/04/2023.Ordenador: JAMIR JUNIOR PARAGUASSU MACEDO.

Protocolo: 930734

Portaria: 1329/2023
Objetivo: Realizar inspeção clínica dos 30 equídeos e entregar o termo de desinterdição e encerramento do foco de AIE.Fundamento Legal: Lei 5.810/94, Art. 145/149. Origem: ITAITUBA/PA Destino: RURÓPOLIS / PA Servidor: 57205159 / DILZA HELENA OLIVEIRA DO CARMO (FISCAL ESTADUAL AGROPECUÁRIO - MÉDICO VETERINÁRIO) / 0,5 DIÁRIA / 28/04/2023 a 28/04/2023.Ordenador: JEFFERSON PINTO DE OLIVEIRA.

Protocolo: 930738

COMPLEMENTAÇÃO DE DIÁRIAS: Referente a Papeleta nº 53377/2018, Portaria nº 709/2023 de 12/04/2023
Portaria: 1326/2023
Objetivo: Realizar levantamento Patrimonial e levantamento de demandas nas unidades da Gerência Regional de TUCUMÃ, sendo que se faz necessária a atualização patrimonial do acervo próprio local; entrega de bens de consumo e permanentes.Fundamento Legal: Lei 5.810/94, Art. 145/149. Origem: BELÉM/PA Destino: TUCUMÃ/PA Servidor: 57188378/ DEOCLECIANO LOPES DIAS (ASSISTENTE ADMINISTRATIVO) / 10 DIÁRIAS / 20/04/2023 a 29/04/2023.Ordenador: JAMIR JUNIOR PARAGUASSU MACEDO.

Protocolo: 930740

Portaria: 1328/2023
Objetivo: Execução de atividades de Saneamentos de Focos de Mormo nos municípios.Fundamento Legal: Lei 5.810/94 Art. 145/149.Origem: ULIANÓPOLIS/PA Destino: ACARÁ, CONCORDIA DO PARÁ, TOMÉ AÇÚ/PA Servidor: 12477047/ ROBERTO FRANCISCO DE OLIVEIRA (MÉDICO VETERINÁRIO) / 5,5 DIÁRIAS / 01/05/2023 a 06/05/2023.Ordenador: JEFFERSON PINTO DE OLIVEIRA.

Protocolo: 930747

Portaria: 1330/2023
Objetivo: Realizar vigilância epidemiológica e inspeção clínica de patas e bocas em bovídeos de propriedades rurais.Fundamento Legal: Lei 5.810/94 Art. 145/149.Origem: INHANGAPI/PA Destino: BREVES, CURRALINHO, MELGAÇO, PORTEL, SÃO SEBASTIÃO DA BOA VISTA/PA Servidor: 55588125 / JOYLSON BENTES CANTO (FISCAL ESTADUAL AGROPECUÁRIO) / 9,5 DIÁRIAS / 23/04/2023 a 02/05/2023.Ordenador: JEFFERSON PINTO DE OLIVEIRA.

Protocolo: 930751

Portaria: 1327/2023
Objetivo: Realizar supervisão interna de seguimento das atividades técnicas pertinentes aos Programas Sanitários da Defesa Animal da ADEPARA. Fundamento Legal: Lei 5.810/94 Art. 145/149.Origem: NOVO PROGRESSO/PA Destino: SOURE/PA Servidor: 57234480/ ANA PAULA PINTO/ (MÉDICO VETERINÁRIO) / 6,5 DIÁRIAS / 02/05/2023 a 08/05/2023.Ordenador: JEFFERSON PINTO DE OLIVEIRA.

Protocolo: 930742

Portaria: 1331/2023
Objetivo: Realizar visitas de acompanhamento, apresentação e direcionamentos nos municípios jurisdicionados a esta Gerencia Regional de Abaetetuba.Fundamento Legal: Lei 5.810/94 Art. 145/149.Origem: ABAETETUBA/PA Destino: ACARÁ, BUJARU, CONCÓRDIA DO PARÁ, TOMÉ-AÇU/PA Servidor: 5722800 / DEIZE BRITO PINTO (GERENTE) / 4,5 DIÁRIAS / 24/04/2023 a 28/04/2023.Ordenador: JEFFERSON PINTO DE OLIVEIRA.

Protocolo: 930755

COMPLEMENTAÇÃO DE DIÁRIAS: Referente a Papeleta nº 53379/2018, Portaria nº 731/2023 de 12/04/2023
Portaria: 1336/2023
Objetivo: Realizar levantamento Patrimonial e levantamento de demandas nas unidades da Gerência Regional de TUCUMÃ,sendo que se faz necessária a atualização patrimonial do acervo próprio local; entrega de bens de consumo e permanentes.Fundamento Legal: Lei 5.810/94 Art. 145/149. Origem: BELÉM/PA Destino: TUCUMÃ /PA Servidor: 57223189 / RODRIGO JOSÉ CARDOSO DO ESPIRITO SANTO (MOTORISTA) / 10 DIÁRIAS / 20/04/2023 a 29/04/2023. Ordenador: JAMIR JUNIOR PARAGUASSU MACEDO.

Protocolo: 931011

Portaria: 1337/2023
Objetivo: Atendimento à suspeita de doença Nervosa.Fundamento Legal: Lei 5.810/94 Art. 145/149.Origem: ALMEIRIM/PA Destino: PRAINHA/PA Servidor: 5914905/ BRUNO DOS SANTOS CATUNDA (FISCAL ESTADUAL AGROPECUÁRIO - MÉDICO VETERINÁRIO) / 1,5 DIÁRIAS / 01/04/2023 a 02/04/2023. Ordenador: JEFFERSON PINTO DE OLIVEIRA.

Protocolo: 931040

EMPRESA DE ASSISTÊNCIA TÉCNICA E EXTENSÃO RURAL DO ESTADO DO PARÁ

PORTARIA

PORTARIA Nº 0254/2023 – 25/04/2023
O PRESIDENTE DA EMATER-PARA, no uso de atribuições que lhe são conferidas, RESOLVE:
L O T A R, a contar de 03.03.2023 até 01.03.2027, o Técnico em Gestão de Pesca e Aquicultura – Engenharia de Pesca – JOÃO TERRA DA TRINDADE JUNIOR, servidor da Secretaria de Estado de Desenvolvimento Agropecuário e da Pesca/SEDAP, colocado à disposição Com Ônus para a EMATER-Pará, para exercer suas funções na COPER/Núcleo de Programas e Projetos. (PAE: 2023/388742)
JONIEL VIEIRA DE ABREU - Presidente

PORTARIA Nº 0255/2023 – 26/04/2023
O PRESIDENTE DA EMATER-PARA, no uso de atribuições que lhe são conferidas, RESOLVE:
A D O T A R, as seguintes medidas administrativas, relacionadas à situação funcional da Auxiliar de Administração – ALESSANDRA DE CASSIA SILVA DA SILVA - Matrícula nº 57175456/ 1, a contar de 03/05/2023.
I – R E V O G A R, os efeitos da Portaria nº 0112/2019, que a designou para exercer a Função Gratificada de Coordenadora de Administração e Desenvolvimento de Recursos Humanos/CODES.
II – R E M A N E J A R, da Coordenadora de Administração e Desenvolvimento de Recursos Humanos/CODES, para exercer suas Funções na Assessoria Júridica/AJUR.
III – D E S I G N A R, para exercer o Cargo Comissionado de Assessora Jurídica, em virtude da titular encontrar-se em licença maternidade.
JONIEL VIEIRA DE ABREU – Presidente

PORTARIA Nº 0256/2023 – 27/04/2023
O PRESIDENTE DA EMATER-PARA, no uso de atribuições que lhe são conferidas, RESOLVE:
A D O T A R, as seguintes medidas administrativas, relacionadas à situação funcional da Auxiliar de Administração - LEDA ISA DA SILVA BARATA CHAVES - Matrícula nº 57203691/ 1, a contar de 03/05/2023.
I - T R A N S F E R I R, do Escritório Regional das Ilhas, para exercer suas Funções no Escritório Central/Coordenadoria de Recursos Humanos/CODES
II – D E S I G N A R, para exercer a Função Gratificada de Coordenadora de Administração e Desenvolvimento de Recursos Humanos/CODES.
JONIEL VIEIRA DE ABREU – Presidente

Protocolo: 930967

SUPRIMENTO DE FUNDO

PORTARIA DE SUPRIMENTO DE FUNDO Nº017/2023
BENEFICIÁRIO: Maria Rosa Jean Freitas; MAT.: 3172848; FUNÇÃO: Auxiliar de Administração; PROG.: 1491; PROJ. ATIV.: 8711; FONTE: 01500000001; OBJ.: Atender atividades administrativas e operacionais da Unidade Gestora do Regional das Ilhas.; MUNIC.: Belém-R; Elemento de Despesa: 339039: R$ 4.296,64. PRAZO DE APLICAÇÃO: 60 dias após emissão de ordem bancária. PRAZO DE COMPROVAÇÃO: Até 15 dias após aplicação; ORD. DE DESPESAS UG ILHAS: KATHARINE TAVARES BATISTA.

Protocolo: 930748

PORTARIA DE SUPRIMENTO DE FUNDO Nº018/2023
BENEFICIÁRIO: Maria Rosa Jean Freitas; MAT.: 3172848; FUNÇÃO: Auxiliar de Administração; PROG.: 1491; PROJ. ATIV.: 8711; FONTE: 01500000001; OBJ.: Atender atividades administrativas e operacionais da Unidade Gestora do Regional das Ilhas.; MUNIC.: Belém-R; Elemento de Despesa: 339039: R$ 600,00. PRAZO DE APLICAÇÃO: 60 dias após emissão de ordem bancária. PRAZO DE COMPROVAÇÃO: Até 15 dias após aplicação; ORD. DE DESPESAS UG ILHAS: KATHARINE TAVARES BATISTA.

Protocolo: 930811

PORTARIA DE SUPRIMENTO DE FUNDO Nº 017/2023;
BENEFICIÁRIO:ANTONIO TARGINO JUNIOR; MATRÍCULA:57211218; FUNÇÃO:EXT RURAL II; OBJETIVO:PARA ATENDER DESPESAS COM REALIZAÇÃO DO CURSO DE CAR; MUNICÍPIO:MONTE ALEGRE; PROGRAMA:1491; PROJETO ATIVIDADE:8711-C ;FONTE :01500000001; ELEMENTO DE DESPESAS:339030=R$1.672,80; PRAZO DE APLICAÇÃO:30 DIAS APÓS A EMISSÃO DA ORDEM BANCÁRIA: PRAZO PARA COMPROVAÇÃO:15 DIAS APÓS A REALIZAÇÃO DAS DESPESAS
:ORDENADOR DE DESPESAS :JONIEL VIEIRA DE ABREU.

Protocolo: 931019

PORTARIA DE SUPRIMENTO DE FUNDO Nº 018/2023;
BENEFICIÁRIA:SARAH LOAMI OLIVEIRA DA SILVA MENDES; MATRÍCULA:5969973/1; FUNÇÃO:ASSESSORA DA ASCOM; OBJETIVO:PARA ATENDER DESPESAS ADMINISTRATIVAS DE PRONTO PAGAMENTO DA DIRETORIA EXECUTIVA ;MUNICÍPIO:MARITUBA/CENTRAL; PROGRAMA:1491;PROJETO ATIVIDADE:8711-C;FONTE :01500000001;ELEMENTO DE DESPESAS:339030=R$4.000,00; PRAZO DE APLICAÇÃO:15 DIAS APÓS A EMISSÃO DA ORDEM BANCÁRIA:PRAZO PARA COMPROVAÇÃO:15 DIAS APÓS A REALIZAÇÃO DAS DESPESAS :ORDENADOR DE DESPESAS :JONIEL VIEIRA DE ABREU.

Protocolo: 931051

PORTARIA DE SUPRIMENTO DE FUNDO Nº019/2023
BENEFICIÁRIO: Elielson Soares Farias; MAT.: 55589483; FUNÇÃO: Extensionista Rural I; PROG.: 1491; PROJ. ATIV.: 8711; FONTE: 01500000001; OBJ.: Serviços de ATER/PROATER 2023: Subprojeto 1 -Cadeia Produtiva do Açaí ; Subprojeto 2 -Cadeia Produtiva da Apicultura; Subprojeto 3 –Cadeia Produtiva da Avicultura; MUNIC.: Marituba-L; Elementos de Despesa: 339030: R$ 1.000,00; 339039: R$ 600,00. PRAZO DE APLICAÇÃO: 60 dias após emissão de ordem bancária. PRAZO DE COMPROVAÇÃO: Até 15 dias após aplicação; ORD. DE DESPESAS UG ILHAS: KATHARINE TAVARES BATISTA.

Protocolo: 931036

DIÁRIA

PORTARIA DE DIARIA Nº 060/2023;BENEFICIÁRIO:THIAGO AUGUSTO DE CARVALHO LEÃO ;MATRÍCULA:55585956/1;FUNÇÃO:EXT. RURAL I;OBJETIVO:PARA PARTICIPAR DA AUDIÊNCIA PÚBLICA DO PPA;PERÍODO:24 A 26.04.2023;Nº DE DIÁRIAS:2,5(DUAS E MEIA;DESTINO: ALTAMIRA ; ORDENADOR DE DESPESAS:JONIEL VIEIRA DE ABREU.

Protocolo: 931072

CENTRAIS DE ABASTECIMENTO DO PARÁ S/A

APOSTILAMENTO

1º TERMO DE APOSTILAMENTO
CONTRATO ADMINISTRATIVO Nº 22/2022
Pelo presente fica alterado a Razão Social da Empresa UNIDAS VEÍCULOS ESPECIAIS SA, relativa ao CONTRATO 22/2022 advindo do Pregão eletrônico SRP/SEPLAD/DGL Nº 06/2021, mudando a razão social da referida empresa para LOCALIZA VEÍCULOS ESPECIAIS S.A, conforme a solicitação da contratada, que está contida no Processo Nº 90761/2023, e de acordo com o estabelecido na Lei 13.303/16.
RAIMUNDO JOSÉ PINHEIRO DOS SANTOS JUNIOR
Diretor Presidente da CEASA/PA

Protocolo: 930794

OUTRAS MATÉRIAS

O DIRETOR PRESIDENTE DAS CENTRAIS DE ABASTECIMENTO DO PARÁ S/A – CEASA/PA e PRESIDENTE DO CONSELHO DE ADMINISTRAÇÃO, vem em cumprimento ao que determina o artigo 47 §1 do Estatuto Social da precitada Empresa, CONVOCAR ASSEMBLEIA GERAL EXTRAORDINÁRIA do Conselho de Administração a se fazer presentes no dia 02 de maio de 2023, às 14:00 horas, em primeira convocação, na sede da CEASA/PA, sito à Estrada do Murucutum, Km 04, Avenida Ceasa, s/nº, Bairro Curió-Utinga, CEP 66.915-030, Belém/PA, para apreciar e deliberar sobre a seguinte ordem do dia:
1. HOMOLOGAÇÃO DA INDICAÇÃO e POSSE do DIRETOR DE ADMINISTRAÇÃO E FINANÇAS Sr. Rodinilson dos Santos Nogueira Filho, advogado, inscrito no CPF sob nº 965.620.132-91 e RG sob nº 482112, publicada no DIÁRIO OFICIAL Nº 35.295 de 17 de fevereiro de 2023, conforme PORTARIA Nº 031/2023; HOMOLOGAÇÃO DA INDICAÇÃO e POSSE do Diretor Técnico Sr. Denivaldo Dias Pinheiro, inscrito no CPF sob nº 691.415.922-04, e RG sob nº 1875845, publicada no DIÁRIO OFICIAL Nº 35.310 de 03 de março de 2023, conforme PORTARIA Nº 041/2023 e HOMOLOGAÇÃO DA INDICAÇÃO e POSSE do Diretor Operacional, Sr. Elienai de Figueiredo Pinheiro, inscrito no CPF sob nº 708.736.902-49 e RG sob nº 3418085, publicada no DIÁRIO OFICIAL Nº 35.352 de 05 de abril de 2023, conforme PORTARIA Nº063/2023 nos termos dos artigos 49, IV e 52 do Estatuto Social da CEASA.
2. RATIFICAR e HOMOLOGAR a Substituição do Diretor de Administração e Finanças Sr. VALDO LUIZ DOS SANTOS GASPAR, conforme portaria de exoneração nº 029/2023 publicada no Diário oficial nº 35.295 de 17 de fevereiro de 2023; RATIFICAR e HOMOLOGAR a Substituição do Diretor Técnico Sr. LYVINSGTON ROLANDS ATHAYDE, conforme portaria de exoneração nº 040/2023 publicada no Diário Oficial nº 35.310 de 03 de março de 2023 e RATIFICAR E HOMOLOGAR a substituição do Diretor Operacional Sr. ANTONIO GOMES DA ROCHA, conforme portaria de exoneração nº 060/2023 publicada no Diário Oficial nº 35.352 de 05 de abril de 2023.
3. O que mais ocorrer.
RAIMUNDO JOSÉ PINHEIRO DOS SANTOS JÚNIOR.
Diretor Presidente da CEASA e do Conselho de Administração

Protocolo: 931086

SECRETARIA DE ESTADO DE MEIO AMBIENTE E SUSTENTABILIDADE

PORTARIA

PORTARIA Nº 00755/2023 - DGAF/GAB/SEMAS
A DIRETORA DE GESTÃO ADMINISTRATIVA E FINANCEIRA, no uso de suas atribuições, considerando a portaria nº 01026 de 20 de maio de 2022, publicada no Diário Oficial nº 34.982, de 25 de maio de 2022;
Considerando o Processo n° 2023/433863;
R E S O L V E:
I – CONCEDER, a contar de 02/05/2023, Gratificação por Tempo Integral, por permuta, no percentual de 60% (sessenta por cento), à servidora RAIMUNDA DA SILVA E SILVA, matrícula nº 5965764/1, ocupante da função de Técnico em Gestão de Meio Ambiente, em razão do distrato a pedido, a contar de 03/04/2023, do ex-servidor RILDO ANTÔNIO MARÇAL CALDAS, matrícula nº 5520304/7, que ocupava a função de Técnico em Gestão Pública.
II – DETERMINAR à Diretoria de Gestão Administrativa e Financeira - DGAF que, através do setor competente, tome devidas providências ao fiel cumprimento do presente Ato.
Belém, 27 de abril de 2023.
REGISTRE-SE, PUBLIQUE-SE E CUMPRA-SE
LÍLIA MARCIA RAMOS REIS
Secretária Adjunta de Gestão Administrativa e Tecnologias.

Protocolo: 931022

DESIGNAR SERVIDOR

PORTARIA Nº 00723/2023-GAB/SEMAS, de 27.03.2023
Servidora: IVANI DA SILVA PAMPLONA
Cargo: Técnico de Gestão de Meio Ambiente
Matrícula: 5423201/2
I – DESIGNAR, a servidora para responder pela Gerência de Outorga - GEOUT, durante o impedimento do titular CLEYANNE KELLY BARBOSA SOUTO, matrícula nº 5939260/2, de férias no período de 02/05/2023 a 16/05/2023.
PAE nº 2023/434454-GEOUT
LÍLIA MÁRCIA RAMOS REIS
Secretária de Estado de Meio Ambiente e Sustentabilidade, em exercício

Protocolo: 931068

PORTARIA Nº 00757/2023-GAB/SEMAS, de 27.03.2023
Servidora: BRENDA BATISTA CIRILO
Cargo: Técnico de Gestão de Meio Ambiente
Matrícula: 55588599/2
I – DESIGNAR, a servidora para responder pela Gerência do Sistemas de Informação sobre Recursos Hídricos - GESIR, durante o impedimento do titular RAFAEL ESTUMANO LEAL, matrícula nº 5927747/2, de férias no período de 08/05/2023 a 26/05/2023.
PAE nº 2023/464071-GESIR
LÍLIA MÁRCIA RAMOS REIS
Secretária de Estado de Meio Ambiente e Sustentabilidade, em exercício

Protocolo: 931070

PORTARIA Nº 00722/2023-GAB/SEMAS, de 27.04.2023
Servidor: MANOEL CRISTINO DO REGO
Cargo: Técnico de Gestão de Meio Ambiente
Matrícula: 5495369/1
I – DESIGNAR, o servidor para responder pela Corregedoria - CORREG, durante o impedimento do titular LIVIO CICERO CAMPBELL PONTES, matrícula nº 55589780/7, no período de 24/04/2023 a 28/04/2023.
III – Esta Portaria entra em vigor na data de sua publicação, retroagindo seus efeitos, a contar de 24/04/2023.
PAE nº 2023/443321-CORREG
LÍLIA MARCIA RAMOS REIS
Secretária de Estado de Meio Ambiente e Sustentabilidade, em exercício

Protocolo: 931065

TERMO ADITIVO A CONTRATO

TERMO ADITIVO A CONTRATO
DOTAÇÃO ORÇAMENTÁRIA: 27.101.18.122.1297.8339.31.90.04
AUTORIZAÇÃO: PROCESSO 2022/1269636-SEMAS
PERÍODO: 02/05/2023 A 01/05/2024
FUNÇÃO: ASSISTENTE ADMINISTRATIVO
SERVIDOR(A): GIULIA NATALIA GUIMARAES RIBEIRO SOUZA
ORDENADOR(A): Lília Márcia Ramos Reis - Secretária Adjunta de Gestão Administrativa e Tecnologias

Protocolo: 918294

SUPRIMENTO DE FUNDO

PORTARIA Nº 0758/2023 - GAB/SEMAS 27 DE ABRIL DE 2023.
Prazo para Aplicação (em dias): 60
Prazo para Prestação de Contas (em dias): 15
Nome do Servidor/ Matrícula/Cargo do Servidor:

– LEANDRO PINHEIRO DA ROCHA, Matrícula: 97571497/ 2 –
Técnico em Gestão de Informática.
INFORMAMOS DOTAÇÃO ORÇAMENTÁRIA
UNIDADE: 27102
GESTÃO: 00001
PTRES: 278238 – GESTÃO DE TECNOLOGIA DA INFORMAÇÃO E COMUNICAÇÃO
FONTE: 01759000016000000 – FEMA
ELEMENTO: 339040 - SERVIÇOS DE TECNOLOGIA DA INFORMAÇÃO –
R$ 4.000,00 (Quatro Mil Reais).
PLANO INTERNO: 4120008238C
AÇÃO: 284610
ORDENADOR: LÍLIA MARCIA RAMOS REIS/Secretária Adjunta de Gestão Administrativa e Tecnologias.

Protocolo: 931064

DIÁRIA

PORTARIA Nº 0529/2023 - GAB/SEMAS 29 DE MARÇO DE 2023.
Objetivo: Dar apoio na Ação de Fiscalização Ambiental Integrada com os órgãos que compõem a Força Estadual de Combate ao Desmatamento, conforme de Decreto 551/2020. COMBATE AO DESMATAMENTO NO PARÁ "OPERAÇÃO AMAZONIA VIVA – FASE 32".
Fundamento Legal: Art.145 Da Lei 5.810, De 24.01.1994.
Origem: Belém/PA.
Destino: Santarém/PA, Mojuí dos Campos/PA, Placas/PA, Rurópolis/PA, Itaituba/PA e Trairão /PA.
Período: 27/03 a 17/04/2023 – 21 e ½ diárias.
Servidores:
- 56964021 – ALDECIR DE SOUZA AIRES - (2°SARGENTO)
- 42197321 - EZEQUIEL FERREIRA MAIA – (CABO PM)
- 64019261 - WENDER BRUNO PEREIRA DA COSTA – (SOLDADO PM)
- 57230741/2 - WALERIA CONCEIÇÃO DE MAGALHÃES – (SOLDADO PM)
ORDENADOR: LILIA MARCIA RAMOS REIS / Diretora de Gestão Administrativa de Financeira.

Protocolo: 920401

PORTARIA Nº 0737/2023 - GAB/SEMAS 25 DE ABRIL DE 2023.
Objetivo: Realizar visita técnica e reunião do comitê gestor composto por SEMAS, SEMADE/Barcarena e representantes da sociedade civil sobre o Plano de Aplicação dos Recursos do TAC da Hydro.
Fundamento Legal: Art.145 Da Lei 5.810, De 24.01.1994.
Origem: Belém/PA.
Destino: Barcarena/PA.
Período: 28/04/2023 – ½ diária.
Servidores:
– 54197163/ 3 – MARCELO AUGUSTO MORENO DA SILVA ALVES – (Diretor)
– 5954829/ 1 – LARISSA ROBERTA OLIVEIRA CASTRO SANTOS –
(Téc. Em Gestão De Meio Ambiente)
– 5947074/ 1 – KAROLINE TELES DA SILVEIRA DE SOUZA –
(Secretário De Diretoria)
– 57196924/ 1 – PAULO CARVALHO LIMA – (Motorista)
ORDENADOR: LÍLIA MARCIA RAMOS REIS/Secretária Adjunta de Gestão Administrativa e Tecnologias.

Protocolo: 929819

PORTARIA Nº 0744/2023 - GAB/SEMAS 26 DE ABRIL DE 2023.
Objetivo: Participação no evento de lançamento da Frente Parlamentar para o Fortalecimento da COP 30 no Brasil, em Brasília, e Participação do Comitê Orientador do Fundo Amazônia – COFA e Reunião técnica com a equipe da Cenpes/Petrobrás, no Rio de Janeiro.
Origem: Belém/PA.
Destino: Brasília/DF e Rio de Janeiro/RJ
Período: 02/05 á 06/05/2023 – 04, ½ diárias.
Servidor:
–5946009/2 – RODOLPHO ZAHLUTH BASTOS –
(Secretario Adjunto De Gestão e Reg Ambiental).
ORDENADOR: LÍLIA MARCIA RAMOS REIS/Secretária Adjunta de Gestão Administrativa e Tecnologias.

Protocolo: 930205

PORTARIA Nº 0746/2023 - GAB/SEMAS 26 DE ABRIL DE 2023.
Objetivo: Realizar vistoria técnica em empreendimentos localizados nos municípios citados.
Fundamento Legal: Art.145 da Lei 5.810, de 24.01.1994.
Origem: Belém/PA.
Destino: Marituba/PA e Ananindeua/PA.
Período: 11/05 e 12/05/2023 – 1,0 diária.
Servidores:
– 5147352/1 - SERGIO AUGUSTO DA MOTTA SOUZA – (Engenheiro Agrônomo)
– 5924986/2 - TANIA DOS SANTOS DA SILVA –
(Técnico em Gestão de Meio Ambiente)
– 5654807/1 - JESUS DE NAZARE CARDOSO PALHETA – (Motorista)
ORDENADOR: LÍLIA MARCIA RAMOS REIS/Secretária Adjunta de Gestão Administrativa e Tecnologias.

Protocolo: 930268

PORTARIA Nº 0672/2023 - GAB/SEMAS 18 DE ABRIL 2023.
Objetivo: Participar da 15ª Reunião Extraordinária do Conselho Estadual de Recursos Hídricos – CERH.
Fundamento Legal: Art.145 da Lei 5.810, de 24.01.1994.
Origem: Curuçá/PA.
Destino: Belém/PA.
Período: 02/05 à 04/05/2023 – 02 e ½ diárias.
Colaborador Eventual:
– ENILDO CHARLES MENDES CARDOSO – (Colaborador Eventual)
ORDENADOR: LÍLIA MÁRCIA RAMOS REIS/Secretária Adjunta de Gestão Administrativa e Tecnologias.

Protocolo: 927012

PORTARIA Nº 0676/2023 - GAB/SEMAS 18 DE ABRIL 2023.
Objetivo: Participar da 15ª Reunião Extraordinária do Conselho Estadual de Recursos Hídricos – CERH.
Fundamento Legal: Art.145 da Lei 5.810, de 24.01.1994.
Origem: Agrovila de Areal do município de Terra Alta/PA.
Destino: Belém/PA.
Período: 02/05 à 04/05/2023 – 02 e ½ diárias.
Colaborador Eventual:
– EDIVALDO DA SILVA RAIOL – (Colaborador Eventual)
ORDENADOR: LÍLIA MÁRCIA RAMOS REIS/Secretária Adjunta de Gestão Administrativa e Tecnologias.

Protocolo: 927093

PORTARIA Nº 0573/2023 - GAB/SEMAS 05 DE ABRIL DE 2023.
Objetivo: Realizar vistoria técnica em empreendimento localizado no município de Itaituba, para subsidiar emissão de pareceres e notas técnicas de processo de licenciamento ambiental e manutenção de licenças de empreendimento.
Fundamento Legal: Art.145 da Lei 5.810, de 24.01.1994.
Origem: Belém/PA.
Destino: Santarém/PA e Itaituba/PA.
Período: 08/05 à 12/05/2023 – 04 e ½ diárias.
Servidores:
– 5951679/ 1 – CINTHYA KAREN ASSUNCAO DO ROSARIO DUARTE –
(Técnico Em Gestão De Meio Ambiente)
– 5963607/ 1 – ANDREW WALLACE PALHETA VARELA –
(Técnico Em Gestão De Meio Ambiente)
– 5955132/ 1 – LUAN LIMA COELHO OLIVEIRA –
(Técnico Em Gestão De Meio Ambiente)
ORDENADOR: LÍLIA MÁRCIA RAMOS REIS/Secretária Adjunta de Gestão Administrativa e Tecnologias.

Protocolo: 927428

PORTARIA Nº 0685/2023 - GAB/SEMAS 18 DE ABRIL DE 2023.
Objetivo: Dar apoio e segurança à ação de fiscalização, referente ao cativeiro de animais silvestres, em atendimento a denúncia recebida através da Ouvidoria.
Fundamento Legal: Art.145 da Lei 5.810, de 24.01.1994.
Origem: Belém/PA.
Destino: Goianesia do Pará e Marabá/PA
Período: 24/04 a 28/04/2023 – 04 e ½ diárias.
Servidores:
–57808451– CLEISON CARLOS SILVA DO ROSARIO – (2º SGT)
-57325901- JUAREZ DIAS DA SILVA - (2º SGT)
-6039238-2- ANA CLAUDIA VIEIRA FERREIRA - (SD)
-6402675-1- ALAN DA SILVA TAVARES - (SD)
ORDENADOR: LÍLIA MÁRCIA RAMOS REIS/Secretária Adjunta de Gestão Administrativa e Tecnologias.

Protocolo: 927438

PORTARIA Nº 0691/2023 - GAB/SEMAS 18 DE ABRIL DE 2023.
Objetivo: Apoio logístico aos servidores da GECOS/DLA/SEMAS
Fundamento Legal: Art.145 da Lei 5.810, de 24.01.1994.
Origem: Santarém/PA.
Destino: Itaituba/PA.
Período: 08/05 à 12/05/2023 – 04 e ½ diárias.
Servidor:
– 57176223/1 – ANDERSON BARROS MENDONÇA – (Motorista)
ORDENADOR: LÍLIA MÁRCIA RAMOS REIS/Secretária Adjunta de Gestão Administrativa e Tecnologias.

Protocolo: 927634

PORTARIA Nº 0694/2023 - GAB/SEMAS 19 DE ABRIL DE 2023.
Objetivo: Participar do Workshop subsequente para o programa de treinamento "Trainthe Trainers: Empowering Women in Geographic Information Systems and Environmental Sciences".
Fundamento Legal: Art.145 da Lei 5.810, de 24.01.1994.
Origem: Belém/PA.
Destino: Cali/Bogotá
Período: 27/05 a 05/06/2023 – 02 e ½ diárias.
Servidora:
- 57221116/ 2 - BIANCA CHAVES MARCUARTU –
(Técnico em Gestão de Meio Ambiente)
ORDENADOR: LILIA MARCIA RAMOS REIS/Secretária Adjunta de Gestão Administrativa e Tecnologias.

Protocolo: 927738

PORTARIA Nº 0695/2023 - GAB/SEMAS 19 DE ABRIL DE 2023.
Objetivo: Vistoriar tecnicamente o citado empreendimento para fins de emissão de Autorização de Supressão Vegetal (ASV).
Fundamento Legal: Art.145 da Lei 5.810, de 24.01.1994.
Origem: Belém/PA.
Destino: Ulianópolis/PA
Período: 02/05 a 05/05/2023 – 03,½ diárias.
Servidores:
–57175268/1 – STONE CESAR CAVALCANTE DA COSTA – (Engº Florestal)
-571944452/2 - ALBANISE FERREIRA SOUSA - (Engº Florestal)
- 5875730/3 - LEONARDO FELIPH DE MORAES GOMES - (Motorista)
ORDENADOR: LÍLIA MÁRCIA RAMOS REIS/Secretária Adjunta de Gestão Administrativa e Tecnologias.

Protocolo: 927783

PORTARIA Nº 0701/2023 - GAB/SEMAS 20 DE ABRIL DE 2023.
Objetivo: Realizar vistoria técnica para licenciamento de barragens em empreendimentos e vistoria nas obras da ponte sobre o Rio Capim.

Fundamento Legal: Art.145 da Lei 5.810, de 24.01.1994.
Origem: Belém/PA.
Destino: Dom Eliseu/PA, Ulianópolis/PA e Paragominas/PA.
Período: 08/05 a 12/05/2023 – 04 e ½ diárias.
Servidores:
– 57205082/3 - PATRICIA DE OLIVEIRA RIBEIRO –
(Técnico em Gestão de Meio Ambiente)
– 5954972/1 - ANA CASSIA MEDEIROS ARAUJO –
(Técnico em Gestão de Meio Ambiente)
– 57228402/2 - FLAVIANO ROBERTO VIEIRA NETO –
(Técnico em Gestão de Meio Ambiente)
– 5954867/1 - FELIPE MEIRELES TEOBALDO –
(Técnico em Gestão de Meio Ambiente)
– 6403512/1 – PAULA PRISCILA FERREIRA GOMES -
(Técnico em Gestão de Meio Ambiente)
- 54181818/2 - LUIZ GUILHERME SOUZA DE MENEZES - (Motorista)
ORDENADOR: LILIA MARCIA RAMOS REIS/Secretária Adjunta de Gestão Administrativa e Tecnologias.

Protocolo: 928310

PORTARIA Nº 0702/2023 - GAB/SEMAS 20 DE ABRIL DE 2023.
Objetivo: Realizar vistoria técnica para subsidiar a análise da solicitação de inclusão de carga e das condicionantes ambientais de Licença de Operação, referente à atividade de instalação portuária.
Fundamento Legal: Art.145 Da Lei 5.810, De 24.01.1994.
Origem: Belém/PA.
Destino: Barcarena/PA.
Período: 28/04/2023 – ½ diária.
Servidores:
– 5954865/ 1 – CARLOS GILMAR NASCIMENTO FURTADO –
(Técnico Em Gestão De Meio Ambiente)
– 5954356/ 2 – MARIA EDUARDA DE ALMEIDA SILVA –
(Técnico Em Gestão De Meio Ambiente)
– 5654807/ 1 – JESUS DE NAZARÉ CARDOSO PALHETA – (Motorista)
ORDENADOR: LÍLIA MÁRCIA RAMOS REIS/Secretária Adjunta de Gestão Administrativa e Tecnologias.

Protocolo: 928315

PORTARIA Nº 0704/2023 - GAB/SEMAS 20 DE ABRIL DE 2023.
Objetivo: Realizar vistoria técnica em empreendimentos no município.
Fundamento Legal: Art.145 da Lei 5.810, de 24.01.1994.
Origem: Belém/PA.
Destino: Barcarena/PA.
Período: 02/05 à 05/05/2023 – 03 e ½ diárias.
Servidores:
– 5954976/ 1 – ROSEMARY ELIZABETH PASSOS MARTINS SOUSA –
(Técnico em Gestão de Meio Ambiente)
– 5908081/ 3 – WLADIMIR RAFAEL DE MATOS LAMARÃO –
(Técnico em Gestão de Meio Ambiente)
– 5958440/ 1 – ROMMEL WILSON DINIZ E SILVA– (Assessor)
ORDENADOR: LÍLIA MÁRCIA RAMOS REIS/Secretária Adjunta de Gestão Administrativa e Tecnologias.

Protocolo: 928362

PORTARIA Nº 0715/2023 - GAB/SEMAS 20 DE ABRIL DE 2023.
Objetivo: Participar da 1ª Reunião Ordinária de 2023 do Conselho Deliberativo da RESEX Marinha Mestre Lucindo.
Fundamento Legal: Art.145 Da Lei 5.810, De 24.01.1994.
Origem: Belém/PA.
Destino: Marapanim/PA.
Período: 04/05 à 06/05/2023 – 02 e ½ diárias.
Servidores:
– 57214819/ 1 – FABIOLA PEREIRA DE AZEVEDO –
(Técnico Em Gestão De Meio Ambiente)
– 5840503/ 3 – IOLENE FREITAS DE AZEVEDO –
(Técnico Em Gestão De Meio Ambiente)
– 5654807/ 1 – JESUS NAZARÉ CARDOSO PALHETA – (Motorista)
ORDENADOR: LÍLIA MÁRCIA RAMOS REIS/Secretária Adjunta de Gestão Administrativa e Tecnologias.

Protocolo: 928771

PORTARIA Nº 0717/2023 - GAB/SEMAS 20 DE ABRIL DE 2023.
Objetivo: Realizar vistoria para subsidiar a elaboração de relatórios técnicos em Indústrias madeireiras localizadas nos municípios.
Fundamento Legal: Art.145 Da Lei 5.810, De 24.01.1994.
Origem: Belém/PA.
Destino: Benevides/PA e Ananindeua/PA.
Período: 04/05/2023 – ½ diária.
Servidoras:
– 57214682/ 1 – CINTIA LIKA INADA TAKEHANA -
(Técnico Em Gestão De Meio Ambiente)
– 5146526/ 1 – SANDRA MARIA ARAÚJO - (Engenheira Florestal)
ORDENADOR: LÍLIA MÁRCIA RAMOS REIS/Secretária Adjunta de Gestão Administrativa e Tecnologias.

Protocolo: 928856

PORTARIA Nº 0720/2023 - GAB/SEMAS 24 DE ABRIL DE 2023.
Objetivo: Prestar apoio técnico para representantes de território quilombola Pérola do Maicá no município de Santarém/PA nos procedimentos de inscrição do Cadastro Ambiental Rural - CAR no Módulo PCT.
Fundamento Legal: Art.145 Da Lei 5.810, De 24.01.1994.
Origem: Belém/PA.
Destino: Santarém/PA.
Período: 28/04 à 30/04/2023 – 02 e ½ diárias.
Servidoras:
– 5954872/ 1 – LAYSE PEREIRA FAVACHO DA ROCHA –
(Técnico Em Gestão De Meio Ambiente)
– 5955043/ 1 – RAFAELA MENEZES BARBOSA – (Assistente Administrativo)
ORDENADOR: LÍLIA MÁRCIA RAMOS REIS/Secretária Adjunta de Gestão Administrativa e Tecnologias.

Protocolo: 929065

PORTARIA Nº 0721/2023 - GAB/SEMAS 24 DE ABRIL DE 2023.
Objetivo: Participar da reunião de Conselho Consultivo do Parque Nacional do Rio Novo.
Fundamento Legal: Art.145 da Lei 5.810, de 24.01.1994.
Origem:Itaituba/PA
Destino: NovoProgresso/PA
Período: 02/05 a 04/05/2023 – 02e ½ diárias.
Servidora:
– 5949632/1 – GISELLI CASTILHO MORAES –
(Técnico Em Gestão De Meio Ambiente).
ORDENADOR: LÍLIA MÁRCIA RAMOS REIS/Secretária Adjunta de Gestão Administrativa e Tecnologias.

Protocolo: 929180

PORTARIA Nº 0678/2023 - GAB/SEMAS 18 DE MARÇO DE 2023.
Objetivo: Participar de Participar do Global Citizen Now.
Fundamento Legal: Art.145 da Lei 5.810, de 24.01.1994.
Origem: Belém/PA.
Destino: Nova York/EUA.
Período: 25/04 a 30/04/2023 – 05 e ½ diárias.
Servidor:
- 5945727/1 – JOSÉ MAURO DE LIMA O' DE ALMEIDA - (
Secretário de Estado de Meio Ambiente e Sustentabilidade)
ORDENADOR: LÍLIA MARCIA RAMOS REIS/Secretária Adjunta de Gestão Administrativa e Tecnologias.

Protocolo: 930858

PORTARIA Nº 0684/2023 - GAB/SEMAS 18 DE ABRIL DE 2023.
Objetivo: Participar do evento Global Citizen Now.
Fundamento Legal: Art.145 da Lei 5.810, de 24.01.1994.
Origem: Belém/PA.
Destino: Nova York/EUA.
Período: 24/04 a 02/05/2023 – 05 e ½ diárias.
Servidor:
– 5930962/1 – RAUL PROTÁZIO ROMÃO –
(Secretário Adjunto de Gestão de Recursos Hídricos e Clima)
ORDENADOR: LILIA MARCIA RAMOS REIS/Secretária Adjunta de Gestão Administrativa e Tecnologias.

Protocolo: 930880

INSTITUTO DE DESENVOLVIMENTO FLORESTAL E DA BIODIVERSIDADE DO ESTADO DO PARÁ

PORTARIA Nº. 194 de 27 de abril de 2023
I - Autorizar o deslocamento dos servidores conforme abaixo, para os municípios de Eldorado dos Carajás, Curionopólis, Parauapebas e Canaã dos Carajás-PA, de 25 a 28/04/2023:

Servidor	Objetivo
Márcio Vitor Paixão Holanda, matrícula nº 5894648, ocupante do cargo de Gerente.	Visita técnica para fazer um levantamento da atual situação dos viveiros instalados nos municípios.
Emmanuell Carrolo Sobrinho, matrícula nº 57200772, ocupante do cargo de Técnico em Gestão de Meio Ambiente	

II - Conceder 3,5 (três e meia) diárias, a cada servidor, conforme o processo nº 2023/338381 e Art.145 da Lei Estadual nº. 5.810 de 24/01/1994.
CLAUDIA CRISTINA FRANÇA SILVA
DIRETORA DE GESTÃO ADMINISTRATIVA E FINANCEIRA DO IDEFLOR-Bio

PORTARIA Nº 195 de 27 de abril de 2023
Fundamento Legal: conforme o processo nº 2023/407227 e Art.145 da Lei Estadual nº. 5.810 de 24/01/1994.
Objetivo: Acompanhar o acesso dos coletores no início do período de coleta da castanha na Unidade de Manejo Florestal – UMF4.
Origem: Santarém-PA
Destino: Monte Alegre / Flota Paru-PA
Período: 10/04 a 30/04/23 - 20,5 (vinte e meia) diárias
Servidor: SGT Henildo Carlos Silva da Costa – 57200554
CB Wállex Santos de Lima – 4219788
CB Kátia Maria Sousa Pereira – 572148572
SD Railson Oliveira Batista – 6402113
CLAUDIA CRISTINA FRANÇA SILVA
DIRETORA DE GESTÃO ADMINISTRATIVA E FINANCEIRA DO IDEFLOR-Bio

Protocolo: 931282

SECRETARIA DE ESTADO DE SEGURANÇA PÚBLICA E DEFESA SOCIAL

DESIGNAR SERVIDOR

PORTARIA Nº 697/2023-SAGA
Belém, 27 de abril de 2023
O Secretário Adjunto de Gestão Administrativa da Secretaria de Estado de Segurança Pública e Defesa Social, no uso de suas atribuições legais.

CONSIDERANDO: Processo: 2023/475294, e Mem. n° 84/2023 DCIOP-SEGUP, de 25.04.2023.
CONSIDERANDO: PORTARIA Nº 392/2023, de 15.03.2023, publicada no DOE nº 35.329, de 17.03.2023, que retificou o período de gozo de férias do servidor FRANCISCO GILVAN LOPES DA NÓBREGA JÚNIOR, Diretor do Centro Integrado de Operações, MF 5673836/4, 2021/2022 do período de 01.12 a 30.12.2022, para 01.05 a 30.05.2023.
R E S O L V E: Designar o servidor CARLOS ALEXANDRE DA CRUZ DE CARVALHO, Coordenador de Operacional, MF 5755409/8, para responder pelo cargo de Diretor do Centro Integrado de Operações, no referido período.
REGISTRE-SE, PUBLIQUE-SE E CUMPRA-SE
PAULO ROBERTO DOS SANTOS LIMA
Secretário Adjunto de Gestão Administrativa da SEGUP

Protocolo: 931228

ERRATA

ERRATA DE AVISO DE LICITAÇÃO - RDC 01/2023-SEGUP/PA, PUBLICADO DOE Nº 35.378 DE 27/04/2023.
Onde se lê: Localização a margem direita do Rio Tajapurú a montante da sede do município de Óbidos/PA.
Leia-se: A ser localizada na margem do Rio Amazonas a montante da sede do município de Óbidos/PA.
Luciana Cunha da Silva
Coordenadora do Núcleo de Licitação

Protocolo: 930763

AVISO DE LICITAÇÃO

AVISO DE LICITAÇÃO
PREGÃO ELETRÔNICO SRP Nº 005/2023-SEGUP/PA
A Secretaria de Estado de Segurança Pública e Defesa Social comunica que realizará Licitação na Modalidade PREGÃO, para Registro de Preços, na forma ELETRÔNICA, do tipo MENOR PREÇO pelo critério de julgamento MENOR PREÇO POR LOTE, modo de disputa ABERTO.
OBJETO: Registro de Preço para prestação de serviço de locação de câmeras operacionais portáteis com solução para captação, transmissão, armazenamento, software de custódia e gestão de evidências digitais, acionamento remoto, livestreaming, posicionamento de GPS e software de monitoramento para atender as atividades operacionais dos agentes de Segurança Pública do Estado do Pará, de acordo com as condições e especificações técnicas constantes no Termo de Referência, Anexo I do Edital.
DATA DA ABERTURA: 12/05/2023
HORA DA ABERTURA: 09:00 h (Horário Oficial de Brasília-DF)
ENDEREÇO ELETRÔNICO: https://www.gov.br/compras/pt-br
(UASG: 925801)
OBS: O presente Edital poderá ser adquirido no endereço eletrônico https://www.gov.br/compras/pt-br ou www.compraspara.pa.gov.br
Belém(PA), 27 de abril de 2023.
Luciana Cunha da Silva
Coordenadora do Núcleo de Licitação

Protocolo: 930846

TERMO DE HOMOLOGAÇÃO

PREGÃO ELETRÔNICO Nº 04/2023-SEGUP/PA
PROCESSO ADMINISTRATIVO Nº 2023/196234
O Secretário Adjunto de Gestão Administrativa da Secretaria de Estado de Segurança Pública e Defesa Social do Pará, no uso de suas atribuições legais resolve HOMOLOGAR o Pregão Eletrônico nº 04/2023- SEGUP/PA, cujo objeto é a contratação de empresas especializadas para prestação dos serviços de Inspeção Pericial de Saúde, por empresa credenciada pela Agência Nacional de Aviação Civil – ANAC, com realização dos exames necessários à emissão de parecer e julgamento, exigidos para fins de obtenção ou revalidação de Certificado Médico Aeronáutico (CMA), de 1ª classe, para os pilotos, e revalidação de Certificado Médico Aeronáutico (CMA) de 2ª classe, para tripulantes, do Grupamento Aéreo de Segurança Pública (GRAESP), da Secretaria de Estado de Segurança Pública do Estado do Pará (SEGUP), de acordo com as condições e especificações constantes no Termo de Referência, Anexo I do Edital, para a Empresa: CLÍNICA DO CORAÇÃO, SERVICOS E COMÉRCIO DA SAÚDE LTDA - CNPJ: n.º 27.668.167/0001-81.

ITEM	Descrição	Quant.	Valor Unit	Valor Total
1	INSPEÇÃO PERICIAL de saúde, com realização dos exames necessários à emissão de parecer e julgamento, exigidos para fins de revalidação de Certificado Médico Aeronáutico (CMA), de 1ª classe para os pilotos do Grupamento Aéreo de Segurança Pública, em conformidade com o disposto no RBAC nº 67, regulamentado pela Agência Nacional de Aviação Civil (ANAC).	70	R$ 2.100,00	R$ 147.000,00
2	INSPEÇÃO PERICIAL de saúde, com realização dos exames necessários à emissão de parecer e julgamento, exigidos para fins de obtenção inicial de Certificado Médico Aeronáutico (CMA), de 1ª classe para um piloto do Grupamento Aéreo de Segurança Pública, em conformidade com o disposto no RBAC nº 67, regulamentado pela Agência Nacional de Aviação Civil (ANAC).	35	R$ 2.500,00	R$ 87.500,00
3	INSPEÇÃO PERICIAL de saúde, com realização dos exames necessários à emissão de parecer e julgamento, exigidos para fins de revalidação de Certificado Médico Aeronáutico (CMA), de 2ª classe para os tripulantes operacionais (Operadores de Equipamentos Especiais - OEE), do Grupamento Aéreo de Segurança Pública, em conformidade com o disposto no RBAC nº 67, regulamentado pela Agência Nacional de Aviação Civil (ANAC).	70	R$ 2.000,00	R$ 140.000,00
VALOR TOTAL				R$ 374.500,00

Valor Total: R$ 374.500,00 (Trezentos e setenta e quatro mil e quinhentos reais)
Belém, 27 de abril de 2023
PAULO ROBERTO DOS SANTOS LIMA
Secretário Adjunto de Gestão Administrativa-SEGUP/PA

Protocolo: 931271

DIÁRIA

PORTARIA Nº 683/2023 –SAGA
OBJETIVO: COMPLEMENTAÇÃO a PORTARIA Nº 458/2023-SAGA de 24.03.2023, aos servidores abaixo mencionados, em virtude ter permanecido na cidade de MARABÁ/PA," B", para cumprir escala de serviço na base do GRAESP.
PROCESSO: 2023/462211
FUNDAMENTO LEGAL: decreto nº 2.819/1994 e PORTARIA Nº 278/2019-SEAD
MUNICÍPIO DE ORIGEM: BELÉM/PA
PERÍODO: 29 à 30.03.2023
QUANTIDADE DE DIÁRIAS: 02(duas) completas
SERVIDOR (ES): SGT PM EDIVALDO OLIVEIRA COSTA, MF:5047927/1
SGT PM ANDERSON FLAVIO DE OLIVEIRA SANTIAGO, MF:54194919-1
ORDENADOR: PAULO ROBERTO DOS SANTOS LIMA
PORTARIA Nº 684/2023 –SAGA
OBJETIVO: À serviço da SEGUP.
PROCESSO: 2023/464526
FUNDAMENTO LEGAL: decreto nº 2.819/1994 e PORTARIA Nº 278/2019-SEAD
MUNICÍPIO DE ORIGEM: BELÉM/PA
DESTINO(S): TUCURUÍ/PA
PERÍODO: 03 à 07.05.2023
QUANTIDADE DE DIÁRIAS: 4 ½ (quatro e meia)
SERVIDOR (ES): MARIA CATHARINA CARVALHO BERARDO, MF:57192643
ORDENADOR: PAULO ROBERTO DOS SANTOS LIMA
PORTARIA Nº 685/2023 –SAGA
OBJETIVO: À serviço da SEGUP.
PROCESSO: 2023/462727
FUNDAMENTO LEGAL: decreto nº 2.819/1994 e PORTARIA Nº 278/2019-SEAD
MUNICÍPIO DE ORIGEM: BELÉM/PA
DESTINO(S): SÃO FÉLIX DO XINGU/PA
PERÍODO: 17 à 29.04.2023
QUANTIDADE DE DIÁRIAS: 13(treze) alimentação e 12(doze) pousada
SERVIDOR (ES): SGT PM WANILSON DE SOUSA XAVIER, MF:57198395-1
SGT PM MAURO TEIXEIRA NEGRÃO, MF:57222930/1
ORDENADOR: PAULO ROBERTO DOS SANTOS LIMA
PORTARIA Nº 686/2023 –SAGA
OBJETIVO: À serviço da SEGUP.
PROCESSO: 2023/460543
FUNDAMENTO LEGAL: decreto nº 2.819/1994 e PORTARIA Nº 278/2019-SEAD
MUNICÍPIO DE ORIGEM: BELÉM/PA
DESTINO(S): MARABÁ/PA
PERÍODO: 08 à 12.04.2023
QUANTIDADE DE DIÁRIAS: 05(cinco) alimentação e 04(quatro) pousada
SERVIDOR (ES): SGT BM JACKSON FRANK SILVEIRA NASCIMENTO, MF:57173387-1
ORDENADOR: PAULO ROBERTO DOS SANTOS LIMA
PORTARIA Nº 687/2023 –SAGA
OBJETIVO: À serviço da SEGUP.
PROCESSO: 2023/464426
FUNDAMENTO LEGAL: decreto nº 2.819/1994 e PORTARIA Nº 278/2019-SEAD
MUNICÍPIO DE ORIGEM: BELÉM/PA
DESTINO(S): BRAGANÇA/PA
PERÍODO: 24 à 27.04.2023
QUANTIDADE DE DIÁRIAS: 3 ½ (três e meia)
SERVIDOR (ES): ALEXANDRE COSTA DE SOUZA, MF:5891588
ORDENADOR: PAULO ROBERTO DOS SANTOS LIMA
PORTARIA Nº 688/2023 –SAGA
OBJETIVO: Para o programa "Pró Mulher Pará".
PROCESSO: 2023/460413
FUNDAMENTO LEGAL: decreto nº 2.819/1994 e PORTARIA Nº 278/2019-SEAD
MUNICÍPIO DE ORIGEM: BELÉM/PA
DESTINO(S): BRAGANÇA/PA
PERÍODO: 09 à 13.05.2023
QUANTIDADE DE DIÁRIAS: 4 ½ (quatro e meia)
SERVIDOR (ES): BRUNA VALÉRIA GEMAQUE QUEIRÓZ, MF:6045670/2
CATTIANE ARROYO VASCONCELLOS, MF:5964107
ORDENADOR: PAULO ROBERTO DOS SANTOS LIMA
PORTARIA Nº 689/2023 –SAGA
OBJETIVO: Operação "Dia do Trabalhador".
PROCESSO: 2023/484275
FUNDAMENTO LEGAL: decreto nº 2.819/1994 e PORTARIA Nº 278/2019-SEAD
MUNICÍPIO DE ORIGEM: BELÉM/PA
DESTINO(S): SALINÓPOLIS/PA
PERÍODO: 28.04 à 02.05.2023
QUANTIDADE DE DIÁRIAS: 05(cinco) alimentação e 04(quatro) pousada

SERVIDOR (ES): TEN BM JOSELITO TEIXEIRA SILVA, MF:5620708/1
SGT BM CARLOS ALBERTO OLIVEIRA DE AQUINO, MF:5634814/1
SGT BM GLEUBER GEOVANNI FERREIRA MAFRA, MF:56018941
SGT PM JOABE DOS SANTOS GOUVEIA, MF:50637010-1
CB PM GISELY LIMA SILVA, MF:57231915/1
QUANTIDADE DE DIÁRIAS: 4 ½ (quatro e meia)
SERVIDOR (ES): CRISTIANI DE CASTRO VIANA, MF:5920679
GIOVANA RODRIGUES E SILVA, MF:5956793
RENATA PIMENTEL NASCIMENTO, MF:596773/1
LUANA OLIVEIRA DE SOUSA SILVA, MF:5964126
EDUARDO SOCORRO ALBUQUERQUE PINTO, MF:5945770/1
JANNE THALINE DE ARAUJO SILVA, MF:5964150
ANA VICTÓRIA CORDEIRO LOPES FREITAS DE OLIVEIRA SOUZA, MF:5917892
BRUNA KAROLINEE ALEIXO DA SILVA, MF:5964146
ORDENADOR: PAULO ROBERTO DOS SANTOS LIMA

PORTARIA Nº 690/2023 –SAGA
OBJETIVO: Operação "Dia do Trabalhador".
PROCESSO: 2023/483069
FUNDAMENTO LEGAL: decreto nº 2.819/1994 e PORTARIA Nº 278/2019-SEAD
MUNICÍPIO DE ORIGEM: BELÉM/PA
DESTINO(S): SALINÓPOLIS/PA
PERÍODO: 28.04 à 02.05.2023
QUANTIDADE DE DIÁRIAS: 4 ½ (quatro e meia)
SERVIDOR (ES): ROBERTA CAROLINE MEIRELES DA CONCEIÇÃO, MF:5920436
ORDENADOR: PAULO ROBERTO DOS SANTOS LIMA

PORTARIA Nº 691/2023 –SAGA
OBJETIVO: Operação "Dia do Trabalhador".
PROCESSO: 2023/473808
FUNDAMENTO LEGAL: decreto nº 2.819/1994 e PORTARIA Nº 278/2019-SEAD
MUNICÍPIO DE ORIGEM: BELÉM/PA
DESTINO(S): SALINÓPOLIS/PA
PERÍODO: 28.04 à 02.05.2023
QUANTIDADE DE DIÁRIAS: 05(cinco) alimenação e 04(quatro) pousada
SERVIDOR (ES): SGT BM ELCIO DOS SANTOS AMARAL, MF:5428491-1
ORDENADOR: PAULO ROBERTO DOS SANTOS LIMA

Protocolo: 931197

FÉRIAS

PORTARIA Nº698/2023-SAGA
Belém, 27 de abril de 2023
O Secretário Adjunto de Gestão Administrativa da Secretaria de Estado de Segurança Pública e Defesa Social, no uso de suas atribuições legais.
CONSIDERANDO: Processo nº2023/480304, e Mem. nº8/2023 ASPOL-SEGUP,de 26.04.2023.
CONSIDERANDO: A PORTARIA Nº 308/2023-SAGA, de 24.02.2023, publicada no DOE nº35.304, de 28.02.2023, que concedeu 30(trinta) dias de férias da servidora BEATRIZ BARREIROS RODRIGUES BAIA, Coordenador de Projetos e Capitação de Recursos, MF 5941043/1, 2022/2023, no período de 10/04 a 09/05/2023.
R E S O L V E:
I- Interromper o período de gozo de férias da servidora BEATRIZ BARREIROS RODRIGUES BAIA, Coordenador de Projetos e Capitação de Recursos, MF 5941043/1, 2022/2023, a contar de 26.04.2023.
II- Ficando o restante de 14 (quartoze) dias do período de gozo de férias, para usufruir em data oportuna, por necessidade de serviço.
REGISTRE-SE, PUBLIQUE-SE E CUMPRA-SE
PAULO ROBERTO DOS SANTOS LIMA
Secretário Adjunto de Gestão Administrativa da SEGUP

Protocolo: 931230

OUTRAS MATÉRIAS

EDITAL DE NOTIFICAÇÃO
Assunto: PROCESSO ADMINISTRATIVO SANCIONATÓRIO
NOTIFICADA: CARDOSO E AGUIAR COMÉRCIO E SERVIÇOS LTDA-EPP, situada na Rua Carlos Gomes, nº 37, Bairro: Cidade Nova, CEP: 68.501-527, Marabá-PA.
O Presidente da COMISSÃO DE PROCESSO ADMINISTRATIVO SANCIONATÓRIO, instaurado pela PORTARIA Nº 020/2023-GAB/SEGUP, de 27.02.2023, do Excelentíssimo Senhor Secretário de Estado de Segurança Pública e Defesa Social, publicada no Diário Oficial nº 35.310, de 03.03.2023, no uso de suas atribuições e nos termos do disposto nos parágrafos 4º, 6º e 7º, do artigo 35 da Lei Estadual nº 8.972/2021, NOTIFICA, pelo presente Edital, a Empresa CARDOSO E AGUIAR COMÉRCIO E SERVIÇOS LTDA-EPP, a comparecer através de seu representante legal, perante esta Comissão, instalada na sede da Secretaria de Estado de Segurança Pública e Defesa Social-SEGUP, situada na Rua Arcipreste Manoel Teodoro, nº 305, bairro Batista Campos, Belém/PA, no prazo de 15 (quinze) dias, a partir da data da publicação deste Edital para apresentar defesa escrita, sob pena de revelia, sendo-lhe assegurado vistas dos autos neste local, em dias úteis, no horário das 08:00 às 16:00.
Belém, 24 de abril de 2023
LAURÉCIO SILVINO COUTO DA ROCHA
Presidente
OAB/PA nº 9801

Protocolo: 931194

POLICIA MILITAR DO PARÁ

PORTARIA

PORTARIA DE NOMEAÇÃO DE FISCAL Nº 037/2023 – CCC: NOMEAR O TEN CEL QOPM RG 27313 ELDER RENATO BARROS SEABRA em substituição ao TEN CEL QOPM LUÍS ROBERTO LOBATO DOS SANTOS JÚNIOR, como fiscal do contrato 002/2013-CCC/PMPA, celebrado entre a PMPA e a Srª REBECA MAGNO; MANTER o 3° SGT QPMP-0 RG 34623 CARLOS ALBERTO DOS SANTOS TRINDADE, como fiscal Interino do Contrato n.º 002/2013; Registre-se, publique-se, cumpra-se; Belém/PA, 26 de Abril de 2023;GISELY MORAES DE CARVALHO – TEN CEL QOPM RG 30354; Chefe do Centro de Compras e Contratos da PMPA.

Protocolo: 930864

PORTARIA Nº 018/2023- DPCPM – Nomear o 2º TEN QOPM RG 42785 ISRAEL DE SOUZA DANTAS, para exercer a função de FISCAL do Acordo de Cooperação Técnica nº 005/2023 – PMPA x Pref. Municipal de Canaã dos Carajás/PA. Belém/PA, 26/04/2023. JOSÉ DILSON MELO DE SOUZA JÚNIOR – CEL QOPM, Comandante-Geral da PMPA.

Protocolo: 931173

PORTARIA Nº 019/2023 – DPCPM – NOMEAR o 1º TEN QOAPM RG 24.503 MILTON BRITO DA SILVA FILHO, para exercer a função de FISCAL do Contrato Administrativo nº 001/2023-DPCPM. Belém/PA, 27/04/2023; JEANDERSON DA SILVA SARAIVA – CEL QOPM – Diretor de Projetos de Convênios da PMPA.

Protocolo: 931210

CONTRATO

CONTRATO ADM Nº 005/2023 – DPCPM. OBJETO: Aquisição de mobiliário para aparelhamento das unidades administrativas e operacionais da Polícia Militar do Estado do Pará. VALOR TOTAL: R$ 272.926,50. DATA DE ASSINATURA: 27/04/2023. VIGÊNCIA: 27/04/2023 a 26/04/2024. DOTAÇÃO ORÇAMENTÁRIA: Programa: 1494 - Defesa da sociedade e garantia de direito; Ação (Projeto/Atividade): 12/8760 – Governança e gestão; Elemento de Despesa: 4.4.90.52 – Equipamento e material permanente; Plano Interno: 1000198760E; Fonte: 01500000001 e/ou 02500000001 – Recursos Ordinários; EMPRESA: CEJOM COMÉRCIO E SERVIÇOS LTDA; ORDENADOR: JOSÉ DILSON MELO DE SOUZA JÚNIOR – CEL QOPM - Comandante-Geral da PMPA.

Protocolo: 931151

AVISO DE LICITAÇÃO

AVISO DE LICITAÇÃO
AVISO DE RDC ELETRÔNICO nº 003/2023 – DL/PMPA
PROCESSO Nº 2023/136006
Órgão: POLÍCIA MILITAR DO PARÁ.
Objeto: Contratação de empresa especializada visando a execução de obra de Construção do 3º Batalhão de Missões Especiais da Polícia Militar, município de Castanhal - PA, conforme condições, quantidades e exigências estabelecidas no Edital e seus anexos.
Data e hora de abertura: 22/05/2023, às 09h30 (horário de Brasília).
Local: www.gov.br/compras
Informações: (91) 984210841
Edital se encontra disponível nos sites: www.gov.br/compras e www.compraspara.pa.gov.br.
Belém-PA, 27 de abril de 2023.
MARCELO AMARO DA GAMA – TEN CEL PM
PRESIDENTE DA COMISSÃO DE RDC

Protocolo: 931212

INEXIGIBILIDADE DE LICITAÇÃO

TERMO DE INEXIGIBILIDADE DE LICITAÇÃO Nº 16/2023/DL/PMPA
PAE 2023/346692
PARTES: O ESTADO DO PARÁ, pessoa jurídica de direito público interno, por intermédio da POLÍCIA MILITAR DO PARÁ, inscrita no CNPJ/MF sob o nº 05.054.994/0001-42, e a contratada, CONSULTRE CONSULTORIA E TREINAMENTO LTDA, inscrita sob o CNPJ nº 36.003.671/0001-53.
DO OBJETO: Contratação de empresa para prestação de serviços técnico especializado, para treinamento e aperfeiçoamento de pessoal, na área de licitação e contrato, visando a participação de policiais militares no Curso Completo de Licitação e Contratação de Obras e Serviços de Engenharia.
DA FUNDAMENTAÇÃO LEGAL E JUSTIFICATIVA DE INEXIGIBILIDADE DE LICITAÇÃO: a presente contratação fundamenta-se no art. 25, II c/c o art. 13, VI, da Lei nº 8.666/93, considerando a natureza singular dos serviços que serão prestados.

VALOR ESTIMADO: R$ 11.853,00 (onze mil e oitocentos e cinquenta e três reais).
RECURSOS ORÇAMENTÁRIOS: Programa: 1502 – Segurança Pública; Ação (projeto/atividade): 26/8832 - Capacitação dos agentes de segurança pública; Elemento de Despesa: 33.90.39 – Outros serviços de terceiros – pessoas jurídicas; Plano Interno: 1050008832C; Fonte de Recurso: 01500000001 (Recursos ordinários).
ORDENADOR RESPONSÁVEL: JOSÉ DILSON MELO DE SOUZA JÚNIOR – CEL PM, COMANDANTE – GERAL DA PMPA
FORO: Belém – Estado do Pará.
DATA: 27 de abril de 2023.
JOSÉ DILSON MELO DE SOUZA JÚNIOR - CEL PM RG 18044
COMANDANTE-GERAL DA PMPA

Protocolo: 931229

RATIFICAÇÃO DE INEXIGIBILIDADE DE LICITAÇÃO

RATIFICAÇÃO DE INEXIGIBILIDADE DE LICITAÇÃO
O Comandante - Geral da PMPA resolve ratificar o Termo de Inexigibilidade de Licitação nº 16/2023/DL/PMPA, PAE nº 2023/346692, visando à contratação de empresa para prestação de serviços técnico especializado, para treinamento e aperfeiçoamento de pessoal, na área de licitação e contrato, visando a participação de policiais militares no Curso Completo de Licitação e Contratação de Obras e Serviços de Engenharia.
VALOR ESTIMADO: R$ 11.853,00 (onze mil e oitocentos e cinquenta e três reais).
Belém - PA, 27 de abril de 2023.
JOSÉ DILSON MELO DE SOUZA JÚNIOR - CEL PM RG 18044
COMANDANTE-GERAL DA PMPA

Protocolo: 931232

DIÁRIA

PORTARIA Nº1967/23/DI/DF –
Objetivo: Reforço de Policiamento (Op. Dia do Trabalhador 2023); FUNDAMENTO LEGAL: Lei. Nº 5.119/84; Município de origem: Belém-PA; Destino: Mosqueiro-PA; Período: 28/04 a 02/05/2023; Quantidade de diárias: 04 de alimentação e 04 de pousada; Servidores: SGT PM Michele Luzia Da Silva Lima Souza; CPF: 683.050.102-44; Valor: R$ 696,32. CB PM Anderson Guilherme Pinto Batalha; CPF: 981.593.562-34; Valor: R$ 685,76. SD PM Nilza Pinheiro Antunes; CPF: 889.991.732-91 ; Valor: R$ 685,76. ORDENADOR: CEL QOPM UBIRAJARA MAGELA DE SOUSA FALCÃO; Prazo para prestação de contas: 05 (cinco) dias após a data de retorno.
PORTARIA Nº1969/23/DI/DF –
Objetivo: Reforço De Policiamento (Op. Dia do Trabalhador 2023); FUNDAMENTO LEGAL: Lei. Nº 5.119/84; Município de origem: Ananindeua-PA; Destino: Mosqueiro-PA; Período: 28/04 a 02/05/2023; Quantidade de diárias: 04 de alimentação e 04 de pousada; Servidores: SGT PM Nicomedes Alves De Araújo Júnior; CPF: 392.458.532-68; Valor: R$ 696,32. ORDENADOR: CEL QOPM UBIRAJARA MAGELA DE SOUSA FALCÃO; Prazo para prestação de contas: 05 (cinco) dias após a data de retorno.
PORTARIA Nº1970/23/DI/DF –
Objetivo: A Serviço da PMPA; FUNDAMENTO LEGAL: Lei. Nº 5.119/84; Município de origem: Belém-PA; Destino: Marabá-PA; Período: 25 A 28/04/2023; Quantidade de diárias: 05 de alimentação e 04 de pousada; Servidores: CB PM Brendo Nascimento Aguiar; CPF: 012.665.162-04; Valor: R$ 1.139,40. ORDENADOR: CEL QOPM UBIRAJARA MAGELA DE SOUSA FALCÃO; Prazo para prestação de contas: 05 (cinco) dias após a data de retorno.
PORTARIA Nº1971/23/DI/DF –
Objetivo: Reforço De Policiamento (Op. Dia do Trabalhador 2023); FUNDAMENTO LEGAL: Lei. Nº 5.119/84; Município de origem: Ananindeua-PA; Destino: Cametá-PA; Período: 28/04 a 02/05/2023; Quantidade de diárias: 04 de alimentação e 04 de pousada; Servidores: SGT PM Edgar Thiago Lameira Ipiranga; CPF: 002.658.422-04; Valor: R$ 1.055,04. ORDENADOR: CEL QOPM UBIRAJARA MAGELA DE SOUSA FALCÃO; Prazo para prestação de contas: 05 (cinco) dias após a data de retorno.
PORTARIA Nº1972/23/DI/DF –
Objetivo: Reforço De Policiamento (Op. Dia do Trabalhador 2023); FUNDAMENTO LEGAL: Lei. Nº 5.119/84; Município de origem: Belém-PA; Destino: Salinópolis-PA; Período: 28/04 a 02/05/2023; Quantidade de diárias: 04 de alimentação e 04 de pousada; Servidores: SGT PM Manoel Do Espirito Santo Dos Santos; CPF: 424.993.722-49; Valor: R$ 1.055,04. SGT PM Clayton Alex Maia Macêdo; CPF: 509.800.252-49; Valor: R$ 1.055,04. ORDENADOR: CEL QOPM UBIRAJARA MAGELA DE SOUSA FALCÃO; Prazo para prestação de contas: 05 (cinco) dias após a data de retorno.
PORTARIA Nº1973/23/DI/DF –
Objetivo: Reforço De Policiamento (Op. Dia do Trabalhador 2023); FUNDAMENTO LEGAL: Lei. Nº 5.119/84; Município de origem: Ananindeua-PA; Destino: Colares-PA; Período: 28/04 a 02/05/2023; Quantidade de diárias: 04 de alimentação e 04 de pousada; Servidores: SD PM Thiago Borges Teodoro; CPF: 176.206.117-11; Valor: R$ 685,76. ORDENADOR: CEL QOPM UBIRAJARA MAGELA DE SOUSA FALCÃO; Prazo para prestação de contas: 05 (cinco) dias após a data de retorno.
PORTARIA Nº1974/23/DI/DF –
Objetivo: Reforço De Policiamento (Op. Dia do Trabalhador 2023); FUNDAMENTO LEGAL: Lei. Nº 5.119/84; Município de origem: Ananindeua-PA; Destino: Abaetetuba-PA; Período: 28/04 a 02/05/2023; Quantidade de diárias: 04 de alimentação e 04 de pousada; Servidores: CB PM Antônio Sidney Lopes De Sousa; CPF: 875.033.282-15; Valor: R$ 1.012,80. ORDENADOR: CEL QOPM UBIRAJARA MAGELA DE SOUSA FALCÃO; Prazo para prestação de contas: 05 (cinco) dias após a data de retorno.
PORTARIA Nº1975/23/DI/DF –
Objetivo: Reforço De Policiamento (Op. Dia do Trabalhador 2023); FUNDAMENTO LEGAL: Lei. Nº 5.119/84; Município de origem: Ananindeua-PA; Destino: Salinópolis-PA; Período: 28/04 a 02/05/2023; Quantidade de diárias: 04 de alimentação e 04 de pousada; Servidores: CB PM Gimerson Cesar Dias De Souza; CPF: 936.438.452-00; Valor: R$ 1.012,80. ORDENADOR: CEL QOPM UBIRAJARA MAGELA DE SOUSA FALCÃO; Prazo para prestação de contas: 05 (cinco) dias após a data de retorno.
PORTARIA Nº1976/23/DI/DF –
Objetivo: Reforço De Policiamento (Op. Dia do Trabalhador 2023); FUNDAMENTO LEGAL: Lei. Nº 5.119/84; Município de origem: Ananindeua-PA; Destino: Salinópolis-PA; Período: 28/04 a 02/05/2023; Quantidade de diárias: 04 de alimentação e 04 de pousada; Servidores: SD PM Fernando De Souza Lopes; CPF: 000.168.852-95; Valor: R$ 1.012,80. ORDENADOR: CEL QOPM UBIRAJARA MAGELA DE SOUSA FALCÃO; Prazo para prestação de contas: 05 (cinco) dias após a data de retorno.
PORTARIA Nº1977/23/DI/DF –
Objetivo: Reforço De Policiamento (Op. Dia do Trabalhador 2023); FUNDAMENTO LEGAL: Lei. Nº 5.119/84; Município de origem: Ananindeua-PA; Destino: Salinópolis-PA; Período: 28/04 a 02/05/2023; Quantidade de diárias: 04 de alimentação e 04 de pousada; Servidores: SGT PM Reinaldo Lira Cordeiro; CPF: 896.596.862-34; Valor: R$ 1.055,04. ORDENADOR: CEL QOPM UBIRAJARA MAGELA DE SOUSA FALCÃO; Prazo para prestação de contas: 05 (cinco) dias após a data de retorno.
PORTARIA Nº1978/23/DI/DF –
Objetivo: Reforço De Policiamento (Op. Dia do Trabalhador 2023); FUNDAMENTO LEGAL: Lei. Nº 5.119/84; Município de origem: Belém-PA; Destino: Barcarena-PA; Período: 28/04 a 02/05/2023; Quantidade de diárias: 04 de alimentação e 04 de pousada; Servidores: SGT PM Antônio Augusto Mateus De Oliveira; CPF: 577.919.022-49; Valor: R$ 1.055,04. ORDENADOR: CEL QOPM UBIRAJARA MAGELA DE SOUSA FALCÃO; Prazo para prestação de contas: 05 (cinco) dias após a data de retorno.
PORTARIA Nº1989/23/DI/DF –
Objetivo: Reforço De Policiamento (Op. Dia do Trabalhador 2023); FUNDAMENTO LEGAL: Lei. Nº 5.119/84; Município de origem: Belém-PA; Destino: Soure-PA; Período: 28/04 a 02/05/2023; Quantidade de diárias: 04 de alimentação e 04 de pousada; Servidores: SGT PM Tayana Cynthia Dos Santos; CPF: 878.178.702-25; Valor: R$ 1.055,04. ORDENADOR: CEL QOPM UBIRAJARA MAGELA DE SOUSA FALCÃO; Prazo para prestação de contas: 05 (cinco) dias após a data de retorno.
PORTARIA Nº1990/23/DI/DF –
Objetivo: Reforço De Policiamento (Op. Dia do Trabalhador 2023); FUNDAMENTO LEGAL: Lei. Nº 5.119/84; Município de origem: Castanhal-PA; Destino: Salinópolis-PA; Período: 28/04 a 02/05/2023; Quantidade de diárias: 04 de alimentação e 04 de pousada; Servidores: SGT PM Carlos Henrique Pereira Maciel; CPF: 565.021.172-87; Valor: R$ 1.055,04. SGT PM Cleomar Matos Costa; CPF: 641.092.322-87; Valor: R$ 1.055,04. SD PM Lucas Oliveira De Lima; CPF: 023.058.312-18; Valor: R$ 1.012,80. SD PM Fabíola Caroline Da Costa Ramos; CPF: 028.138.202-61; Valor: R$ 1.012,80. ORDENADOR: CEL QOPM UBIRAJARA MAGELA DE SOUSA FALCÃO; Prazo para prestação de contas: 05 (cinco) dias após a data de retorno.

Protocolo: 930786

PORTARIA Nº1999/23/DI/DF –
Objetivo: Reforço De Policiamento (Op. Dia do Trabalhador 2023); FUNDAMENTO LEGAL: Lei. Nº 5.119/84; Município de origem: Belém-PA; Destino: Salinópolis-PA; Período: 28/04 a 02/05/2023; Quantidade de diárias: 04 de alimentação e 04 de pousada; Servidores: SGT PM Pedrina Oliveira De Sousa Aires; CPF: 867.569.742-20; Valor: R$ 1.055,04. ORDENADOR: CEL QOPM UBIRAJARA MAGELA DE SOUSA FALCÃO; Prazo para prestação de contas: 05 (cinco) dias após a data de retorno.
PORTARIA Nº2000/23/DI/DF –
Objetivo: Reforço De Policiamento (Op. Dia do Trabalhador 2023); FUNDAMENTO LEGAL: Lei. Nº 5.119/84; Município de origem: Belém-PA; Destino: Barcarena-PA; Período: 28/04 a 02/05/2023; Quantidade de diárias: 04 de alimentação e 04 de pousada; Servidores: SGT PM Augusto Cesar Miranda Pinto; CPF: 381.506.032-04; Valor: R$ 1.055,04. ORDENADOR: CEL QOPM UBIRAJARA MAGELA DE SOUSA FALCÃO; Prazo para prestação de contas: 05 (cinco) dias após a data de retorno.
PORTARIA Nº2001/23/DI/DF –
Objetivo: Reforço De Policiamento (Op. Dia do Trabalhador 2023); FUNDAMENTO LEGAL: Lei. Nº 5.119/84; Município de origem: Belém-PA; Destino: Colares-PA; Período: 28/04 a 02/05/2023; Quantidade de diárias: 04 de alimentação e 04 de pousada; Servidores: CB PM Natan De Sousa Rodrigues; CPF: 989.210.702-06; Valor: R$ 685,76. ORDENADOR: CEL QOPM UBIRAJARA MAGELA DE SOUSA FALCÃO; Prazo para prestação de contas: 05 (cinco) dias após a data de retorno.
PORTARIA Nº2002/23/DI/DF –
Objetivo: Reforço De Policiamento (Op. Dia do Trabalhador 2023); FUNDAMENTO LEGAL: Lei. Nº 5.119/84; Município de origem: Belém-PA; Destino: Salinópolis-PA; Período: 28/04 a 02/05/2023; Quantidade de diárias: 04 de alimentação e 04 de pousada; Servidores: SGT PM Josué Matos Estumano; CPF: 902.946.612-04; Valor: R$ 1.055,04. ORDENADOR: CEL QOPM UBIRAJARA MAGELA DE SOUSA FALCÃO; Prazo para prestação de contas: 05 (cinco) dias após a data de retorno.
PORTARIA Nº2003/23/DI/DF –
Objetivo: Reforço De Policiamento (Op. Dia do Trabalhador 2023); FUNDAMENTO LEGAL: Lei. Nº 5.119/84; Município de origem: Belém-PA; Destino: Mocajuba-PA; Período: 28/04 a 02/05/2023; Quantidade de diárias: 04 de alimentação e 04 de pousada; Servidores: SGT PM Sharley Robson Domingos Mendes Marques; CPF: 575.676.702-91; Valor: R$ 1.055,04. SGT PM Paulo Diego De Brito Nascimento; CPF: 923.251.902-00; Valor: R$ 1.055,04. ORDENADOR: CEL QOPM UBIRAJARA MAGELA DE SOUSA FALCÃO; Prazo para prestação de contas: 05 (cinco) dias após a data de retorno.

PORTARIA Nº2004/23/DI/DF –
Objetivo: Reforço De Policiamento (Op. Dia do Trabalhador 2023); FUNDAMENTO LEGAL: Lei. Nº 5.119/84; Município de origem: Belém-PA; Destino: Bragança-PA; Período: 28/04 a 02/05/2023; Quantidade de diárias: 04 de alimentação e 04 de pousada; Servidores: CB PM Wellington Bruno Nascimento Brandao; CPF: 901.546.732-34; Valor: R$ 1.012,80. ORDENADOR: CEL QOPM UBIRAJARA MAGELA DE SOUSA FALCÃO; Prazo para prestação de contas: 05 (cinco) dias após a data de retorno.
PORTARIA Nº2005/23/DI/DF –
Objetivo: Reforço De Policiamento (Op. Dia do Trabalhador 2023); FUNDAMENTO LEGAL: Lei. Nº 5.119/84; Município de origem: Belém-PA; Destino: Ponta De Pedras-PA; Período: 28/04 a 02/05/2023; Quantidade de diárias: 04 de alimentação e 04 de pousada; Servidores: SGT PM Elivaldo Pereira Ribeiro; CPF: 773.753.272-20; Valor: R$ 1.055,04. ORDENADOR: CEL QOPM UBIRAJARA MAGELA DE SOUSA FALCÃO; Prazo para prestação de contas: 05 (cinco) dias após a data de retorno.
PORTARIA Nº2006/23/DI/DF –
Objetivo: Reforço De Policiamento (Op. Dia do Trabalhador 2023); FUNDAMENTO LEGAL: Lei. Nº 5.119/84; Município de origem: Belém-PA; Destino: Mosqueiro-PA; Período: 28/04 a 02/05/2023; Quantidade de diárias: 04 de alimentação e 04 de pousada; Servidores: SGT PM José Cupertino Monteiro Do Nascimento; CPF: 247.807.902-04; Valor: R$696,32. ORDENADOR: CEL QOPM UBIRAJARA MAGELA DE SOUSA FALCÃO; Prazo para prestação de contas: 05 (cinco) dias após a data de retorno.
PORTARIA Nº2007/23/DI/DF –
Objetivo: Reforço De Policiamento (Op. Dia do Trabalhador 2023); FUNDAMENTO LEGAL: Lei. Nº 5.119/84; Município de origem: Mosqueiro-PA; Destino: Salinópolis-PA; Período: 28/04 a 02/05/2023; Quantidade de diárias: 04 de alimentação e 04 de pousada; Servidores: TEN PM Alan Miranda De Azevedo; CPF: 765.029.962-72; Valor: R$ 1.128,88. ORDENADOR: CEL QOPM UBIRAJARA MAGELA DE SOUSA FALCÃO; Prazo para prestação de contas: 05 (cinco) dias após a data de retorno.
PORTARIA Nº2008/23/DI/DF –
Objetivo: Reforço De Policiamento (Op. Dia do Trabalhador 2023); FUNDAMENTO LEGAL: Lei. Nº 5.119/84; Município de origem: Belém-PA; Destino: Mosqueiro-PA; Período: 28/04 a 02/05/2023; Quantidade de diárias: 04 de alimentação e 04 de pousada; Servidores: TEN PM Paulo Victor Sobral De Oliveira; CPF: 705.460.102-53; Valor: R$928,40. ORDENADOR: CEL QOPM UBIRAJARA MAGELA DE SOUSA FALCÃO; Prazo para prestação de contas: 05 (cinco) dias após a data de retorno.

Protocolo: 931005

PORTARIA Nº1979/23/DI/DF –
Objetivo: Reforço de Policiamento (Op. Dia do Trabalhador 2023); FUNDAMENTO LEGAL: Lei. Nº 5.119/84; Município de origem: Belém-PA; Destino: Salinópolis-PA; Período: 28/04 a 02/05/2023; Quantidade de diárias: 04 de alimentação e 04 de pousada; Servidores: MAJ PM Bruno Antonio Vivacqua Almeida; CPF: 508.625.882-00; Valor: R$ 1.266,08. ORDENADOR: CEL QOPM UBIRAJARA MAGELA DE SOUSA FALCÃO; Prazo para prestação de contas: 05 (cinco) dias após a data de retorno.
PORTARIA Nº1980/23/DI/DF –
Objetivo: Reforço de Policiamento (Op. Dia do Trabalhador 2023); FUNDAMENTO LEGAL: Lei. Nº 5.119/84; Município de origem: Belém-PA; Destino: Bragança-PA; Período: 28/04 a 02/05/2023; Quantidade de diárias: 04 de alimentação e 04 de pousada; Servidores: SD PM Leonardo Silva De Freitas; CPF: 013.525.602-08; Valor: R$1.012,80. ORDENADOR: CEL QOPM UBIRAJARA MAGELA DE SOUSA FALCÃO; Prazo para prestação de contas: 05 (cinco) dias após a data de retorno.
PORTARIA Nº1981/23/DI/DF –
Objetivo: Reforço de Policiamento (Op. Dia do Trabalhador 2023); FUNDAMENTO LEGAL: Lei. Nº 5.119/84; Município de origem: Belém-PA; Destino: Salinópolis-PA; Período: 28/04 a 02/05/2023; Quantidade de diárias: 04 de alimentação e 04 de pousada; Servidores: TEN PM Wanessa Karolina Aood Da Silva; CPF: 005.077.362-30; Valor: R$ 1.128,88. ORDENADOR: CEL QOPM UBIRAJARA MAGELA DE SOUSA FALCÃO; Prazo para prestação de contas: 05 (cinco) dias após a data de retorno.
PORTARIA Nº1982/23/DI/DF –
Objetivo: Reforço de Policiamento (Op. Dia do Trabalhador 2023); FUNDAMENTO LEGAL: Lei. Nº 5.119/84; Município de origem: Belém-PA; Destino: Mosqueiro-PA; Período: 28/04 a 02/05/2023; Quantidade de diárias: 04 de alimentação e 04 de pousada; Servidores: SGT PM Joelmir Arouche Oliveira; CPF: 919.891.403-00; Valor: R$ 696,32. CB PM Kelvyn Crisóstomo Pires Da Silva; CPF: 970.877.502-91; Valor: R$ 685,76. SD PM Ana Paula Dos Santos Furtado; CPF: 948.077.952-87; Valor: R$ 685,76. ORDENADOR: CEL QOPM UBIRAJARA MAGELA DE SOUSA FALCÃO; Prazo para prestação de contas: 05 (cinco) dias após a data de retorno.
PORTARIA Nº1983/23/DI/DF –
Objetivo: Reforço de Policiamento (Op. Dia do Trabalhador 2023); FUNDAMENTO LEGAL: Lei. Nº 5.119/84; Município de origem: Belém-PA; Destino: Mosqueiro-PA; Período: 28/04 a 02/05/2023; Quantidade de diárias: 04 de alimentação e 04 de pousada; Servidores: CB PM Sheila Vieira Silva; CPF: 936.061.762-87; Valor: R$ 685,76. ORDENADOR: CEL QOPM UBIRAJARA MAGELA DE SOUSA FALCÃO; Prazo para prestação de contas: 05 (cinco) dias após a data de retorno.
PORTARIA Nº1984/23/DI/DF –
Objetivo: Reforço de Policiamento (Op. Dia do Trabalhador 2023); FUNDAMENTO LEGAL: Lei. Nº 5.119/84; Município de origem: Belém-PA; Destino: Abaetetuba-PA; Período: 28/04 a 02/05/2023; Quantidade de diárias: 04 de alimentação e 04 de pousada; Servidores: SD PM Ivan Monteiro Barbosa; CPF: 951.230.082-68; Valor: R$ 1.012,80. SD PM John Santana De Abreu; CPF: 010.942.372-05; Valor: R$ 1.012,80. ORDENADOR: CEL QOPM UBIRAJARA MAGELA DE SOUSA FALCÃO; Prazo para prestação de contas: 05 (cinco) dias após a data de retorno.
PORTARIA Nº1985/23/DI/DF –
Objetivo: Reforço de Policiamento (Op. Dia do Trabalhador 2023); FUNDAMENTO LEGAL: Lei. Nº 5.119/84; Município de origem: Belém-PA; Destino: Ponta De Pedras-PA; Período: 28/04 a 02/05/2023; Quantidade de diárias: 04 de alimentação e 04 de pousada; Servidores: SD PM Diego Da Silva Alves; CPF: 009.690.032-69; Valor: R$ 1.012,80. ORDENADOR: CEL QOPM UBIRAJARA MAGELA DE SOUSA FALCÃO; Prazo para prestação de contas: 05 (cinco) dias após a data de retorno.
PORTARIA Nº1986/23/DI/DF –
Objetivo: A Serviço da PMPA; FUNDAMENTO LEGAL: Lei. Nº 5.119/84; Município de origem: Belém-PA; Destino: Igarapé-Miri-PA; Período: 31/03 a 10/04/2023; Quantidade de diárias: 10 de alimentação e 10 de pousada; Servidores: MAJ PM Diego Pinto Freitas; CPF: 103.756.507-09; Valor: R$3.165,20. SGT PM Marcos Marcelino Costa Da Silva; CPF: 559.703.702-15; Valor: R$2.637,60. SGT PM Edmar Vieira Do Nascimento; CPF: 377.419.772-53 ; Valor: R$2.637,60. CB PM Alessandro Gonçalves Brandão; CPF: 002.464.462-50; Valor: R$2.532,00. SD PM Marcio Rodrigo Gomes De Queiros; CPF: 015.526.732-94; Valor: R$ 2.532,00. SD PM Herbert Mateus De Oliveira Souza; CPF: 034.312.912-44 ; Valor: R$ 2.532,00. SD PM Hugo Costa Moreira; CPF: 018.647.972-74; Valor: R$ 2.532,00. SD PM Josef de Souza Ribeiro; CPF: 989.071.582-15; Valor: R$ 2.532,00. ORDENADOR: CEL QOPM UBIRAJARA MAGELA DE SOUSA FALCÃO; Prazo para prestação de contas: 05 (cinco) dias após a data de retorno.
PORTARIA Nº1987/23/DI/DF –
Objetivo: Reforço de Policiamento (Op. Tiradentes 2023); FUNDAMENTO LEGAL: Lei. Nº 5.119/84; Município de origem: Belém-PA; Destino: Cametá-PA; Período: 20 a 24/04/2023; Quantidade de diárias: 04 de alimentação e 04 de pousada; Servidores: SGT PM Raimundo Rosendo Freitas Melo; CPF: 331.260.702-72; Valor: R$ 1.055,04. ORDENADOR: CEL QOPM UBIRAJARA MAGELA DE SOUSA FALCÃO; Prazo para prestação de contas: 05 (cinco) dias após a data de retorno.
PORTARIA Nº1988/23/DI/DF –
Objetivo: Reforço de Policiamento (Op. Dia do Trabalhador 2023); FUNDAMENTO LEGAL: Lei. Nº 5.119/84; Município de origem: Belém-PA; Destino: Bragança-PA; Período: 28/04 a 02/05/2023; Quantidade de diárias: 04 de alimentação ; Servidores: SGT PM Allan Brito De Carvalho; CPF: 687.596.222-53; Valor: R$ 527,52. ORDENADOR: CEL QOPM UBIRAJARA MAGELA DE SOUSA FALCÃO; Prazo para prestação de contas: 05 (cinco) dias após a data de retorno.
PORTARIA Nº2009/23/DI/DF –
Objetivo: Reforço de Policiamento (Op. Dia do Trabalhador 2023); FUNDAMENTO LEGAL: Lei. Nº 5.119/84; Município de origem: Belém-PA; Destino: Salinópolis-PA; Período: 28/04 a 02/05/2023; Quantidade de diárias: 04 de alimentação e 04 de pousada; Servidores: SD PM Andrey Cereja Oliveira Rodrigues; CPF: 020.083.162-38; Valor: R$ 1.012,80. ORDENADOR: CEL QOPM UBIRAJARA MAGELA DE SOUSA FALCÃO; Prazo para prestação de contas: 05 (cinco) dias após a data de retorno.
PORTARIA Nº2010/23/DI/DF –
Objetivo: Reforço de Policiamento (Op. Dia do Trabalhador 2023); FUNDAMENTO LEGAL: Lei. Nº 5.119/84; Município de origem: Belém-PA; Destino: Ilha Do Cotijuba-PA; Período: 28/04 a 02/05/2023; Quantidade de diárias: 04 de alimentação e 04 de pousada; Servidores: SD PM Caio Carréra Pensador; CPF: 072.399.354-85 ; Valor: R$ 685,76. ORDENADOR: CEL QOPM UBIRAJARA MAGELA DE SOUSA FALCÃO; Prazo para prestação de contas: 05 (cinco) dias após a data de retorno.
PORTARIA Nº2011/23/DI/DF –
Objetivo: Reforço de Policiamento (Op. Dia do Trabalhador 2023); FUNDAMENTO LEGAL: Lei. Nº 5.119/84; Município de origem: Belém-PA; Destino: Ilha Do Cotijuba-PA; Período: 28/04 a 02/05/2023; Quantidade de diárias: 04 de alimentação e 04 de pousada; Servidores: CB PM Jonas Oliveira Da Silva; CPF: 941.786.902-72; Valor: R$ 685,76. ORDENADOR: CEL QOPM UBIRAJARA MAGELA DE SOUSA FALCÃO; Prazo para prestação de contas: 05 (cinco) dias após a data de retorno.
PORTARIA Nº2012/23/DI/DF –
Objetivo: Reforço de Policiamento (Op. Dia do Trabalhador 2023); FUNDAMENTO LEGAL: Lei. Nº 5.119/84; Município de origem: Belém-PA; Destino: Mosqueiro-PA; Período: 28/04 a 02/05/2023; Quantidade de diárias: 04 de alimentação e 04 de pousada; Servidores: SD PM Patrick Castelo Sousa Salgado; CPF: 015.298.302-30; Valor: R$ 685,76. ORDENADOR: CEL QOPM UBIRAJARA MAGELA DE SOUSA FALCÃO; Prazo para prestação de contas: 05 (cinco) dias após a data de retorno.
PORTARIA Nº2013/23/DI/DF –
Objetivo: Reforço de Policiamento (Op. Dia do Trabalhador 2023); FUNDAMENTO LEGAL: Lei. Nº 5.119/84; Município de origem: Belém-PA; Destino: Mosqueiro-PA; Período: 28/04 a 02/05/2023; Quantidade de diárias: 04 de alimentação e 04 de pousada; Servidores: SD PM Michelle Rodrigues Costa Da Silva; CPF: 020.693.722-94; Valor: R$ 685,76. ORDENADOR: CEL QOPM UBIRAJARA MAGELA DE SOUSA FALCÃO; Prazo para prestação de contas: 05 (cinco) dias após a data de retorno.
PORTARIA Nº2014/23/DI/DF –
Objetivo: Reforço de Policiamento (Op. Dia do Trabalhador 2023); FUNDAMENTO LEGAL: Lei. Nº 5.119/84; Município de origem: Belém-PA; Destino: Mosqueiro-PA; Período: 28/04 a 02/05/2023; Quantidade de diárias: 04 de alimentação e 04 de pousada; Servidores: SD PM Deivid Teodomiro Uchoa Velasco; CPF: 863.968.462-68; Valor: R$685,76. ORDENADOR: CEL QOPM UBIRAJARA MAGELA DE SOUSA FALCÃO; Prazo para prestação de contas: 05 (cinco) dias após a data de retorno.
PORTARIA Nº2015/23/DI/DF –
Objetivo: Reforço de Policiamento (Op. Dia do Trabalhador 2023); FUNDAMENTO LEGAL: Lei. Nº 5.119/84; Município de origem: Belém-PA; Destino: Soure-PA; Período: 28/04 a 02/05/2023; Quantidade de diárias: 04 de alimentação e 04 de pousada; Servidores: SGT PM Lelis Kelly Monteiro Fer-

reira; CPF: 620.361.652-49; Valor: R$1.055,04. ORDENADOR: CEL QOPM UBIRAJARA MAGELA DE SOUSA FALCÃO; Prazo para prestação de contas: 05 (cinco) dias após a data de retorno.

PORTARIA Nº2016/23/DI/DF –

Objetivo: Reforço de Policiamento (Op. Dia do Trabalhador 2023); FUNDAMENTO LEGAL: Lei. N° 5.119/84; Município de origem: Belém-PA; Destino: Salinópolis-PA; Período: 28/04 a 02/05/2023; Quantidade de diárias: 04 de alimentação e 04 de pousada; Servidores: SD PM Chrystian Vidal De Oliveira; CPF: 001.008.022-81; Valor: R$ 1.012,80. ORDENADOR: CEL QOPM UBIRAJARA MAGELA DE SOUSA FALCÃO; Prazo para prestação de contas: 05 (cinco) dias após a data de retorno.

PORTARIA Nº2017/23/DI/DF –

Objetivo: Reforço de Policiamento (Op. Dia do Trabalhador 2023); FUNDAMENTO LEGAL: Lei. N° 5.119/84; Município de origem: Belém-PA; Destino: Marapanim-PA; Período: 28/04 a 02/05/2023; Quantidade de diárias: 04 de alimentação e 04 de pousada; Servidores: SGT PM Francisco Wellington Silva Freitas; CPF: 625.928.402-06; Valor: R$696,32. ORDENADOR: CEL QOPM UBIRAJARA MAGELA DE SOUSA FALCÃO; Prazo para prestação de contas: 05 (cinco) dias após a data de retorno.

PORTARIA Nº2018/23/DI/DF –

Objetivo: Reforço de Policiamento (Op. Dia do Trabalhador 2023); FUNDAMENTO LEGAL: Lei. N° 5.119/84; Município de origem: Belém-PA; Destino: Salinópolis-PA; Período: 28/04 a 02/05/2023; Quantidade de diárias: 04 de alimentação e 04 de pousada; Servidores: SGT PM Rudson Fernandes Furtado; CPF: 759.799.182-72; Valor: R$1.055,04. SD PM Wanderson Cardoso Galdino; CPF: 021.321.232-33; Valor: R$1.012,80. SD PM Ramon Rauda Souza Costa; CPF: 951.772.132-34; Valor: R$1.012,80. ORDENADOR: CEL QOPM UBIRAJARA MAGELA DE SOUSA FALCÃO; Prazo para prestação de contas: 05 (cinco) dias após a data de retorno.

Protocolo: 930977

PORTARIA Nº2031/23/DI/DF –

Objetivo: Reforço De Policiamento (Op. Dia do Trabalhador 2023); FUNDAMENTO LEGAL: Lei. N° 5.119/84; Município de origem: Belém-PA; Destino: Salvaterra-PA; Período: 28/04 a 02/05/2023; Quantidade de diárias: 04 de alimentação e 04 de pousada; Servidores: CB PM Monica Mendes Maciel; CPF: 876.209.522-68; Valor: R$1.012,80. ORDENADOR: CEL QOPM UBIRAJARA MAGELA DE SOUSA FALCÃO; Prazo para prestação de contas: 05 (cinco) dias após a data de retorno.

PORTARIA Nº2032/23/DI/DF –

Objetivo: Reforço De Policiamento (Op. Dia do Trabalhador 2023); FUNDAMENTO LEGAL: Lei. N° 5.119/84; Município de origem: Belém-PA; Destino: Mocajuba-PA; Período: 28/04 a 02/05/2023; Quantidade de diárias: 04 de alimentação e 04 de pousada; Servidores: SGT PM Alessandra Nunes Carvalho Da Silva; CPF: 591.321.592-34; Valor: R$1.055,04. SGT PM Heber Machado De Medeiros; CPF: 664.548.912-91; Valor: R$1.055,04. CB PM Elias Saraiva De Souza; CPF: 964.275.312-04; Valor: R$1.012,80. SD PM Monique Gabrielle Saraiva Santos; CPF: 022.884.012-06; Valor: R$1.012,80. SD PM Tomás Almeida Silva De Sousa; CPF: 857.672.485-59; Valor: R$1.012,80. ORDENADOR: CEL QOPM UBIRAJARA MAGELA DE SOUSA FALCÃO; Prazo para prestação de contas: 05 (cinco) dias após a data de retorno.

PORTARIA Nº2033/23/DI/DF –

Objetivo: Reforço De Policiamento (Op. Dia do Trabalhador 2023); FUNDAMENTO LEGAL: Lei. N° 5.119/84; Município de origem: Belém-PA; Destino: Marapanim-PA; Período: 28/04 a 02/05/2023; Quantidade de diárias: 04 de alimentação e 04 de pousada; Servidores: SGT PM Evanildo Oliveira Da Silva; CPF: 392.379.742-72; Valor: R$696,32. ORDENADOR: CEL QOPM UBIRAJARA MAGELA DE SOUSA FALCÃO; Prazo para prestação de contas: 05 (cinco) dias após a data de retorno.

PORTARIA Nº2034/23/DI/DF –

Objetivo: Reforço De Policiamento (Op. Dia do Trabalhador 2023); FUNDAMENTO LEGAL: Lei. N° 5.119/84; Município de origem: Belém-PA; Destino: Bragança-PA; Período: 28/04 a 02/05/2023; Quantidade de diárias: 04 de alimentação e 04 de pousada; Servidores: SGT PM Diego Dias Martins; CPF: 904.680.742-87; Valor: R$1.055,04. SGT PM Jose Afonso Almeida Pinto Junior; CPF: 690.245.022-68; Valor: R$1.055,04. CB PM Ana Paula Ramos Bentes; CPF: 935.648.642-53; Valor: R$1.012,80. SD PM Ádria Vanessa Lima Silva; CPF: 991.859.202-82; Valor: R$1.012,80. SD PM Luiz Antonio Cabral Moreira; CPF: 004.752.552-59; Valor: R$1.012,80. ORDENADOR: CEL QOPM UBIRAJARA MAGELA DE SOUSA FALCÃO; Prazo para prestação de contas: 05 (cinco) dias após a data de retorno.

PORTARIA Nº2035/23/DI/DF –

Objetivo: Reforço De Policiamento (Op. Dia do Trabalhador 2023); FUNDAMENTO LEGAL: Lei. N° 5.119/84; Município de origem: Belém-PA; Destino: Bragança-PA; Período: 28/04 a 02/05/2023; Quantidade de diárias: 04 de alimentação e 04 de pousada; Servidores: SD PM Marcos Paulo Vieira De Souza; CPF: 936.089.342-00; Valor: R$1.012,80. ORDENADOR: CEL QOPM UBIRAJARA MAGELA DE SOUSA FALCÃO; Prazo para prestação de contas: 05 (cinco) dias após a data de retorno.

Protocolo: 931267

PORTARIA Nº2019/23/DI/DF –

Objetivo: Reforço de Policiamento (Op. Dia do Trabalhador 2023); FUNDAMENTO LEGAL: Lei. N° 5.119/84; Município de origem: Ananindeua-PA; Destino: Salinópolis-PA; Período: 28/04 a 02/05/2023; Quantidade de diárias: 04 de alimentação e 04 de pousada; Servidores: CB PM Emerson Patrick Oliveira Araujo; CPF: 013.889.172-97; Valor: R$ 1.012,80. ORDENADOR: CEL QOPM UBIRAJARA MAGELA DE SOUSA FALCÃO; Prazo para prestação de contas: 05 (cinco) dias após a data de retorno.

PORTARIA Nº2020/23/DI/DF –

Objetivo: Reforço de Policiamento (Op. Dia do Trabalhador 2023); FUNDAMENTO LEGAL: Lei. N° 5.119/84; Município de origem: Belém-PA; Destino: Marapanim-PA; Período: 28/04 a 02/05/2023; Quantidade de diárias: 04 de alimentação e 04 de pousada; Servidores: CB PM Ronaldo Cardoso Da Silva; CPF: 839.002.332-68; Valor: R$685,76. ORDENADOR: CEL QOPM UBIRAJARA MAGELA DE SOUSA FALCÃO; Prazo para prestação de contas: 05 (cinco) dias após a data de retorno.

PORTARIA Nº2021/23/DI/DF –

Objetivo: Reforço de Policiamento (Op. Dia do Trabalhador 2023); FUNDAMENTO LEGAL: Lei. N° 5.119/84; Município de origem: Belém-PA; Destino: Mosqueiro-PA; Período: 28/04 a 02/05/2023; Quantidade de diárias: 04 de alimentação e 04 de pousada; Servidores: TEN PM Marcos Vinicius De Souza Brasil; CPF: 312.869.408-77; Valor: R$928,40. ORDENADOR: CEL QOPM UBIRAJARA MAGELA DE SOUSA FALCÃO; Prazo para prestação de contas: 05 (cinco) dias após a data de retorno.

PORTARIA Nº2022/23/DI/DF –

Objetivo: Reforço de Policiamento (Op. Dia do Trabalhador 2023); FUNDAMENTO LEGAL: Lei. N° 5.119/84; Município de origem: Belém-PA; Destino: Curuçá-PA; Período: 28/04 a 02/05/2023; Quantidade de diárias: 04 de alimentação e 04 de pousada; Servidores: SGT PM Marcos Adriano Santos Rodrigues; CPF: 947.413.012-49; Valor: R$696,32. SD PM Hellington Miranda De Souza; CPF: 029.577.702-88; Valor: R$685,76. ORDENADOR: CEL QOPM UBIRAJARA MAGELA DE SOUSA FALCÃO; Prazo para prestação de contas: 05 (cinco) dias após a data de retorno.

PORTARIA Nº2023/23/DI/DF –

Objetivo: Reforço de Policiamento (Op. Dia do Trabalhador 2023); FUNDAMENTO LEGAL: Lei. N° 5.119/84; Município de origem: Ananindeua-PA; Destino: Bragança-PA; Período: 28/04 a 02/05/2023; Quantidade de diárias: 04 de alimentação e 04 de pousada; Servidores: SGT PM Marisa Castro Alves De Melo; CPF: 941.932.402-82 ; Valor: R$1.055,04. SGT PM Evandro Guimarães Sousa; CPF: 723.154.742-72; Valor: R$1.055,04. ORDENADOR: CEL QOPM UBIRAJARA MAGELA DE SOUSA FALCÃO; Prazo para prestação de contas: 05 (cinco) dias após a data de retorno.

PORTARIA Nº2024/23/DI/DF –

Objetivo: Reforço de Policiamento (Op. Dia do Trabalhador 2023); FUNDAMENTO LEGAL: Lei. N° 5.119/84; Município de origem: Belém-PA; Destino: Barcarena-PA; Período: 28/04 a 02/05/2023; Quantidade de diárias: 04 de alimentação e 04 de pousada; Servidores: SGT PM Edinei Medeiros Da Silva; CPF: 371.147.352-00; Valor: R$1.055,04. SGT PM Cleber Brito Dos Santos; CPF: 440.601.572-87; Valor: R$1.055,04. SGT PM Heraldo Rodrigues De Bitencourt; CPF: 755.644.162-87; Valor: R$1.055,04. ORDENADOR: CEL QOPM UBIRAJARA MAGELA DE SOUSA FALCÃO; Prazo para prestação de contas: 05 (cinco) dias após a data de retorno.

PORTARIA Nº2025/23/DI/DF –

Objetivo: Reforço de Policiamento (Op. Dia do Trabalhador 2023); FUNDAMENTO LEGAL: Lei. N° 5.119/84; Município de origem: Belém-PA; Destino: Marapanim-PA; Período: 28/04 a 02/05/2023; Quantidade de diárias: 04 de alimentação e 04 de pousada; Servidores: SD PM Antonio Matheus Sardinha Santos; CPF: 028.789.302-23; Valor: R$685,76. ORDENADOR: CEL QOPM UBIRAJARA MAGELA DE SOUSA FALCÃO; Prazo para prestação de contas: 05 (cinco) dias após a data de retorno.

PORTARIA Nº2026/23/DI/DF –

Objetivo: Reforço de Policiamento (Op. Dia do Trabalhador 2023); FUNDAMENTO LEGAL: Lei. N° 5.119/84; Município de origem: Belém-PA; Destino: Barcarena-PA; Período: 28/04 a 02/05/2023; Quantidade de diárias: 04 de alimentação e 04 de pousada; Servidores: SGT PM Sandro Marcelo Alcantara Pompeu; CPF: 439.849.752-87; Valor: R$1.055,04. SGT PM Diogo Rodrigues Lima De Assunção; CPF: 889.119.502-20; Valor: R$1.055,04. SGT PM Alcilino Samuel Barreto De Araújo; CPF: 410.579.372-15; Valor: R$1.055,04. ORDENADOR: CEL QOPM UBIRAJARA MAGELA DE SOUSA FALCÃO; Prazo para prestação de contas: 05 (cinco) dias após a data de retorno.

PORTARIA Nº2027/23/DI/DF –

Objetivo: Reforço de Policiamento (Op. Dia do Trabalhador 2023); FUNDAMENTO LEGAL: Lei. N° 5.119/84; Município de origem: Belém-PA; Destino: Cametá-PA; Período: 28/04 a 02/05/2023; Quantidade de diárias: 04 de alimentação e 04 de pousada; Servidores: SGT PM Márcio De Oliveira Mesquita; CPF: 611.715.302-34; Valor: R$1.055,04. SD PM José Carlos De Souza Siqueira Júnior; CPF: 003.134.852-16; Valor: R$1.012,80. SD PM João Pedro Gabriel Pinheiro Barra; CPF: 022.884.232-85; Valor: R$1.012,80. SD PM Kathlenn Anne Monteiro Viana Da Silva Freitas; CPF: 024.688.482-76; Valor: R$1.012,80. ORDENADOR: CEL QOPM UBIRAJARA MAGELA DE SOUSA FALCÃO; Prazo para prestação de contas: 05 (cinco) dias após a data de retorno.

PORTARIA Nº2028/23/DI/DF –

Objetivo: Reforço de Policiamento (Op. Dia do Trabalhador 2023); FUNDAMENTO LEGAL: Lei. N° 5.119/84; Município de origem: Belém-PA; Destino: Barcarena-PA; Período: 28/04 a 02/05/2023; Quantidade de diárias: 04 de alimentação e 04 de pousada; Servidores: TEN PM Delson Teixeira Ferreira; CPF: 808.004.832-00; Valor: R$1.128,88. SUB TEN PM José Wanzeller Da Silva Martins; CPF: 451.718.072-72 ; Valor: R$1.055,04. CB PM Elenice Do Espirito Santo Miranda Rosa; CPF: 821.869.012-34; Valor: R$1.012,80. ORDENADOR: CEL QOPM UBIRAJARA MAGELA DE SOUSA FALCÃO; Prazo para prestação de contas: 05 (cinco) dias após a data de retorno.

PORTARIA Nº2029/23/DI/DF –

Objetivo: Reforço de Policiamento (Op. Dia do Trabalhador 2023); FUNDAMENTO LEGAL: Lei. N° 5.119/84; Município de origem: Belém-PA; Destino: Ponta De Pedras-PA; Período: 28/04 a 02/05/2023; Quantidade de diárias: 04 de alimentação e 04 de pousada; Servidores: SGT PM Eleandro Sousa Do Amaral; CPF: 706.021.312-00; Valor: R$1.055,04. ORDENADOR: CEL QOPM UBIRAJARA MAGELA DE SOUSA FALCÃO; Prazo para prestação de contas: 05 (cinco) dias após a data de retorno.

PORTARIA Nº2030/23/DI/DF –

Objetivo: Reforço de Policiamento (Op. Dia do Trabalhador 2023); FUNDAMENTO LEGAL: Lei. N° 5.119/84; Município de origem: Belém-PA; Destino: Ponta De Pedras-PA; Período: 28/04 a 02/05/2023; Quantidade de diárias: 04 de alimentação e 04 de pousada; Servidores: SGT PM Ana Paula Bas-

tos Pinheiro; CPF: 330.857.222-20; Valor: R$1.055,04. ORDENADOR: CEL QOPM UBIRAJARA MAGELA DE SOUSA FALCÃO; Prazo para prestação de contas: 05 (cinco) dias após a data de retorno.

Protocolo: 931241

PORTARIA Nº1991/23/DI/DF –
Objetivo: Reforço De Policiamento (Op. Dia do Trabalhador 2023); FUNDAMENTO LEGAL: Lei. Nº 5.119/84; Município de origem: Belém-PA; Destino: Salvaterra-PA; Período: 28/04 a 02/05/2023; Quantidade de diárias: 04 de alimentação e 04 de pousada; Servidores: TEN PM Josineia Martins Pereira Martins; CPF: 833.990.702-68; Valor: R$ 1.128,88. SGT PM Rosiane Barbosa Araújo; CPF: 892.839.702-25; Valor: R$ 1.055,04. SGT PM José Eurico Siqueira Da Silva Barreto; CPF: 779.375.542-15; Valor: R$ 1.055,04. SD PM Bruno Rodrigues De Sousa; CPF: 944.233.502-20; Valor: R$ 1.012,80. ORDENADOR: CEL QOPM UBIRAJARA MAGELA DE SOUSA FALCÃO; Prazo para prestação de contas: 05 (cinco) dias após a data de retorno.

PORTARIA Nº1992/23/DI/DF –
Objetivo: Reforço De Policiamento (Op. Dia do Trabalhador 2023); FUNDAMENTO LEGAL: Lei. Nº 5.119/84; Município de origem: Belém-PA; Destino: Ponta De Pedras-PA; Período: 28/04 a 02/05/2023; Quantidade de diárias: 04 de alimentação e 04 de pousada; Servidores: SGT PM Manoel Alexandre Coelho Martins; CPF: 449.562.582-91; Valor: R$ 1.055,04. SGT PM Rosialda Oliveira De Souza; CPF: 454.240.122-72; Valor: R$ 1.055,04. ORDENADOR: CEL QOPM UBIRAJARA MAGELA DE SOUSA FALCÃO; Prazo para prestação de contas: 05 (cinco) dias após a data de retorno.

PORTARIA Nº1993/23/DI/DF –
Objetivo: Reforço De Policiamento (Op. Dia do Trabalhador 2023); FUNDAMENTO LEGAL: Lei. Nº 5.119/84; Município de origem: Belém-PA; Destino: Mosqueiro-PA; Período: 28/04 a 02/05/2023; Quantidade de diárias: 04 de alimentação e 04 de pousada; Servidores: SD PM Alison Santa Rosa Felipe; CPF: 021.036.452-19; Valor: R$ 685,76. ORDENADOR: CEL QOPM UBIRAJARA MAGELA DE SOUSA FALCÃO; Prazo para prestação de contas: 05 (cinco) dias após a data de retorno.

PORTARIA Nº1994/23/DI/DF –
Objetivo: A Serviço da PMPA; FUNDAMENTO LEGAL: Lei. N° 5.119/84; Município de origem: Belém-PA; Destino: Igarapé- Miri-PA; Período: 20 a 30/04/2023; Quantidade de diárias: 10 de alimentação e 10 Pousada; Servidores: SGT PM Reginaldo Pihneiro Ribeiro; CPF: 428.851.402-91; Valor: R$ 2.637,60. CB PM Luiz Leonardo De Melo Matos; CPF: 885.372.852-34; Valor: R$ 2.532,00. CB PM Alan Carlos Virgolino de Almeida; CPF: 943.424.822-15; Valor: R$ 2.532,00. SD PM Ruano Oliveira Sobrinho; CPF: 003.430.062-78; Valor: R$ 2.532,00. ORDENADOR: CEL QOPM UBIRAJARA MAGELA DE SOUSA FALCÃO; Prazo para prestação de contas: 05 (cinco) dias após a data de retorno.

PORTARIA Nº1995/23/DI/DF –
Objetivo: Reforço De Policiamento (Op. Dia do Trabalhador 2023); FUNDAMENTO LEGAL: Lei. Nº 5.119/84; Município de origem: Belém-PA; Destino: Bragança-PA; Período: 28/04 a 02/05/2023; Quantidade de diárias: 04 de alimentação e 04 de pousada; Servidores: SGT PM Clodoaldo Gonçalves Da Silva; CPF: 330.327.422-34; Valor: R$1.055,04. SD PM Andrey Potiguara Dos Santos Fonseca; CPF: 020.735.512-62; Valor: R$1.012,80. ORDENADOR: CEL QOPM UBIRAJARA MAGELA DE SOUSA FALCÃO; Prazo para prestação de contas: 05 (cinco) dias após a data de retorno.

PORTARIA Nº1996/23/DI/DF –
Objetivo: Reforço De Policiamento (Op. Tiradentes 2023); FUNDAMENTO LEGAL: Lei. Nº 5.119/84; Município de origem: Belém-PA; Destino: Soure-PA; Período: 20 a 24/04/2023; Quantidade de diárias: 04 de alimentação e 04 de pousada; Servidores: SD PM Marcos Paulo Vieira De Souza; CPF: 936.089.342-00; Valor: R$1.012,80. ORDENADOR: CEL QOPM UBIRAJARA MAGELA DE SOUSA FALCÃO; Prazo para prestação de contas: 05 (cinco) dias após a data de retorno.

PORTARIA Nº1997/23/DI/DF –
Objetivo: Reforço De Policiamento (Op. Dia do Trabalhador 2023); FUNDAMENTO LEGAL: Lei. Nº 5.119/84; Município de origem: Belém-PA; Destino: Bragança-PA; Período: 28/04 a 02/05/2023; Quantidade de diárias: 04 de alimentação e 04 de pousada; Servidores: CB PM Jonilson Sozinho De Nazaré; CPF: 839.588.352-87; Valor: R$1.012,80. ORDENADOR: CEL QOPM UBIRAJARA MAGELA DE SOUSA FALCÃO; Prazo para prestação de contas: 05 (cinco) dias após a data de retorno.

PORTARIA Nº1998/23/DI/DF –
Objetivo: Reforço De Policiamento (Op. Dia do Trabalhador 2023); FUNDAMENTO LEGAL: Lei. Nº 5.119/84; Município de origem: Belém-PA; Destino: Ilha Do Cotijuba-PA; Período: 28/04 a 02/05/2023; Quantidade de diárias: 04 de alimentação e 04 de pousada; Servidores: SGT PM Marcelo Macedo De Santana; CPF: 643.038.023-87; Valor: R$696,32. ORDENADOR: CEL QOPM UBIRAJARA MAGELA DE SOUSA FALCÃO; Prazo para prestação de contas: 05 (cinco) dias após a data de retorno.

Protocolo: 931067

PORTARIA Nº2501/19/DI/DF –
Objetivo: Cumprir Diligência de IPM; FUNDAMENTO LEGAL: Lei. Nº 5.119/84; Município de origem: Itaituba-PA; Destino: Jacareacanga-PA; Período: 12 a 16/09/2019; Quantidade de diárias: 04 de alimentação e 04 de pousada; Servidores: SD PM Wallace Painiu De Souza; CPF: 021.397.572-62; Valor: R$576,00. ORDENADOR: CEL QOPM JOSÉ EDUARDO DE OLIVEIRA PIMENTEL; Prazo para prestação de contas: 05 (cinco) dias após a data de retorno.

Protocolo: 931075

TORNAR SEM EFEITO

Tornar sem efeito a publicação constante no Diário Oficial Nº 34.583 de 14/05/2021, referente à portaria de diária nº 2501/19-DF, que gerou o protocolo de publicação: 655425.

Protocolo: 931078

FUNDO DE ASSISTÊNCIA SOCIAL DA POLÍCIA MILITAR

CONTRATO

EXTRATO DE CONTRATO
Contrato nº 012/2023
Exercício: 2023
Objeto: Seleção e Credenciamento de Pessoas Jurídicas e de Pessoas Físicas para atender a sede do FASPM, para fornecimento artigos militares
Justificativa: Oferecer aos beneficiários deste Fundo de Assistência Social, fornecimento de materiais diversos e prestação de serviços, de forma que terão a opção de usar os serviços reembolsáveis do FASPM, ou obter os descontos diretamente com a contratada, inclusive pagamento.
Valor: Por demanda, para todas as credenciadas até o limite máximo de dotação orçamentária, conforme disposto no item 1, do Termo de Referência do Processo Licitatório n° 001/2023.
Vigência: 25/04/2023 a 24/04/2024
Data da Assinatura: 25/04/2023
Licitação: ORIUNDO DO PROCESSO N° 001/2023 – FASPM –Credenciamento N° 001/2023 – CPL/FASPM
Programa: 1502 – Segurança Pública
Projeto atividade: 8277 – Assistência aos agentes de segurança pública
Elemento de Despesa:
339030 – Material de Consumo
339032 – Mat. Bens ou Serviço de Distrib. Gratuita
3339048 – Outros auxílios financeiros a Pessoa Física
339039 – Outros Serviços de Terceiros Pessoa - Jurídica
Plano Interno: 1051118277c
Fonte do Recurso: 0175900051/0275900051 – Recursos Próprios do FASPM
Contratada: FZ PREVENÇÃO E COMERCIO, IMPORTAÇÃO E EXPORTAÇÃO DE ARTIGOS DE SEGURANÇA LTDA
CNPJ: 32.303.686/0001-86
Endereço: Av. Paulista, n° 807, Conj. 2315, bairro: Bela Vista, São Paulo -SP, CEP: 01311-915
Ordenador: MOISES COSTA DA CONCEIÇÃO - CEL QOPM
DIRETOR do FASPM.

Protocolo: 930829

EXTRATO DE CONTRATO
Contrato nº 013/2023
Exercício: 2023
Objeto: Seleção e Credenciamento de Pessoas Jurídicas e de Pessoas Físicas para atender a sede do FASPM, para fornecimento de medicamentos e correlatos.
Justificativa: Oferecer aos beneficiários deste Fundo de Assistência Social, fornecimento de materiais diversos e prestação de serviços, de forma que terão a opção de usar os serviços reembolsáveis do FASPM, ou obter os descontos diretamente com a contratada, inclusive pagamento.
Valor: Por demanda, para todas as credenciadas até o limite máximo de dotação orçamentária, conforme disposto no item 6 e 7, do Termo de Referência do Processo Licitatório n° 001/2023.
Vigência: 24/04/2023 a 23/04/2024
Data da Assinatura: 24/04/2023
Licitação: ORIUNDO DO PROCESSO N° 001/2023 – FASPM –Credenciamento N° 001/2023 – CPL/FASPM
Programa: 1502 – Segurança Pública
Projeto atividade: 8277 – Assistência aos agentes de segurança pública
Elemento de Despesa:
339030 – Material de Consumo
339032 – Mat. Bens ou Serviço de Distrib. Gratuita
3339048 – Outros auxílios financeiros a Pessoa Física
339039 – Outros Serviços de Terceiros Pessoa - Jurídica
Plano Interno: 1051118277c
Fonte do Recurso: 0175900051/0275900051 – Recursos Próprios do FASPM
Contratada: P&R DISTRIBUIDORA DE MEDICAMENTOS E EMPRENDIMENTOS LTDA
CNPJ: 41.012.455/0001-04
Endereço: Psg. Bom Pastor, n° 54, lote Parque das Laranjeiras, Bairro: Icui-Guajará, Ananindeua - PA, CEP: 67.125-000
E-mail: perempreendimentos@outlook.com
Fone: (91) 98822-6316
Ordenador: MOISES COSTA DA CONCEIÇÃO - CEL QOPM
DIRETOR do FASPM.

Protocolo: 930822

TERMO DE HOMOLOGAÇÃO

ATO DE HOMOLOGAÇÃO
PREGÃO ELETRÔNICO Nº 01/2023 – CPL/FASPMPA
PROCESSO 02/2023 – CPL/FASPM
O Diretor do Fundo de Assistência Social da Polícia Militar do Pará - FASPM, no uso das atribuições legais que lhe são conferidas e considerando os termos do Processo Licitatório nº 02/2023 – FASPMPA, pregão Eletrônico nº 01/2023 – CPL/FASPM, cujo objeto destina-se a aquisição de PNEUS

novos, sem uso anterior, destinados a atender a frota de veículos do Fundo de Assistência Social da Polícia Militar do Estado do Pará – FASPM/PA, conforme condições, quantidades, especificações e exigências estabelecidas no Termo de Referência;
Considerando a dotação orçamentária informada através de memorando nº 006/2023 – Adm. Fin./FASPM, o Parecer Jurídico nº 014/2023 - Assessoria Jurídica FASPMPA, e o Parecer nº 003/2023 e 004/2023 – SCI/FASPM, juntado aos autos do Processo, RESOLVO:
1 – HOMOLOGAR, a adjudicação do Processo licitatório na modalidade Pregão eletrônico, obedecidas as exigências legais e os princípios que regem o assunto, conforme proposta de preços mais vantajosa apresentadas pelas empresas:
1.1. CASA CARRO COMÉRCIO DE PEÇAS LTDA – CNPJ Nº 33113.979/0001 – 63, para os itens 1, 2, 4, 5 e 8, no valor global de R$ 54.702,00 (cinquenta e quatro mil, setecentos e dois reais).
1.2. J. D. DA S. ABUCARTE CONSTRUTORA LTDA – CNPJ Nº 34.878.863/0001 – 88, para o item 3, no valor global de R$ 8.000,00 (oito mil reais).
1.3. L. N. DOS S. MOREIRA COMERCIO E SERVIÇOS – CNPJ Nº 20.008.283/0001 – 25, para os itens 6 e 7, no valor global de R$ 6.672,50 (seis mil seiscentos e setenta e dois reais e cinquenta centavos), no valor total de R$ 69.374,50 (sessenta e nove mil trezentos e setenta e quatro reais e cinquenta centavos).
2 - Deverá ser providenciado instrumento contratual, com base na minuta constante dos autos e, posteriormente, a assinatura das partes para o fornecimento do objeto.
3 - Determino a Publicação deste Termo de Homologação em Diário oficial do Estado no prazo previsto em lei.
Belém/PA, 25 de abril de 2023.
MÓISES COSTA DA CONCEIÇÃO – CEL QOPM RG 18338
DIRETOR DO FASPMPA

Protocolo: 930927

SUPRIMENTO DE FUNDO

PORTARIA N°028/2023-GAB DIRETOR/Sup. Fundos.
O Diretor do Fundo de Assistência Social da PMPA, no exercício de suas atribuições no Dec. Nº 1.180/2008.
RESOLVE:
Art. 1° Autorizar o servidor SIDNEY DA SILVA GURREIRO, 2º SGT PM RG 24423, CPF 252.486.502-91, MF 56996901, Chefe do setor dos transportes do FASPM, a utilizar o adiantamento no valor total de R$ 3.500,00 (Três Mil e Quinhentos Reais), para despesa de caráter eventual, na funcional programática 890101/08.122.1297.8338.0000; sendo R$ 2.200,00 (Dois Mil e Duzentos Reais) na 339030 (Material de Consumo), sendo R$ 1.300,00 (Um Mil e Trezentos Reais) na 339039 (Pessoa Jurídica)
Art. 2º Determino o prazo de 60(sessenta) dias para aplicação e 15 (quinze) dias para prestação de contas, a contar da emissão da Ordem Bancária.
Belém-PA, 27 de Abril de 2023.
Registre-se, Publique-se e Cumpra-se.
MOISÉS COSTA DA CONCEIÇÃO – CEL QOPM
Diretor do Fundo de Assistência Social da PMPA

Protocolo: 930695

PORTARIA N°030/2023-GAB DIRETOR/Sup. Fundos.
O Diretor do Fundo de Assistência Social da PMPA, no exercício de suas atribuições no Dec. Nº 1.180/2008.
RESOLVE:
Art. 1° Autorizar o servidor MÁRIO OBERTO DOS SANTOS MELO, CAP PM RG 8296, CPF 211.572.432-15, MF 33768261, CHEFE DO FINANCEIRO E ORÇAMENTÁRIO DO FASPM, a utilizar o adiantamento no valor total de R$ 4.000,00 (Quatro Mil Reais), para despesa de caráter eventual, na funcional programática: 890101/08.122.1297.8338.0000; sendo 4.000,00 (Quatro Mil Reais) na 339039 (Pessoa Jurídica).
Art. 2º Determino o prazo de 60(sessenta) dias para aplicação e 15 (quinze) dias para prestação de contas, a contar da emissão da Ordem Bancária.
Belém-PA, 27 de abril de 2023.
Registre-se, Publique-se e Cumpra-se.
MOISÉS COSTA DA CONCEIÇÃO – CEL QOPM
Diretor do Fundo de Assistência Social da PMPA

Protocolo: 930945

PORTARIA N°029/2023-GAB DIRETOR/Sup. Fundos.
O Diretor do Fundo de Assistência Social da PMPA, no exercício de suas atribuições no Dec. Nº 1.180/2008.
RESOLVE:
Art. 1° Autorizar o servidor FRANCISCO GILBERTO CAVALCANTE SILVA, SGT PM RG 24029, CPF 333.824.172-00, MF 56960031, Motorista do FASPM - PA, a utilizar o adiantamento no valor total de R$ 4.000,00 (Quatro Mil Reais), para despesa de caráter eventual, na funcional programática: 890101/08.122.1297.8338.0000; sendo R$ 4.000,00 (Quatro Mil Reais) na 339039 (Pess. Jurídica).
Art. 2º Determino o prazo de 60(sessenta) dias para a aplicação e 15 (quinze) dias para prestação de contas, a contar da emissão da Ordem Bancária.
Belém-PA, 27 de abril de 2023.
Registre-se, Publique-se e Cumpra-se.
MOISÉS COSTA DA CONCEIÇÃO – CEL QOPM
Diretor do Fundo de Assistência Social da PMPA

Protocolo: 930943

DIÁRIA

PORTARIA Nº 029/2023/Gab. Diretor/FASPM – Objetivo: Por ter seguido em virtude de realizar a condução veicular a fim de tratar de assuntos administrativos junto ao FASPM, bem como na condução de associados e dependentes. FUNDAMENTO LEGAL: Lei. N° 5.119/84; Município de origem: Castanhal-PA; Destino: Belém-PA, no período de 10 a 14 de Abril de 2023; Quantidade de Diárias: 05 diárias de alimentação; Na Categoria "B"; Servidor: SGT CLEYSON DA SILVA COSTA; CPF: 621.760.212-15, no Valor: R$ 659,40. ORDENADOR: MOISÉS COSTA DA CONCEIÇÃO; PRAZO PARA PRESTAÇÃO DE CONTAS: 05 (CINCO) DIAS APÓS A DATA DE RETORNO.

Protocolo: 930736

PORTARIA Nº 028/2023/Gab. Diretor/FASPM – Objetivo: Por ter seguido em virtude de realizar a condução veicular a fim de tratar de assuntos administrativos junto ao FASPM, bem como na condução de associados e dependentes. FUNDAMENTO LEGAL: Lei. N° 5.119/84; Município de origem: Castanhal-PA; Destino: Belém-PA, no período de 18,20 e 24 de Abril de 2023; Quantidade de Diárias: 03 diárias de alimentação; Na Categoria "B"; Servidor: SGT CLEYSON DA SILVA COSTA; CPF: 621.760.212-15, no Valor: R$395,64. ORDENADOR: MOISÉS COSTA DA CONCEIÇÃO; PRAZO PARA PRESTAÇÃO DE CONTAS: 05 (CINCO) DIAS APÓS A DATA DE RETORNO.

Protocolo: 930723

CORPO DE BOMBEIROS MILITAR DO ESTADO DO PARÁ

PORTARIA

PORTARIA Nº 159 DE 12 DE ABRIL DE 2023
O COMANDANTE-GERAL DO CBMPA E COORDENADOR ESTADUAL DE DEFESA CIVIL, no uso de suas atribuições legais que lhe são conferidas no art. 138 parágrafo único inciso V da Constituição do Estado do Pará c/c art. 11 parágrafo primeiro da Lei nº 5.731, de 15 de dezembro de 1992, e;
Considerando a necessidade da administração em disciplinar a execução de despesas orçamentárias da Corporação e de assegurar mais rapidez e objetividade às decisões, situando-se na proximidade dos fatos, pessoas ou problemas a atender;
Considerando o instrumento de delegação de competência como ferramenta de descentralização administrativa, visando a maior eficiência na gestão pública, acelerando as decisões dos assuntos de interesse público e/ou da própria Administração Pública, resolve:
Art. 1º. Delegar competência de ORDENADOR DE DESPESA ao TCEL QOBM MARCELO MORAES NOGUEIRA, MF: 5817137/1, ocupante da função de Assessor Técnico, na condição de Coordenador Adjunto da Defesa Civil Estadual, conforme PORTARIA Nº 140, de 31 de março de 2023, publicada em Boletim Geral nº 64, de 03 de abril de 2023, com as seguintes atribuições relacionadas abaixo:
I - Autorizar emissão de empenho;
II - Autorizar pagamento de diária;
III - Conceder suprimento de fundos;
IV- Autoridade Homologadora.
Art. 2º. As competências estabelecidas e delegadas nesta portaria poderão, a qualquer tempo, serem revogadas e avocadas pelo Comandante-Geral do CBMPA.
Art. 3º. Os atos praticados por delegação de competência deverão indicar esta situação nos seus fundamentos.
Art. 4º. Revogar a PORTARIA Nº 024, de 12 de janeiro de 2023, publicada no DOE nº 35.256, de 16 de janeiro de 2023, transcrita no Boletim Geral nº 12, de 17 de janeiro de 2023.
Art. 5º. Esta portaria entra em vigor na data de sua publicação, tendo seus efeitos a contar de 02 de abril de 2023.
JAYME DE AVIZ BENJÓ - CEL QOBM
Comandante-Geral do CBMPA e Coordenador Estadual de Defesa Civil
***Republicada por ter saído com incorreção no DOE nº 35.361 de 13 de abril de 2023.**

Protocolo: 930883

PORTARIA Nº. 08/CEDEC DE 25 DE ABRIL DE 2023.
COORDENADOR ADJUNTO ESTADUAL DE DEFESA CIVIL, no uso de suas atribuições legais e considerando o Decreto Estadual de nº 2.539, de 20 de maio de 1994 e Decreto Estadual publicado no Diário Oficial do Estado nº 35.282 de 08 de fevereiro de 2023;
CONSIDERANDO o Decreto nº 2.919 de 28 de fevereiro de 2023, que regulamenta a concessão do Benefício Eventual às famílias em vulnerabilidade social decorrente de Calamidade Pública e/ou Situação de Emergência, ocasionadas por fortes chuvas que causem deslizamentos, inundações, enxurradas, alagamentos, estiagem, incêndios urbanos e em vegetação, ocorridos no primeiro quadrimestre de 2023 no Estado do Pará
RESOLVE:
Art. 1º – Conceder o Benefício Eventual do PROGRAMA RECOMEÇAR/ IRITUIA, em parcela única no valor R$ 1.302,00, (Um mil, trezentos e dois reais), por família que foram cadastradas pela Coordenadoria Estadual de Defesa Civil, conforme relação nominal de beneficiários encaminhados pela Divisão de Apoio Comunitário – DAC. Perfazendo o valor total de R$ 130.200,00 (Cento e trinta mil e duzentos reais) para as 100 famílias cadastradas.

ORD	NOME	CPF	VALOR
1	ADELIR DA SILVA PEREIRA	933.***.**2-00	R$ 1.302,00
2	AILTON DA COSTA REIS	659.***.**2-59	R$ 1.302,00
3	AILTON DA SILVEIRA PEREIRA	936.***.**2-15	R$ 1.302,00
4	ALCEMIR CORDEIRO BASTOS	172.***.**2-49	R$ 1.302,00

5	ALESSANDRO MOURA FERREIRA	742.***.**2-68	R$ 1.302,00
6	ALINE CRISTINA LEÃO DE SOUZA	008.***.**2-44	R$ 1.302,00
7	ALUIZO CORDEIRO DOS REIS	091.***.**2-10	R$ 1.302,00
8	AMARO DOS REIS SOARES	364.***.**2-72	R$ 1.302,00
9	ANA GABRIELA DA VERA CRUZ NUNES	018.***.**2-66	R$ 1.302,00
10	ANDREIA NERES DA SILVA	009.***.**2-80	R$ 1.302,00
11	ANGELO CIRINO SERPA	056.***.**3-63	R$ 1.302,00
12	ANTONIA DO SOCORRO OLIVEIRA	993.***.**2-68	R$ 1.302,00
13	ANTONIA GOMES CHAVES	847.***.**2-20	R$ 1.302,00
14	ANTONIA JOSIANE TEIXEIRA DA SILVA	702.***.**2-97	R$ 1.302,00
15	ANTONIA TRINDADE DE OLIVEIRA	657.***.**2-78	R$ 1.302,00
16	ANTONIO ARAUJO MORAES	552.***.**2-49	R$ 1.302,00
17	ANTONIO CARLOS NUNES VIEIRA	785.***.**2-20	R$ 1.302,00
18	ARLINDA LOPES DE BRITO	127.***.**2-53	R$ 1.302,00
19	ARLY FERREIRA DA SILVA GAMA	713.***.**2-20	R$ 1.302,00
20	CARLOS ALBERTO ALVES DOS SANTOS	742.***.**2-72	R$ 1.302,00
21	CARLOS FERNANDES	134.***.**5-72	R$ 1.302,00
22	CLAUDIA MARIA SILVA DOS REIS	863.***.**2-15	R$ 1.302,00
23	CLEIDE LAURA DE SOUZA CHAVES	863.***.**2-00	R$ 1.302,00
24	CLEYCIANE DA SILVA DE SOUZA CORDEIRO	999.***.**2-72	R$ 1.302,00
25	CRISTIANE SOUZA ASSUNÇÃO	826.***.**2-00	R$ 1.302,00
26	DAIANE MEDEIROS CHAVES	029.***.**2-12	R$ 1.302,00
27	DALVA DA VERA CRUZ DE OLIVEIRA	729.***.**2-49	R$ 1.302,00
28	DARIA BERNARDO DE LIMA	310.***.**3-00	R$ 1.302,00
29	DEMETRIA PEREIRA DE SOUZA	705.***.**2-00	R$ 1.302,00
30	DILSON LIMA DA SILVA	726.***.**2-72	R$ 1.302,00
31	DOLORES SILVA DA CONCEIÇÃO	738.***.**2-15	R$ 1.302,00
32	EDNA DE JESUS NUNES	821.***.**2-00	R$ 1.302,00
33	EDNEI SOARES DE LIMA	683.***.**2-91	R$ 1.302,00
34	EDNEIA DE LIMA SOARES	488.***.**2-72	R$ 1.302,00
35	ELZILENE MARTINS DOS SANTOS	706.***.**2-20	R$ 1.302,00
36	ERICA PINHEIRO FERREIRA	080.***.**2-66	R$ 1.302,00
37	ERIKA CHAVES ARAUJO	052.***.**2-92	R$ 1.302,00
38	ESMALE VIEIRA PINHEIRO	021.***.**2-71	R$ 1.302,00
39	EVERALDO OLIVEIRA DOS SANTOS FILHO	006.***.**2-07	R$ 1.302,00
40	FLAVIA DO SOCORRO LIMA DE ARAUJO	000.***.**2-21	R$ 1.302,00
41	FRANCIDALVA LIMA DOS SANTOS	019.***.**2-16	R$ 1.302,00
42	HELIO SANTO DA SILVA PEREIRA	997.***.**2-15	R$ 1.302,00
43	HERLEM CRISTINA DOS SANTOS CORDEIRO	830.***.**2-72	R$ 1.302,00
44	IRACILENE CORDEIRO DO AMARAL	988.***.**2-34	R$ 1.302,00
45	IRANEIDE GALES DOS SANTOS	028.***.**2-70	R$ 1.302,00
46	JACIARA DA SILVA DE OLIVEIRA	007.***.**2-07	R$ 1.302,00
47	JACIRENE MONTEIRO DOS REIS	749.***.**2-34	R$ 1.302,00
48	JÉSSICA OLIVEIRA DE MEDEIROS	005.***.**2-30	R$ 1.302,00
49	JOSÉ DAS GRAÇAS ASSUNÇÃO DE CASTRO	030.***.**2-91	R$ 1.302,00
50	JOSEFA PEREIRA DE SOUZA	995.***.**2-15	R$ 1.302,00
51	JOSENEIDE DE OLIVEIRA BASTOS SANTOS	018.***.**2-80	R$ 1.302,00
52	JOSINO MANOEL NUNES JUNIOR	640.***.**2-72	R$ 1.302,00
53	KELY DO SOCORRO CORDEIRO PINTO	897.***.**2-20	R$ 1.302,00
54	LEILA MARIA DE OLIVEIRA NUNES	830.***.**2-34	R$ 1.302,00
55	LELIANE SOARES DE LIA	000.***.**2-58	R$ 1.302,00
56	LUANA TORRES DE MORAES	017.***.**2-96	R$ 1.302,00
57	LUCILENE DE OLIVEIRA SOARES	863.***.**2-20	R$ 1.302,00
58	LUCINETE DA GAMA ARAUJO	010.***.**2-30	R$ 1.302,00
59	LUIZ OLIVEIRA MARTINS NETO	826.***.**2-20	R$ 1.302,00
60	MARIA ANTONIA DE OLIVEIRA	027.***.**2-73	R$ 1.302,00
61	MARIA ANTONIA FONSECA DE LIMA	364.***.**2-06	R$ 1.302,00
62	MARIA ANTONIA SOUSA DA SILVA	965.***.**2-68	R$ 1.302,00
63	MARIA DAS DORES VIEIRA DE OLIVEIRA	398.***.**2-04	R$ 1.302,00
64	MARIA EDINILDA DE OLIVEIRA SILVA	778.***.**2-91	R$ 1.302,00
65	MARIA ELOISA DE OLIVEIRA FREITAS MENDES	728.***.**2-87	R$ 1.302,00
66	MARIA GRACIANE OLIVEIRA FERREIRA	922.***.**2-20	R$ 1.302,00
67	MARIA LUIZA DE CASTRO ROCHA	329.***.**2-53	R$ 1.302,00
68	MARIA MARCIANA TAVERA CORREA	922.***.**2-00	R$ 1.302,00
69	MARIA NATALINA SILVA DE LIMA	364.***.**2-15	R$ 1.302,00
70	MARIA RAIMUNDA GOMES	736.***.**2-49	R$ 1.302,00
71	MARIA SANTANA DA PENHA NUNES	481.***.**2-10	R$ 1.302,00
72	MARIA SANTOS DOS REIS	476.***.**2-53	R$ 1.302,00
73	MARIA TERESINHA BORGES DA SILVA	668.***.**2-68	R$ 1.302,00
74	MARINALDO DE JESUS PIERRE	364.***.**2-91	R$ 1.302,00
75	MONICA CHAVES	975.***.**2-34	R$ 1.302,00
76	NAZARENO DE OLIVEIRA SOUZA	488.***.**2-49	R$ 1.302,00
77	OTON ALVES DE MOURA	371.***.**2-87	R$ 1.302,00
78	OZENIO FERNANDES SOARES	488.***.**2-53	R$ 1.302,00
79	PRISCILA ANTONIA PINTO CORDEIRO	009.***.**2-50	R$ 1.302,00
80	RAIMUNDA DE OLIVEIRA CHAVES	398.***.**2-49	R$ 1.302,00
81	RAIMUNDO CORDEIRO DE LIMA	176.***.**2-91	R$ 1.302,00
82	RANISE DE LIMA SOARES	043.***.**2-78	R$ 1.302,00
83	REGINALDO DO CARMO SILVA	964.***.**2-04	R$ 1.302,00
84	RICHARD CLEYTON FARIAS LIMA	058.***.**2-57	R$ 1.302,00
85	RITA DE CASSIA CHAVES OLIVEIRA DE LIMA	745.***.**2-00	R$ 1.302,00
86	ROLDAO RIBEIRO DA CUNHA	282.***.**2-87	R$ 1.302,00
87	RONALDO ROSSE DO CARMO SILVA	870.***.**2-49	R$ 1.302,00
88	ROSELETE NASCIMENTO LIMA	755.***.**2-15	R$ 1.302,00
89	ROSINEIDE CORDEIRO BASTOS	364.***.**2-49	R$ 1.302,00
90	ROSINEIRE DE PAULA CASTRO	014.***.**2-76	R$ 1.302,00
91	ROSINETE DA GAMA ARAÚJO	778.***.**2-53	R$ 1.302,00
92	SEBASTIÃO DE JESUS NUNES	170.***.**2-87	R$ 1.302,00
93	SÍRIA DE NAZARÉ DA SILVA	821.***.**2-34	R$ 1.302,00
94	SUZANE FONSECA DO NASCIMENTO	034.***.**2-62	R$ 1.302,00
95	TACIARA CRISTINA NUNES	994.***.**2-04	R$ 1.302,00
96	TEODORO NUNES DE PINA	003.***.**2-70	R$ 1.302,00
97	TEREZA DE JESUS DAMASCENO	027.***.**2-09	R$ 1.302,00
98	VALCILENE DA SILVA BRITO	063.***.**2-93	R$ 1.302,00
99	VICENTE NUNES SOARES	250.***.**2-78	R$ 1.302,00
100	ZEDINA MOREIRA MONTEIRO	170.***.**2-49	R$ 1.302,00
TOTAL GERAL			R$ 130.200,00

Art. 2º – Esta Portaria entra em vigor na data de sua publicação.
MARCELO MORAES NOGUEIRA - CEL QOBM
Coordenador Adjunto Estadual de Defesa Civil

Protocolo: 931037

PORTARIA Nº. 07/CEDEC DE 25 DE ABRIL DE 2023.

O Coordenador Adjunto Estadual de Defesa Civil, no uso das atribuições que lhe são conferidas em legislação peculiar e considerando o Decreto Estadual de nº 2.539, de 20 de maio de 1994 e PORTARIA Nº 159 de 12 de abril a contar do dia 02 de abril de 2023 – CBMPA, publicada no Diário Oficial do Estado nº 35.361 de 13 de abril de 2023.

CONSIDERANDO o Decreto nº 2.919 de 28 de fevereiro de 2023, que regulamenta a concessão do Benefício Eventual às famílias em vulnerabilidade social decorrente de Calamidade Pública e/ou Situação de Emergência, ocasionadas por fortes chuvas que causem deslizamentos, inundações, enxurradas, alagamentos, estiagem, incêndios urbanos e em vegetação, ocorridos no primeiro quadrimestre de 2023 no Estado do Pará

RESOLVE:

Art. 1º – Conceder o Benefício Eventual do PROGRAMA RECOMEÇAR/CAMETÁ, em parcela única no valor R$ 1.302,00, (Um mil, trezentos e dois reais), por família que foram cadastradas pela Coordenadoria Estadual de Defesa Civil, conforme relação nominal de beneficiários encaminhados pela Divisão de Apoio Comunitário – DAC. Perfazendo o valor total de R$ 130.200,00 (cento e trinta mil e duzentos reais) para as 100 famílias cadastradas.

ORD	NOME	CPF	VALOR
1	ADENILSON DOS PRAZERES MELO	014.***.**2-82	R$ 1.302,00
2	ADERILZA SOARES DO ESPIRITO SANTO	014.***.**2-69	R$ 1.302,00
3	ADRIANE PACHECO GOMES	738.***.**2-34	R$ 1.302,00
4	ALINE GUIMARAES VALENTE	170.***.**2-49	R$ 1.302,00
5	ANA JULIA LOPES ANDRADE	125.***.**2-15	R$ 1.302,00
6	ANA LUCIA PINTO DA VEIGA	787.***.**2-49	R$ 1.302,00
7	ANCELMO BATISTA PINTO	328.***.**2-49	R$ 1.302,00
8	ANDREA PRESTES CARDOSO	222.***.**2-34	R$ 1.302,00
9	ANTONIO LUIS LEAO CARVALHO	832.***.**2-00	R$ 1.302,00
10	ARILDA PINTO DA CRUZ	006.***.**2-07	R$ 1.302,00
11	ARIVALDO DA CONCEICAO BATISTA DO CARMO	003.***.**2-56	R$ 1.302,00
12	AUREA JULIA WANZELER POMPEU	951.***.**2-49	R$ 1.302,00
13	AURIMIR BARRA ROCHA	612.***.**2-34	R$ 1.302,00
14	BENEDITA MAGALHÃES DOS SANTOS	933.***.**2-20	R$ 1.302,00
15	BENEDITO RODRIGUES DE LEAO	754.***.**2-91	R$ 1.302,00
16	CARMEN COSTA DE OLIVEIRA FILHA	938.***.**2-63	R$ 1.302,00
17	CELIA REGINA VIANA DE MORAES	462.***.**2-20	R$ 1.302,00
18	CELINA FREITAS BRAGA	049.***.**2-84	R$ 1.302,00
19	CLARISSE PROGENIO DE SOUZA	035.***.**2-47	R$ 1.302,00
20	CLEICIANE DOS SANTOS RODRIGUES	008.***.**2-81	R$ 1.302,00
21	CLEONETE RODRIGUES	691.***.**2-82	R$ 1.302,00
22	CLIVIA DO SOCORRO CALANDRINE DA COSTA	030.***.**2-32	R$ 1.302,00
23	CRISTIANA CRUZ BATISTA	104.***.**2-91	R$ 1.302,00
24	CRISTIELE PASTANA CONCEIÇÃO	995.***.**2-20	R$ 1.302,00
25	DEORIVALDA BRAGA DOS SANTOS	734.***.**2-87	R$ 1.302,00
26	DIANA CLEU RODRIGUES FERNANDES	026.***.**2-82	R$ 1.302,00
27	DICLEIA DE SOUZA	356.***.**2-20	R$ 1.302,00
28	DURVALINA VIANA DE MORAES	722.***.**2-68	R$ 1.302,00
29	EDIANA BARRA PROGENIO	625.***.**2-91	R$ 1.302,00
30	EDNA MARIA ARAGAO GUIMARAES	980.***.**2-91	R$ 1.302,00
31	ELIZANE TRINDADE MENDES	033.***.**2-29	R$ 1.302,00
32	ELIZE JAMILE MARQUES GONCALVES	705.***.**2-04	R$ 1.302,00
33	EUDINEIA DE JESUS COSTEIRA MEIRELES	462.***.**2-68	R$ 1.302,00
34	EZEQUIEL LOPES RODRIGUES	356.***.**2-06	R$ 1.302,00
35	FRANCISCO SALES BARREIROS ALVES	006.***.**2-28	R$ 1.302,00
36	GERSON RODRIGUES DA VEIGA FILHO	305.***.**2-34	R$ 1.302,00
37	HELENA DO PILAR CARDOSO MELO	634.***.**2-15	R$ 1.302,00
38	HEMETERIO MENDES RODRIGUES	371.***.**2-72	R$ 1.302,00
39	HONORATA DE SOUZA RODRIGUES	749.***.**2-25	R$ 1.302,00
40	ISABEL CRISTINA BARBOSA TEIXEIRA	622.***.**2-15	R$ 1.302,00
41	IVALDO FARIAS SÁ DA CRUZ	139.***.**2-87	R$ 1.302,00
42	IVANIL MORAES VANZELER	491.***.**2-00	R$ 1.302,00
43	JAMILE CAVALCANTE LOPES	170.***.**2-78	R$ 1.302,00
44	JAMILSON RIBEIRO ALVES	365.***.**2-34	R$ 1.302,00
45	JOAO PINHEIRO DA COSTA	606.***.**2-04	R$ 1.302,00
46	JOBSON JOAO CORREA LEAO	776.***.**2-04	R$ 1.302,00
47	JOCIELMA PINTO MEIRELES	928.***.**2-87	R$ 1.302,00
48	JOSÉ ANTONIO GONÇALVES RIBEIRO	767.***.**2-49	R$ 1.302,00
49	JOSE ANTONIO MELO	864.***.**2-34	R$ 1.302,00
50	JOSE FERNANDO OLIVEIRA DA VEIGA	008.***.**2-38	R$ 1.302,00
51	JOSE NEUSALENIO GOMES PANTOJA	025.***.**2-24	R$ 1.302,00
52	JULIANE CALDAS VALENTE	048.***.**2-64	R$ 1.302,00
53	KELLY SANTIAGO DE MORAES	049.***.**2-18	R$ 1.302,00
54	LENICE MACIAS DE FREITAS	744.***.**2-00	R$ 1.302,00
55	LETICIA MOIA DE MORAIS	699.***.**2-91	R$ 1.302,00
56	LIDUINA LEÃO SANCHES	011.***.**2-05	R$ 1.302,00

57	LUCELINA BARROS VIRGOLINO	639.***.**2-04	R$ 1.302,00
58	LUCENILDO CAMBRAIA PINHEIRO	194.***.**2-49	R$ 1.302,00
59	LUCIANA PEREIRA CARVALHO	648.***.**2-68	R$ 1.302,00
60	LUCINETE DOS ANJOS CARDOSO	063.***.**2-08	R$ 1.302,00
61	MAIKON DEIVISSON DA SILVA OLIVEIRA	895.***.**2-72	R$ 1.302,00
62	MANOEL DO CARMO TELES	491.***.**2-53	R$ 1.302,00
63	MARAINA PINTO DE SOUZA	010.***.**2-42	R$ 1.302,00
64	MARIA DAS GRAÇAS DE SOUZA FURTADO	704.***.**2-59	R$ 1.302,00
65	MARIA DO CARMO DE CASTRO PANTOJA	896.***.**2-00	R$ 1.302,00
66	MARIA DO PILAR PINTO PEREIRA	170.***.**2-72	R$ 1.302,00
67	MARIA DO SOCORRO DE OLIVEIRA PRESTES	658.***.**2-53	R$ 1.302,00
68	MARIA GLEICE DOS PRAZERES PANTOJA	054.***.**2-00	R$ 1.302,00
69	MARIA JOSE ARNOUD MONTEIRO	054.***.**2-02	R$ 1.302,00
70	MARIA JOSE DIAS VIANA	008.***.**2-04	R$ 1.302,00
71	MARIA LEONILDES GUEDES DE SA	357.***.**2-78	R$ 1.302,00
72	MARIA LIDUINA GUEDES PINHEIRO	795.***.**2-87	R$ 1.302,00
73	MARIA LUIZA GUEDES PINHEIRO	552.***.**2-72	R$ 1.302,00
74	MARIA ROZILENE PINTO DA COSTA	048.***.**2-09	R$ 1.302,00
75	MARIANA DAMASCENO PEREIRA	777.***.**2-04	R$ 1.302,00
76	MARISEIA PRAZERES FRANCO	228.***.**2-34	R$ 1.302,00
77	MARISELMA DOS SANTOS SILVA	675.***.**2-68	R$ 1.302,00
78	MARIVANE MOREIRA BRAGA	008.***.**2-20	R$ 1.302,00
79	MAURO JUNIOR DOS SANTOS PRAZERES	852.***.**2-04	R$ 1.302,00
80	MIRIA DOS SANTOS CARVALHO	228.***.**2-34	R$ 1.302,00
81	MULLER FARIAS VULCÃO	039.***.**2-54	R$ 1.302,00
82	ODAIRZAN GONÇALVES POMPEU	145.***.**2-34	R$ 1.302,00
83	PEDRO DUARTE CORDEIRO	938.***.**2-15	R$ 1.302,00
84	RAIMUNDA LIDUINA BORGES SEPEDA	629.***.**2-87	R$ 1.302,00
85	RAIMUNDO NONATO SOUSA FEITOSA	370.***.**2-97	R$ 1.302,00
86	REDIVALDO VIEIRA ASSUNÇAO	125.***.**2-91	R$ 1.302,00
87	REGINALDO PINTO RIBEIRO	002.***.**2-31	R$ 1.302,00
88	RENATA BRANQUINHO DA CRUZ	822.***.**2-72	R$ 1.302,00
89	ROBSON WANZELER RODRIGUES	049.***.**2-70	R$ 1.302,00
90	ROMILDO WALKER BENASSULY	938.***.**2-91	R$ 1.302,00
91	ROSA ELIENE ASSUNÇÃO DE FREITAS	022.***.**2-80	R$ 1.302,00
92	ROSENILCE DE SOUZA SILVA	668.***.**2-04	R$ 1.302,00
93	ROSIDELIA RODRIGUES COSTA	754.***.**2-53	R$ 1.302,00
94	ROSILETE DO SOCORRO ALVES CORREA	357.***.**2-91	R$ 1.302,00
95	SARA GUIMARAES MORAES	932.***.**2-00	R$ 1.302,00
96	VALCILENE RODRIGUES GOMES	909.***.**2-87	R$ 1.302,00
97	VANDA DO SOCORRO MOIA DOS SANTOS	923.***.**2-15	R$ 1.302,00
98	WALTER DOS SANTOS MACHADO	460.***.**2-00	R$ 1.302,00
99	WISIANE RIBEIRO MIRANDA	010.***.**2-73	R$ 1.302,00
100	ZELIA MARIA RODRIGUES BORGES	356.***.**2-68	R$ 1.302,00
VALOR TOTAL			R$ 130.200,00

Art. 2º – Esta Portaria entra em vigor na data de sua publicação.
MARCELO MORAES NOGUEIRA - CEL QOBM
Coordenador Adjunto Estadual de Defesa Civil

Protocolo: 931024

DESIGNAR FISCAL DE CONTRATO

EXTRATO DA PORTARIA N° 055/IN/CONTRATO,
DE 24 DE ABRIL DE 2023
Processo n° 2022/1230818
Contrato n° 040/2023
Fiscal do Contrato: TCEL QOBM RICARDO LENO ANAISSI PEREIRA, MF: 5833531/1.
Fiscal Suplente do Contrato: SD BM VALDEMIR CORDEIRO DA COSTA, MF: 5932470/1.
Objeto: aquisição de embarcação tipo bote inflável de porte entre 7,60m a 8m, e carreta de transporte, para atender as necessidades do Corpo de Bombeiros Militar do Pará.
Vigência: Esta Portaria entra em vigor na data de sua publicação e terá vigência até o vencimento do Contrato e de seus termos aditivos, quando houver.
Contratada: ASAPBRASIL COMERCIO DE EQUIPAMENTOS LTDA.
CNPJ: 22.259.901/0001-35.
Ordenador: JAYME DE AVIZ BENJÓ – CEL QOBM

Protocolo: 930760

CONTRATO

EXTRATO DO CONTRATO Nº 040/2023
Origem: PREGÃO ELETRÔNICO Nº 014/2022,
e Processo Administrativo N° 2022/1230818.
Objeto: aquisição de embarcação tipo bote inflável de porte entre 7,60m a 8m, e carreta de transporte, para atender as necessidades do Corpo de Bombeiros Militar do Pará.
Unidade Gestora: 310101 – CBM
Unidade Orçamentária: 31101 – CBMPA
Fonte de Recurso: 02700000006 – Superávit Convênio CBMPA/INFRAERO
Funcional Programática: 06.182.1502.7563 – Adequação de Unidades do CBM
Elemento de despesa: 449052 – Material permanente
Plano Interno: 1050007563E
Valor Global: R$ 925.000,00 (novecentos e vinte e cinco mil reais).
Data da assinatura: 18/04/2023
Vigência: 18/04/2023 até 18/04/2024.
Contratada: ASAPBRASIL COMERCIO DE EQUIPAMENTOS LTDA.
CNPJ: 22.259.901/0001-35.
Ordenador: JAYME DE AVIZ BENJÓ - CEL QOBM

Protocolo: 930749

TERMO ADITIVO A CONTRATO

EXTRATO DO 2° TERMO ADITIVO AO CONTRATO N° 111/2021
CONTRATO: 111/2021
Processo N° 2021/588339
Objeto: Este Termo Aditivo tem como objeto o acréscimo de aproximadamente 49,98%, (R$ 740.914,72 – setecentos e quarenta mil, novecentos e quatorze reais, setenta e dois centavos), ao valor global do contrato n° 111/2021. O Contrato atualmente possui o valor global de R$ 1.482.344,00 (um milhão, quatrocentos e oitenta e dois mil, trezentos e quarenta e quatro reais), e com o referido aditivo o passará a ser de R$ 2.223.258,72 (dois milhões, duzentos e vinte e três mil, duzentos e cinquenta e oito reais, setenta e dois centavos).
Data da Assinatura: 26/04/2023
Unidade Gestora: 310101 - CBM
Unidade orçamentária: 31101 CBMPA
Fonte de Recurso: 02500000001 – Superávit do Tesouro.
Funcional Programática: 06.182.1502.7563 - Adequação de Unidades do CBM.
Elemento de despesa: 449051 – Obras e Instalações.
Plano Interno: 105AR9GBMAT
Contratada: EXECUTIVA SERVIÇOS TÉCNICOS ESPECIALIZADOS LTDA.
CNPJ: 06.336.443/0001-34.
Ordenador: JAYME DE AVIZ BENJÓ – CEL QOBM.

Protocolo: 930874

EXTRATO DO 1° TERMO ADITIVO AO CONTRATO N° 138/2021
CONTRATO: 138/2021
Processo N° 2021/579776
Objeto: Este Termo Aditivo tem como objeto o acréscimo de aproximadamente 49,99%, correspondente a R$ 1.165.704,41 (um milhão, cento e sessenta e cinco mil, setecentos e quatro reais e quarenta e um centavos), ao valor global do contrato n° 138/2021. O Contrato atualmente possui o valor global de R$ 2.331.702,01 (dois milhões, trezentos e trinta e um mil, setecentos e dois reais e um centavo), e com o referido aditivo o passará a ser de R$ 3.497.406,42 (três milhões, quatrocentos e noventa e sete mil, quatrocentos e seis reais e quarenta e dois centavos). Assim como a Prorrogação de prazo da obra para mais 64 (sessenta e quatro) dias, contados a partir do dia 26/04/2023, portanto, com previsão de finalização no dia 30/06/2023
Data da Assinatura: 24/04/2023
Unidade Gestora: 310101 - CBM
Unidade orçamentária: 31101 CBMPA
Fonte de Recurso: 02500000001 – Superávit do Tesouro.
Funcional Programática: 06.182.1502.7563 - Adequação de Unidades do CBM.
Elemento de despesa: 449051 – Obras e Instalações.
Plano Interno: 105REAQCGBE
Contratada: SENENGE CONSTRUÇÃO CIVIL E SERVIÇOS LTDA.
CNPJ: 00.654.914/0001-76.
Ordenador: JAYME DE AVIZ BENJÓ – CEL QOBM.

Protocolo: 930900

EXTRATO DO 2° TERMO ADITIVO AO CONTRATO N° 002/2022
CONTRATO: 002/2022
Processo N° 2021/1054401
Objeto: Este Termo Aditivo tem como objeto o acréscimo de aproximadamente 24,73%, (R$ 421.348,12 (quatrocentos e vinte e um mil, trezentos e quarenta e oito reais, e doze centavos), ao valor global do contrato n° 002/2022. O Contrato atualmente possui o valor global de R$ 1.703.511,26 (um milhão, setecentos e três mil, quinhentos e onze reais, vinte e seis centavos), e com o referido aditivo o passará a ser de R$ 2.124.859,38 (dois milhões, cento e vinte e quatro mil, oitocentos e cinquenta e nove reais, trinta e oito centavos)
Data da Assinatura: 24/04/2023
Unidade Gestora: 310101 – CBM
Unidade orçamentária: 31101 – CBMPA
Fonte de Recurso: 02500000001 – Superávit do Tesouro
Funcional Programática: 06.182.1502.7563 - Adequação de Unidades do CBM
Elemento de despesa: 449051 – Obras e Instalações
Plano Interno: 105CA3GBMAD
Contratada: EXECUTIVA SERVIÇOS TÉCNICOS ESPECIALIZADOS LTDA
CNPJ: 06.336.443/0001-34
Ordenador: JAYME DE AVIZ BENJÓ – CEL QOBM

Protocolo: 931012

EXTRATO DO 2° TERMO ADITIVO AO CONTRATO N° 113/2022
CONTRATO: 113/2022
Processo N° 2021/1302316
Objeto: Este Termo Aditivo tem como objeto o acréscimo de aproximadamente 7,61%, R$ 76.360,84 (setenta e seis mil, trezentos e sessenta reais, oitenta e quatro centavos), ao valor global do contrato n° 113/2022. O Contrato atualmente possui o valor global de R$ 1.427.631,63 (um milhão, quatrocentos e vinte e sete mil, seiscentos e trinta e um reais, sessenta e três centavos), e com o referido aditivo o passará a ser de R$ 1.503.992,47 (um milhão, quinhentos e três mil, novecentos e noventa e dois reais, quarenta e sete centavos). Assim como a Prorrogação de prazo da obra para mais 60 (sessenta) dias, contados a partir do dia 12/03/2023, portanto, com previsão de finalização no dia 12/05/2023
Data da Assinatura: 25/04/2023

Unidade Gestora: 310101 - CBM
Unidade orçamentária: 31101 CBMPA
Fonte de Recurso: 01500000001 – Tesouro - recursos ordinários
Funcional Programática: 06.182.1502.7563 - Adequação de Unidades do CBM
Elemento de despesa: 449051 – Obras e Instalações
Plano Interno: 105REAQCGBE
Contratada: CONSTRUMAZ CONSTRUTORA LTD EPP
CNPJ: 18.409.353/0001-05
Ordenador: JAYME DE AVIZ BENJÓ – CEL QOBM

Protocolo: 931001

DIÁRIA

PORTARIA Nº. 09/CEDEC DE 27 DE ABRIL DE 2023.
O Coordenador Adjunto Estadual de Defesa Civil, no uso das atribuições que lhe são conferidas em legislação peculiar e considerando o Decreto Estadual de nº 2.539, de 20 de maio de 1994 e PORTARIA Nº 159 de 12 de abril a contar do dia 02 de abril de 2023 – CBMPA, publicada no Diário Oficial do Estado nº 35.361 de 13 de abril de 2023.
CONSIDERANDO o Decreto nº 2.919 de 28 de fevereiro de 2023, que regulamenta a concessão do Benefício Eventual às famílias em vulnerabilidade social decorrente de Calamidade Pública e/ou Situação de Emergência, ocasionadas por fortes chuvas que causem deslizamentos, inundações, enxurradas, alagamentos, estiagem, incêndios urbanos e em vegetação, ocorridos no primeiro quadrimestre de 2023 no Estado do Pará
RESOLVE:
Art. 1º – Conceder o Benefício Eventual do PROGRAMA RECOMEÇAR/ MARABÁ, em parcela única no valor R$ 1.302,00, (Um mil, trezentos e dois reais), por família que foram cadastradas pela Coordenadoria Estadual de Defesa Civil, conforme relação nominal de beneficiários encaminhados pela Divisão de Apoio Comunitário – DAC. Perfazendo o valor total de R$ 869.736,00 (Oitocentos e sessenta e nove mil e setecentos e trinta e seis reais) para as 668 famílias cadastradas.

ORD	NOME	CPF	VALOR
1	ADAO PIRES RODRIGUES	364.***.**2-20	R$ 1.302,00
2	ALAN JESUS PEREIRA	556.***.**2-91	R$ 1.302,00
3	ALDILENE DA CONCEIÇÃO SILVA CUNHA	997.***.**3-10	R$ 1.302,00
4	ANA ZELIA SILVA DA SILVA	485.***.**2-49	R$ 1.302,00
5	ANGELA PEREIRA VALERO	733.***.**2-34	R$ 1.302,00
6	ANIBAL CARDOSO DOS SANTOS	277.***.**6-30	R$ 1.302,00
7	ANTONIA BARROSO DE HOLANDA MIRANDA	905.***.**1-34	R$ 1.302,00
8	ANTONIA VALDENETE DOS SANTOS COSTA	543.***.**2-00	R$ 1.302,00
9	ANTONIO DIAS FERREIRA	395.***.**2-34	R$ 1.302,00
10	ARIOSTO ALVES DA ROCHA	669.***.**2-00	R$ 1.302,00
11	BENEVALDO DA CONCEIÇAO FREITAS	853.***.**2-00	R$ 1.302,00
12	CARLA RAIANA OLIVEIRA DE SOUZA	017.***.**2-17	R$ 1.302,00
13	CARLEANO RODRIGUES DA SILVA	703.***.**2-52	R$ 1.302,00
14	CELIA ANGELA CONCEIÇAO	721.***.**2-97	R$ 1.302,00
15	CHRISTOPHAR THIERRICK TAVARES	070.***.**2-62	R$ 1.302,00
16	CHRYSTIAN BEZERRA DOS SANTOS	006.***.**2-30	R$ 1.302,00
17	CLAUDIONOR RIBEIRO CHAVES	560.***.**2-72	R$ 1.302,00
18	CLEANE ALVES RODRIGUES FERNANDES	019.***.**2-18	R$ 1.302,00
19	CLEIDE LAGES ROCHA BASTOS	085.***.**2-02	R$ 1.302,00
20	CLEONICE SILVA DA SILVA	983.***.**2-00	R$ 1.302,00
21	CLEUDINALVA NEVES DE SOUZA	037.***.**2-39	R$ 1.302,00
22	DALTON DAS DORES NUNES BOAZ	291.***.**3-87	R$ 1.302,00
23	DAMIAO SEBASTIAO DE SOUZA	859.***.**4-72	R$ 1.302,00
24	DEICIANE GONÇALVES PEREIRA	700.***.**2-37	R$ 1.302,00
25	DIALANA FERREIRA MORENO	781.***.**2-00	R$ 1.302,00
26	DILVA MARIA DA SILVA	361.***.**2-34	R$ 1.302,00
27	DINALVA DA SILVA BARBOSA	531.***.**2-00	R$ 1.302,00
28	DJANIRA MARTINS RODRIGUES	031.***.**2-31	R$ 1.302,00
29	DOCILDA SANTOS NEPONUCENO	000.***.**2-21	R$ 1.302,00
30	DOMINGAS FERREIRA ALVES	023.***.**3-05	R$ 1.302,00
31	EDILSON LOPES DOS SANTOS	980.***.**1-49	R$ 1.302,00
32	EDINALVA BALA	612.***.**3-59	R$ 1.302,00
33	EDINEDE MARANHAO CAMPELO	967.***.**2-10	R$ 1.302,00
34	EDINEIA DIAS DA SILVA	626.***.**1-34	R$ 1.302,00
35	EDIVALDO LIMA PEREIRA	631.***.**2-34	R$ 1.302,00
36	EDNO FERNANDES GOMES	633.***.**2-20	R$ 1.302,00
37	EDSON FEITOSA DA COSTA	299.***.**2-20	R$ 1.302,00
38	EDVALDO BORGES DO NASCIMENTO	598.***.**2-15	R$ 1.302,00
39	EDVAN FEITOSA BATISTA	439.***.**2-87	R$ 1.302,00
40	ELIANE BATISTA DE SOUZA	536.***.**2-00	R$ 1.302,00
41	ELIANE DA SILVA LIMA	005.***.**2-47	R$ 1.302,00
42	ELIANE DE SOUZA SILVA	038.***.**3-50	R$ 1.302,00
43	ELICIVALDO LIMA ALVES	889.***.**2-53	R$ 1.302,00
44	ELIEL PEREIRA DE SOUZA	932.***.**2-34	R$ 1.302,00
45	ELIENE DA SILVA DAMASCENO	909.***.**2-04	R$ 1.302,00
46	ELINALDA DE SOUZA FERREIRA	894.***.**2-04	R$ 1.302,00
47	ELIOSMAR SOUSA DA SILVA	739.***.**2-91	R$ 1.302,00
48	ELISA ROSA DE SOUSA	648.***.**3-53	R$ 1.302,00
49	ELISANGELA CARVALHO DA SILVA MARQUES	797.***.**2-91	R$ 1.302,00
50	ELISANGELA LAGO ARAUJO	850.***.**3-53	R$ 1.302,00
51	ELISVAN VIEIRA DE SOUZA	903.***.**2-63	R$ 1.302,00
52	ELIVALDO DA COSTA SILVA	659.***.**2-00	R$ 1.302,00
53	ELIZANGELA ALVES LIMA	821.***.**2-53	R$ 1.302,00
54	ELIZANGELA DE MIRANDA	002.***.**2-09	R$ 1.302,00
55	ELIZIANE SILVA DE FREITAS	789.***.**2-91	R$ 1.302,00
56	ELLAYNE MARQUES DA SILVA	941.***.**2-00	R$ 1.302,00
57	EMANUELE GUIMARAES DA SILVA	036.***.**2-67	R$ 1.302,00
58	ERICK MARLEY ALVES REIS	097.***.**2-22	R$ 1.302,00
59	ESMAEL DE OLIVEIRA	520.***.**5-53	R$ 1.302,00
60	EUNICE DA SILVA MOREIRA FARIAS	768.***.**2-20	R$ 1.302,00
61	EZEQUIEL SOUZA MATOS	808.***.**2-72	R$ 1.302,00
62	FABIANA SANTOS DE SOUZA	001.***.**2-65	R$ 1.302,00
63	FABIANO SOUSA DOS REIS	667.***.**2-59	R$ 1.302,00
64	FABIO RIBEIRO DE ARAUJO	759.***.**2-87	R$ 1.302,00
65	FAGNER GOMES DA SILVA	848.***.**2-00	R$ 1.302,00
66	FELIPE CARVALHO VIEIRA	002.***.**2-67	R$ 1.302,00
67	FERNANDA OLIVEIRA DIAS	037.***.**2-09	R$ 1.302,00
68	FERNANDO BARBOSA DA SILVA	605.***.**2-68	R$ 1.302,00
69	FRANCILEIDE MAGALHAES LOPES	817.***.**2-00	R$ 1.302,00
70	FRANCILENE ARAUJO SOUZA	512.***.**2-20	R$ 1.302,00
71	FRANCINALDA OLIVEIRA ALVES	932.***.**2-34	R$ 1.302,00
72	FRANCISCA ALEXANDRA RODRIGUES	704.***.**2-00	R$ 1.302,00
73	FRANCISCA DA SILVA SANTOS	211.***.**2-91	R$ 1.302,00
74	FRANCISCA DE ASSIS DA CONCEIÇÃO ALVES	995.***.**2-49	R$ 1.302,00
75	FRANCISCA DE SOUSA PEREIRA	002.***.**2-86	R$ 1.302,00
76	FRANCISCA DE SOUZA MOURA	590.***.**2-30	R$ 1.302,00
77	FRANCISCA LEIDIANE BEZERRA DA SILVA	039.***.**2-88	R$ 1.302,00
78	FRANCISCA MACEDO AMORIM	392.***.**2-68	R$ 1.302,00
79	FRANCISCA PEREIRA COSTA	945.***.**2-53	R$ 1.302,00
80	FRANCISCA RODRIGUES SARAIVA	542.***.**2-68	R$ 1.302,00
81	FRANCISCO DE ASSIS CARVALHO MAGALHAES	735.***.**2-00	R$ 1.302,00
82	FRANCISCO EDSON PARENTE DA SILVA	993.***.**2-68	R$ 1.302,00
83	FRANCISCO FERREIRA DA SILVA	723.***.**2-15	R$ 1.302,00
84	FRANCISCO ROBSON PEREIRA	043.***.**2-21	R$ 1.302,00
85	FRANCISCO RODRIGUES DA SILVA	159.***.**2-49	R$ 1.302,00
86	FRANCISCO SOARES DA SILVA	110.***.**2-49	R$ 1.302,00
87	FRANKSON TAYLOR LOPES	556.***.**2-87	R$ 1.302,00
88	GECIRA OLIVEIRA LIMA	706.***.**2-49	R$ 1.302,00
89	GELCIANE DE SOUSA PEREIRA	001.***.**3-50	R$ 1.302,00
90	GENIVAL PEREIRA GONCALVES	824.***.**2-04	R$ 1.302,00
91	GENIVALDO CONRADO DA SILVA	246.***.**2-34	R$ 1.302,00
92	GERISVALDO SARAIVA MIRANDA	455.***.**2-20	R$ 1.302,00
93	GERSON BARBOSA GOMES	932.***.**2-87	R$ 1.302,00
94	GESSIANE DA SILVA DOS SANTOS	023.***.**2-07	R$ 1.302,00
95	GILMA ARRAIS SANTANA	758.***.**2-15	R$ 1.302,00
96	GILVANA SILVA NASCIMENTO	746.***.**2-53	R$ 1.302,00
97	GIOAVANA CARVALHO SILVA	866.***.**2-49	R$ 1.302,00
98	GISELE DE VASCONCELOS MARRAS	805.***.**2-34	R$ 1.302,00
99	GISELE GUIMARÃES	732.***.**2-49	R$ 1.302,00
100	GISELIO FERREIRA DA SILVA	801.***.**2-04	R$ 1.302,00
101	GIUSEPPE DA COSTA ANDRADE	992.***.**1-20	R$ 1.302,00
102	GLAUCIA LIMA COSTA	734.***.**2-72	R$ 1.302,00
103	GLEDSON MORAIS MAGALHAES	763.***.**2-20	R$ 1.302,00
104	GLEICIANE DA SILVA RIBEIRO	019.***.**2-62	R$ 1.302,00
105	GLEISSON XAVIER DIAS	053.***.**2-94	R$ 1.302,00
106	GLOGEAN PEREIRA SALES	876.***.**3-00	R$ 1.302,00
107	GRACIANA PESSOA PEREIRA	855.***.**2-00	R$ 1.302,00
108	GRACIETE VIEIRA SILVA	603.***.**3-43	R$ 1.302,00
109	GRACILEIDE MORAIS FEITOSA	013.***.**3-16	R$ 1.302,00
110	GUIOMAR DOS REIS SOUZA	853.***.**2-04	R$ 1.302,00
111	HALAN OLIVEIRA BRITO	002.***.**2-07	R$ 1.302,00
112	HANS DONNE ALVES GOMES	035.***.**2-51	R$ 1.302,00
113	HELANI CARDOSO GOMES	987.***.**2-72	R$ 1.302,00
114	HENDERSON SANTOS DE SOUZA	761.***.**2-87	R$ 1.302,00
115	HERISON LUZ DA COSTA	668.***.**2-68	R$ 1.302,00
116	IAGO ROBERT COSTA FARIAS	068.***.**2-06	R$ 1.302,00
117	IAN DE OLIVEIRA ALCANTARA	021.***.**2-57	R$ 1.302,00
118	IARA CASTRO LIMA	437.***.**8-51	R$ 1.302,00
119	IGOR REIS JALES	045.***.**2-39	R$ 1.302,00
120	ILMAR FERNANDES FARIAS	013.***.**3-74	R$ 1.302,00
121	ILMARKSON SILVA XAVIER	850.***.**2-15	R$ 1.302,00
122	INACIO ANSELNO RESPLANDES FILHO	601.***.**3-30	R$ 1.302,00
123	IOLANDA MARAVILHA DE SOUZA FERREIRA	578.***.**2-53	R$ 1.302,00
124	IOLENE ARRAS SANTANA	703.***.**2-11	R$ 1.302,00
125	IONARA GOMES OLIVEIRA	016.***.**2-80	R$ 1.302,00
126	IONARIA PEREIRA RAMOS	757.***.**2-72	R$ 1.302,00
127	IRANIR ALVES DE OLVEIRA	296.***.**2-34	R$ 1.302,00
128	IRISLENE DOS SANTOS FREITAS	067.***.**3-80	R$ 1.302,00
129	IRISVANIA OLIVEIRA DOS SANTOS	777.***.**3-04	R$ 1.302,00
130	ISABEL DA SILVA COUTINHO	883.***.**2-00	R$ 1.302,00
131	ISADORA PINTO DA SILVA	025.***.**2-86	R$ 1.302,00
132	ISAIAS DA SILVA SOUSA	851.***.**2-97	R$ 1.302,00
133	ISAURA CORREIA DA SILVA SANTOS	425.***.**2-49	R$ 1.302,00
134	ITAMAR OLICIO DA SILVA BATISTA	099.***.**7-06	R$ 1.302,00
135	ITINY LAMARCK SOUSA DE SOUSA	041.***.**2-28	R$ 1.302,00
136	IVAMILSON CRUZ VIANA	450.***.**2-91	R$ 1.302,00
137	IVANILDE COSTA DA SILVA	632.***.**2-49	R$ 1.302,00
138	IVANILDO PEREIRA DA SILVA	957.***.**2-15	R$ 1.302,00
139	IVONE TRAJANO DA SILVA	037.***.**1-30	R$ 1.302,00
140	IVONEY DIAS DA SILVA	879.***.**2-00	R$ 1.302,00
141	IZAMILDE BARBOSA ALVES	003.***.**2-78	R$ 1.302,00
142	IZAQUE SANTOS SENA	017.***.**2-09	R$ 1.302,00
143	JACIRENE MOURA RODRIGUES	364.***.**2-34	R$ 1.302,00
144	JACKELINE GOMES DA SILVA	007.***.**2-88	R$ 1.302,00
145	JACKSON FERNANDO DE OLIVEIRA MATOS	612.***.**3-74	R$ 1.302,00

146	JADE SANTOS LISBOA	053.***.**2-65	R$ 1.302,00
147	JADERSON NASCIMENTO DE ALMEIDA	959.***.**2-20	R$ 1.302,00
148	JAIR CARVALHO VELOSO	471.***.**2-20	R$ 1.302,00
149	JAKELINNE VIEIRA SILVA	792.***.**2-20	R$ 1.302,00
150	JANAINA BRITO CONCEICAO	021.***.**2-50	R$ 1.302,00
151	JANAINA BRITO PAIXÃO	020.***.**2-95	R$ 1.302,00
152	JANAINA DE MORAES DA SILVA SOUZA	928.***.**2-49	R$ 1.302,00
153	JANAINA FERREIRA DE ALMEIDA	027.***.**2-90	R$ 1.302,00
154	JANAINA VAZ DOS SANTOS	055.***.**3-04	R$ 1.302,00
155	JANE PEREIRA DE JESUS	021.***.**2-52	R$ 1.302,00
156	JANETE DE SOUZA TERRAO	946.***.**2-91	R$ 1.302,00
157	JANETE TIAGO DA SILVA	914.***.**2-91	R$ 1.302,00
158	JAQUELINE BERTOLDO DA CRUZ	046.***.**5-70	R$ 1.302,00
159	JARANA SOUSA DOS SANTOS	042.***.**1-50	R$ 1.302,00
160	JESICA RODRIGUES AMORIM	073.***.**2-01	R$ 1.302,00
161	JESSICA FERREIRA CARVALHO	026.***.**2-10	R$ 1.302,00
162	JESSICA LANNY FERREIRA DA SILVA ALVES	014.***.**2-51	R$ 1.302,00
163	JESSICA MARQUES FIGUEREDO	064.***.**2-09	R$ 1.302,00
164	JHONATAN DOS SANTOS SOUZA	031.***.**2-10	R$ 1.302,00
165	JHONES PEREIRA DE SOUZA	978.***.**2-91	R$ 1.302,00
166	JHONSOMAR SILVA BRAGA	215.***.**3-04	R$ 1.302,00
167	JOÃO BATISTA SEVERINO DOS REIS	879.***.**2-15	R$ 1.302,00
168	JOAO LUIS SILVA MORAIS	361.***.**2-72	R$ 1.302,00
169	JOÃO SEBASTIÃO DE SOUZA	170.***.**2-53	R$ 1.302,00
170	JOCILENE MOURA	817.***.**2-04	R$ 1.302,00
171	JOELMA ALVES FEITOZA	714.***.**2-87	R$ 1.302,00
172	JOELSON SANTOS MENDES	944.***.**2-68	R$ 1.302,00
173	JONAS ALVES FERREIRA	050.***.**2-30	R$ 1.302,00
174	JONAS FERREIRA SANTANA	715.***.**2-15	R$ 1.302,00
175	JONES LEANDRO PIZON	019.***.**2-47	R$ 1.302,00
176	JORGE NOGUEIRA BARBOSA	411.***.**2-72	R$ 1.302,00
177	JOSE ALVES PEREIRA	036.***.**2-50	R$ 1.302,00
178	JOSE BIRAJARA NUNES DOS SANTOS	212.***.**2-91	R$ 1.302,00
179	JOSE BRITO SILVA	672.***.**2-49	R$ 1.302,00
180	JOSE CARLOS DA SILVA RODRIGUES	544.***.**2-15	R$ 1.302,00
181	JOSE CARLOS DUARTE PINTO	810.***.**2-91	R$ 1.302,00
182	JOSE CARLOS RODRIGUES GOMES	711.***.**2-49	R$ 1.302,00
183	JOSE CARNEIRO DE FREITAS NETO	329.***.**2-34	R$ 1.302,00
184	JOSE COSTA LIMA	087.***.**2-49	R$ 1.302,00
185	JOSE DE RIBAMAR DOS SANTOS	605.***.**2-15	R$ 1.302,00
186	JOSÉ DE RIBAMAR PEREIRA DE SOUSA	186.***.**2-20	R$ 1.302,00
187	JOSE DE RIBAMAR SOARES	104.***.**2-15	R$ 1.302,00
188	JOSE DEILSON DA CONCEICAO ALVES	052.***.**3-44	R$ 1.302,00
189	JOSE DO ESPIRITO SANTO	141.***.**2-44	R$ 1.302,00
190	JOSE DOS REIS LIMA DO NASCIMENTO	185.***.**2-53	R$ 1.302,00
191	JOSE FRANCISCO LOPES DA SILVA	735.***.**2-20	R$ 1.302,00
192	JOSÉ GASPAR NUNES DE ABREU	008.***.**2-65	R$ 1.302,00
193	JOSÉ GUIMARÃES DA SILVA	208.***.**2-53	R$ 1.302,00
194	JOSÉ LIMA BRITO	299.***.**3-68	R$ 1.302,00
195	JOSE MARIA RODRIGUES DO NASCIMENTO	528.***.**2-00	R$ 1.302,00
196	JOSE MARQUES DE SOUSA	276.***.**1-91	R$ 1.302,00
197	JOSE OLIVEIRA ASSUNÇÃO	825.***.**2-68	R$ 1.302,00
198	JOSE OSMAR RODRIGUES DE SOUSA	255.***.**2-68	R$ 1.302,00
199	JOSE RIBAMAR ALVES DE ARAUJO	708.***.**2-70	R$ 1.302,00
200	JOSE RIBAMAR RIBEIRO DA SILVA	008.***.**2-97	R$ 1.302,00
201	JOSE SALAZAR DA SILVA	426.***.**2-53	R$ 1.302,00
202	JOSE SAMPAIO MOREIRA	142.***.**9-04	R$ 1.302,00
203	JOSECY DE OLIVEIRA COIMBRA	235.***.**3-68	R$ 1.302,00
204	JOSEFA ALVES FEITOSA	283.***.**2-72	R$ 1.302,00
205	JOSELIA COELHO RODRIGUES	771.***.**2-72	R$ 1.302,00
206	JOSELITA DA SILVA RODRIGUES	263.***.**2-20	R$ 1.302,00
207	JOSEMIR ALVES DE VASCONCELOS	609.***.**2-15	R$ 1.302,00
208	JOSENILCE VIEIRA CHAVES	880.***.**2-00	R$ 1.302,00
209	JOSENILDE BANDEIRA ROCHA	258.***.**2-00	R$ 1.302,00
210	JOSIANE XAVIER SOUZA MOREIRA	014.***.**2-55	R$ 1.302,00
211	JOSIAS COMES PINTO	513.***.**2-53	R$ 1.302,00
212	JOSICLEIA GOMES DA SILVA	988.***.**2-72	R$ 1.302,00
213	JOSICLEIDE DIAS GONÇALVES	037.***.**2-30	R$ 1.302,00
214	JOSIMEIRE DE AQUINO DA SILVA	031.***.**2-60	R$ 1.302,00
215	JOSIVALDO SILVA COSTA	900.***.**3-00	R$ 1.302,00
216	JOSIVAM ERNANDES DE ASSUÇAO	524.***.**2-00	R$ 1.302,00
217	JOSIVAN ALENCAR DA SILVA	855.***.**2-87	R$ 1.302,00
218	JOSUE TEIXEIRA DE ANCHIETA	439.***.**2-15	R$ 1.302,00
219	JOVELINA BARROS	813.***.**2-87	R$ 1.302,00
220	JOYCE LIMA SOARES	030.***.**2-17	R$ 1.302,00
221	JOZINEIDE PORTASO DE ALMEIDA	884.***.**2-91	R$ 1.302,00
222	JUAREZ NERIS DA SILVA	600.***.**2-00	R$ 1.302,00
223	JUCELINO SANTOS ALMEIDA	671.***.**2-44	R$ 1.302,00
224	JUCILEIA DE OLIVEIRA ALVES	657.***.**2-68	R$ 1.302,00
225	JUCIRLEI FERREIRA OLIVEIRA	012.***.**2-17	R$ 1.302,00
226	JULIA FRANCISCA DA SILVA	425.***.**2-72	R$ 1.302,00
227	JULIANA ALVES FERREIRA	044.***.**2-11	R$ 1.302,00
228	JULIANA DA SILVA CARVALHO	700.***.**2-00	R$ 1.302,00
229	JULIANNE AENARA DO NASCIMENTO ALVES	015.***.**2-01	R$ 1.302,00
230	JULIENE SILVA FERREIRA	007.***.**2-55	R$ 1.302,00
231	JULIMAR VIEIRA DE SOUSA	180.***.**1-10	R$ 1.302,00
232	JUNIA CELIA REIS	838.***.**2-91	R$ 1.302,00
233	JUNIOR CARLOS TORRES RODRIGUES	013.***.**2-58	R$ 1.302,00
234	JUSCELIA BEZERRA DE OLIVEIRA	058.***.**3-42	R$ 1.302,00
235	JUSCILENE LOPES DA SILVA	540.***.**2-49	R$ 1.302,00
236	JUVENAL SILVA	931.***.**2-53	R$ 1.302,00
237	KAENNA THAIS LOPES RAMOS	042.***.**2-97	R$ 1.302,00
238	KAMILA OLIVEIRA MENEZES	041.***.**2-36	R$ 1.302,00
239	KARINA PEREIRA LIMA	023.***.**2-60	R$ 1.302,00
240	KARINE ALFAIA COELHO	035.***.**2-65	R$ 1.302,00
241	KASSIA VALERIA SOUSA BARROS	986.***.**2-49	R$ 1.302,00
242	KATHARY LORRAYNE DA SILVA BARROS	014.***.**2-33	R$ 1.302,00
243	KATIA FRANCISCA DA SILVA	999.***.**2-91	R$ 1.302,00
244	KATIA MOTA DE OLIVEIRA	796.***.**2-34	R$ 1.302,00
245	KAUANNE VITORIA PEREIRA DE SOUSA	044.***.**2-39	R$ 1.302,00
246	KEILA CAMPOS SILVA	513.***.**2-91	R$ 1.302,00
247	KEILA CASTRO DA SILVA OLIVEIRA	556.***.**2-04	R$ 1.302,00
248	KELI DA SILVA SOUZA	010.***.**2-78	R$ 1.302,00
249	KEMILY MENEZES BARROSO	090.***.**2-08	R$ 1.302,00
250	KENIA DE SOUSA FERNANDES	011.***.**2-27	R$ 1.302,00
251	KESIANE DA SILVA CARDOSO	047.***.**3-10	R$ 1.302,00
252	KESSIA SUELEM LOPES LIMA	031.***.**2-52	R$ 1.302,00
253	KETTRY CAVALCANTE DO NASCIMENTO	016.***.**2-09	R$ 1.302,00
254	KEVIN RODRIGUES MELO	030.***.**2-80	R$ 1.302,00
255	KEYLA MARIA FERREIRA DA SILVA	917.***.**2-72	R$ 1.302,00
256	KISLENE SOUSA SILVA	028.***.**2-29	R$ 1.302,00
257	KLEILSON SAMPAIO	818.***.**2-68	R$ 1.302,00
258	LAERCIO MARQUES CAVALCANTE	659.***.**2-49	R$ 1.302,00
259	LAIDE PINTO DA SILVA	140.***.**2-34	R$ 1.302,00
260	LAILA PEREIRA MARINHO	045.***.**2-36	R$ 1.302,00
261	LAIS RODRIGUES CARVALHO	024.***.**2-26	R$ 1.302,00
262	LAISA SILVA DE SOUZA LOPES	017.***.**2-82	R$ 1.302,00
263	LAIZINHO ARAUJO DE OLIVEIRA	005.***.**3-30	R$ 1.302,00
264	LAODICEIA NUNES VIEIRA	516.***.**2-00	R$ 1.302,00
265	LAUDELICE ALVES FERREIRA	023.***.**2-78	R$ 1.302,00
266	LAUDICLEIA BARBOSA DA SILVA	006.***.**2-40	R$ 1.302,00
267	LAUDILENE ALVES FERREIRA	080.***.**2-00	R$ 1.302,00
268	LAURA YOHANA PAES DE ALMEIDA RODRIGUES	044.***.**2-05	R$ 1.302,00
269	LAURIVAN SANTOS MACEDO	004.***.**2-66	R$ 1.302,00
270	LAYNE SILVA SOARES	007.***.**3-24	R$ 1.302,00
271	LAYSA CRISTINE DO CARMO SOUZA	073.***.**2-93	R$ 1.302,00
272	LEANDRO FERREIRA VIANA	006.***.**2-84	R$ 1.302,00
273	LEIDE ANGRA RODRIGUES RUFINO	920.***.**2-72	R$ 1.302,00
274	LEIDE TAINANE SANTOS CARVALHO	544.***.**2-68	R$ 1.302,00
275	LEIDIANE GOVEIA FERREIRA	021.***.**2-60	R$ 1.302,00
276	LEIDIANE RAMOS DE OLIVEIRA	950.***.**2-72	R$ 1.302,00
277	LEIDIANE SANDES DA SILVA	018.***.**2-01	R$ 1.302,00
278	LEIDIANE SOUSA DO NASCIMENTO	007.***.**2-52	R$ 1.302,00
279	LEILA CRIZORTE DA COSTA	805.***.**2-34	R$ 1.302,00
280	LEILA SANTOS AMARAL	010.***.**2-02	R$ 1.302,00
281	LEILDA PEREIRA BORGES	679.***.**2-00	R$ 1.302,00
282	LEILIANE SANTOS NASCIMENTO	029.***.**2-67	R$ 1.302,00
283	LENE CARLA DE OLIVEIRA	743.***.**2-04	R$ 1.302,00
284	LENI LOPES DA SILVA	816.***.**2-00	R$ 1.302,00
285	LEOMARIA PORTELA DE OLIVEIRA	988.***.**2-87	R$ 1.302,00
286	LEONILDA RIBEIRO SILVA	584.***.**2-20	R$ 1.302,00
287	LEONILDES PORTELA DO NASCIMENTO	197.***.**2-87	R$ 1.302,00
288	LEONILIA CHAVES CARNEIRO	221.***.**2-15	R$ 1.302,00
289	LETICIA COELHO DA SILVA	702.***.**2-74	R$ 1.302,00
290	LETICIA FERREIRA DOS REIS	004.***.**2-50	R$ 1.302,00
291	LEUDIANE TAVEIRA DOS SANTOS	023.***.**2-20	R$ 1.302,00
292	LEUDILENE RIBEIRO MENDES	692.***.**2-00	R$ 1.302,00
293	LEUNICE NERES DOS SANTOS	007.***.**2-41	R$ 1.302,00
294	LEYLA PIRES DOS SANTOS	899.***.**1-49	R$ 1.302,00
295	LIDIA CORREA RIBEIRO	889.***.**2-20	R$ 1.302,00
296	LIDIANE CAMPOS SOUZA	034.***.**2-26	R$ 1.302,00
297	LIDIANE SILVA DE OLIVEIRA	005.***.**2-48	R$ 1.302,00
298	LIDIMAR DE SOUSA	004.***.**2-35	R$ 1.302,00
299	LINDALVA CARDOSO DA SILVA	005.***.**2-62	R$ 1.302,00
300	LINDOMAR DA COSTA PEDROZA	005.***.**3-78	R$ 1.302,00
301	LINDOMAR VIEIRA COELHO DE SOUZA	740.***.**2-49	R$ 1.302,00
302	LISANDRA MEDEIROS DA SILVA	045.***.**2-70	R$ 1.302,00
303	LIVIA KOYKIRY COSTA DA ROCHA	042.***.**2-83	R$ 1.302,00
304	LORRANE CIRQUEIRA OLIVEIRA	038.***.**2-00	R$ 1.302,00
305	LORRANIA DA CONCEIÇÃO RODRIGUES	030.***.**2-96	R$ 1.302,00
306	LOURIVAL MACIEL DE BRITO	038.***.**2-20	R$ 1.302,00
307	LUANA GERMANO DA COSTA	051.***.**2-12	R$ 1.302,00
308	LUANA GONCALVES NOBREGA	014.***.**2-65	R$ 1.302,00
309	LUANA PAULA OLIVEIRA DOS SANTOS	019.***.**2-20	R$ 1.302,00
310	LUCAS PEREIRA DE ARAUJO	773.***.**2-00	R$ 1.302,00
311	LUCELIA LOPES DE ALMEIDA	566.***.**2-49	R$ 1.302,00
312	LUCELIA MIRANDA PAIXAO	707.***.**2-67	R$ 1.302,00
313	LUCIANA ALMEIDA GOMES	011.***.**2-52	R$ 1.302,00
314	LUCIANA BARRROS MARTINS CARDOSO	780.***.**2-87	R$ 1.302,00
315	LUCIANA COELHO DA SILVA	041.***.**2-83	R$ 1.302,00
316	LUCIANA FERREIRA VALERIO DA SILVA	010.***.**2-61	R$ 1.302,00
317	LUCIANA IGREJA ALBUQUERQUE	932.***.**2-87	R$ 1.302,00
318	LUCIANA PEREIRA LOPES	046.***.**2-25	R$ 1.302,00
319	LUCIANA PEREIRA SILVA	039.***.**2-45	R$ 1.302,00
320	LUCIANA SOUZA COSTA	965.***.**2-15	R$ 1.302,00
321	LUCIDALVA PEREIRA DA SILVA	944.***.**2-53	R$ 1.302,00
322	LUCIDARA DA SILVA SILVA	034.***.**2-22	R$ 1.302,00
323	LUCIELMA AGUIAR FERREIRA	701.***.**2-87	R$ 1.302,00
324	LUCIENE PAZ CIDRAO	809.***.**2-97	R$ 1.302,00
325	LUCIENE ULPIANO DE BRITO	254.***.**3-15	R$ 1.302,00

326	LUCILENE DE SENA MONTEIRO	173.***.**2-53	R$ 1.302,00
327	LUCILENE FERREIRA DA SILVA	002.***.**2-88	R$ 1.302,00
328	LUCILENE FERREIRA DA SILVA	005.***.**2-46	R$ 1.302,00
329	LUCIMAR DA COSTA	779.***.**2-49	R$ 1.302,00
330	LUCIMAR DA SILVA DE SOUZA	032.***.**2-00	R$ 1.302,00
331	LUCIMAR RIOS FRAZÃO	259.***.**2-87	R$ 1.302,00
332	LUCINALDO RODRIGUES NUNES	429.***.**2-72	R$ 1.302,00
333	LUCINETE COSTA LOPES	498.***.**3-34	R$ 1.302,00
334	LUIZ CARLOS MOITA TRINDADE	606.***.**2-20	R$ 1.302,00
335	LUIZ GUSTAVO SILVA PASSOS	704.***.**1-29	R$ 1.302,00
336	LUIZ VALENTINO DE SOUZA	582.***.**2-68	R$ 1.302,00
337	LUIZA CANTUARIA DA SILVA	059.***.**2-00	R$ 1.302,00
338	LUIZA MARIA DA COSTA MELO	219.***.**2-72	R$ 1.302,00
339	LURDIANA SERRANO DA SILVA GUIDO	695.***.**2-20	R$ 1.302,00
340	LUZENIRA COELHO DE SOUSA	963.***.**2-44	R$ 1.302,00
341	LUZIA FERREIRA DA SILVA	825.***.**2-91	R$ 1.302,00
342	LUZIA FERREIRA DOS SANTOS	022.***.**2-03	R$ 1.302,00
343	LUZIA PEREIRA DE SOUSA	188.***.**2-04	R$ 1.302,00
344	LUZIA SANTOS SILVA	004.***.**2-03	R$ 1.302,00
345	LUZIANA FERREIRA DA SILVA	879.***.**2-68	R$ 1.302,00
346	LUZIANA PIRES RIBEIRO	364.***.**8-80	R$ 1.302,00
347	LUZIANE COELHO DE SOUZA	004.***.**2-60	R$ 1.302,00
348	LUZICLEUSA HERNESTO DA SILVA COELHO	992.***.**2-00	R$ 1.302,00
349	LUZILIANE FERREIRA BRITO	865.***.**2-15	R$ 1.302,00
350	LUZIMAURA GERMANO DA SILVA	822.***.**2-20	R$ 1.302,00
351	LUZINEIDE DE SOUSA SILVA	012.***.**3-50	R$ 1.302,00
352	LUZINETE ALVES DOS SANTOS	733.***.**2-25	R$ 1.302,00
353	MAIANE SILVA VIEIRA	700.***.**2-17	R$ 1.302,00
354	MAIRA DA SILVA SOARES	509.***.**2-00	R$ 1.302,00
355	MAISSA SILVA E SILVA	031.***.**2-42	R$ 1.302,00
356	MALENA NAIRA DE FREITAS SILVA	050.***.**1-00	R$ 1.302,00
357	MANOEL ALVES BEZERRA FILHO	006.***.**2-97	R$ 1.302,00
358	MANOEL ALVES DE ARAUJO	149.***.**3-72	R$ 1.302,00
359	MANOEL DE ARAÚJO SIRQUEIRA	709.***.**2-87	R$ 1.302,00
360	MANOEL DE JESUS GOMES DA SILVA	671.***.**2-87	R$ 1.302,00
361	MANOEL FERNANDES DA SILVA	739.***.**2-34	R$ 1.302,00
362	MANOEL SILVA FERREIRA	658.***.**2-72	R$ 1.302,00
363	MANOEL SOUZA DA SILVA	155.***.**2-00	R$ 1.302,00
364	MANOEL TIAGO DA SILVA	009.***.**2-75	R$ 1.302,00
365	MANUELA MENDES LEAL	092.***.**2-40	R$ 1.302,00
366	MARAIZA DA SILVA BORGES SANTOS	002.***.**2-40	R$ 1.302,00
367	MARCELA BITTENCOURTH DA SILVA	758.***.**2-72	R$ 1.302,00
368	MARCELA DE LIMA AMORIN	015.***.**2-82	R$ 1.302,00
369	MARCELINA PEREIRA DUARTE	103.***.**2-91	R$ 1.302,00
370	MARCELINO CUSTODIO DO SACRAMENTO	011.***.**2-10	R$ 1.302,00
371	MARCELO CANTUARIA FERREIRA	024.***.**2-30	R$ 1.302,00
372	MARCELO GOMES CUNHA	034.***.**3-39	R$ 1.302,00
373	MARCELO PANTOJA BARROS	851.***.**2-34	R$ 1.302,00
374	MARCIA COSTA DE CASTRO	850.***.**2-53	R$ 1.302,00
375	MARCIA DA SILVA SOARES	949.***.**2-15	R$ 1.302,00
376	MARCIA DO SOCORRO AMORIM DA SILVA	704.***.**2-72	R$ 1.302,00
377	MARCIA REGINA SILVA PRADO	912.***.**2-68	R$ 1.302,00
378	MARCIA SILVA CARNEIRO	877.***.**2-49	R$ 1.302,00
379	MARCIANE LETRA MORAES	007.***.**2-71	R$ 1.302,00
380	MARCIO FERNANDO SANTANA DA SILVA	000.***.**2-90	R$ 1.302,00
381	MARCO ANTONIO SANTOS DE SOUZA	010.***.**2-57	R$ 1.302,00
382	MARCOS DE MOURA CASAIS NETO	212.***.**2-72	R$ 1.302,00
383	MARCOS DE SOUZA E SOUZA	700.***.**2-15	R$ 1.302,00
384	MARGARIDA MARTINS	583.***.**2-53	R$ 1.302,00
385	MARIA ALDENI PORTO BARBOSA	365.***.**2-68	R$ 1.302,00
386	MARIA ALICE COSTA LAGES LOURENÇO	299.***.**2-04	R$ 1.302,00
387	MARIA ALVES DE SOUSA	178.***.**3-34	R$ 1.302,00
388	MARIA ALZIRA COSTA CARVALHO ARAGAO	374.***.**2-00	R$ 1.302,00
389	MARIA AMELIA DA SILVA	812.***.**2-20	R$ 1.302,00
390	MARIA ANGELICA DIAS DOS SANTOS ALVES	396.***.**2-68	R$ 1.302,00
391	MARIA ANGELITA BRANDAO DE SOUSA	681.***.**2-68	R$ 1.302,00
392	MARIA ANTONIA CONCEIÇÃO BELCHOR	026.***.**3-83	R$ 1.302,00
393	MARIA ANTONIA DE JESUS	329.***.**2-04	R$ 1.302,00
394	MARIA ANTONIA FERNANDES ALVES CARVALHO	007.***.**3-58	R$ 1.302,00
395	MARIA ANTONIA SANTOS DA CONCEICEICAO	722.***.**2-91	R$ 1.302,00
396	MARIA APARECIDA COELHO DE SOUZA DA LUZ	582.***.**2-20	R$ 1.302,00
397	MARIA APARECIDA DANTAS	401.***.**3-68	R$ 1.302,00
398	MARIA APARECIDA LIMA MACHADO	618.***.**2-91	R$ 1.302,00
399	MARIA APARECIDA NUNES SANTOS PASSOS	945.***.**2-91	R$ 1.302,00
400	MARIA APARECIDA PEREIRA DE SOUSA	540.***.**2-53	R$ 1.302,00
401	MARIA APARECIDA PEREIRA LIMA	999.***.**2-15	R$ 1.302,00
402	MARIA ARCANGELA COSTA PEREIRA	920.***.**2-91	R$ 1.302,00
403	MARIA AUXILIADORA ARAUJO DOS SANTOS	735.***.**2-87	R$ 1.302,00
404	MARIA BARROZO ROLINS	263.***.**2-53	R$ 1.302,00
405	MARIA BENIGNA DE CASTRO	615.***.**2-91	R$ 1.302,00
406	MARIA CACILDA NUNES	440.***.**2-68	R$ 1.302,00
407	MARIA CARNEIRO DE SOUSA FERREIRA	156.***.**2-72	R$ 1.302,00
408	MARIA CELIA DE SOUSA	012.***.**2-99	R$ 1.302,00
409	MARIA CLAUDETE FERREIRA MOREIRA	805.***.**2-72	R$ 1.302,00
410	MARIA COELHO CABRAL	001.***.**2-00	R$ 1.302,00
411	MARIA COSTA DA SILVA	763.***.**2-10	R$ 1.302,00
412	MARIA CRISTIANE BRAZ DE ARAÚJO	015.***.**2-58	R$ 1.302,00
413	MARIA CRISTINA DE JESUS RICARDO	329.***.**2-04	R$ 1.302,00
414	MARIA CRISTINA JACINTO DOS SANTOS	614.***.**2-20	R$ 1.302,00
415	MARIA DA CONCEIÇÃO	887.***.**1-91	R$ 1.302,00
416	MARIA DA CONCEICAO ALVES MAGALHAES	704.***.**2-12	R$ 1.302,00
417	MARIA DA CONCEIÇÃO BARBOSA	617.***.**2-87	R$ 1.302,00
418	MARIA DA CONCEICAO GOMES DOS SANTOS	141.***.**2-53	R$ 1.302,00
419	MARIA DA CONCEICAO MARTINS DA SILVA	876.***.**2-15	R$ 1.302,00
420	MARIA DA CONCEIÇÃO PEREIRA MARINHO	260.***.**2-00	R$ 1.302,00
421	MARIA DA CONCEIÇÃO PINHEIRO DE PAVÃO	242.***.**3-04	R$ 1.302,00
422	MARIA DA CONCEICAO ROCHA DA SILVA	031.***.**2-45	R$ 1.302,00
423	MARIA DA CONCEICAO SANTOS CABRAL	219.***.**2-91	R$ 1.302,00
424	MARIA DA CONCEIÇÃO VIEIRA SILVA	764.***.**2-15	R$ 1.302,00
425	MARIA DA SILVA PRADO	766.***.**2-91	R$ 1.302,00
426	MARIA DALVA ROCHA DA SILVA	141.***.**2-04	R$ 1.302,00
427	MARIA DAS DORES COSTA LOPES	448.***.**2-49	R$ 1.302,00
428	MARIA DAS DORES DA COCEIÇÃO COSTA	811.***.**2-72	R$ 1.302,00
429	MARIA DAS DORES FERREIRA DA SILVA	808.***.**2-72	R$ 1.302,00
430	MARIA DAS DORES PEREIRA DE SOUZA	140.***.**2-25	R$ 1.302,00
431	MARIA DAS GRACA DA SILVA CORDEIRO	831.***.**2-49	R$ 1.302,00
432	MARIA DAS GRAÇAS COSTA	923.***.**2-20	R$ 1.302,00
433	MARIA DAS GRAÇAS DA LUZ SILVA	066.***.**2-20	R$ 1.302,00
434	MARIA DAS GRACAS DO NASCIMENTO	750.***.**2-20	R$ 1.302,00
435	MARIA DAS GRACAS DOS SANTOS FERREIRA	514.***.**2-68	R$ 1.302,00
436	MARIA DAS GRAÇAS ELIAS DA SILVA	755.***.**2-72	R$ 1.302,00
437	MARIA DE FATIMA CONCEIÇÃO COSTA	363.***.**2-20	R$ 1.302,00
438	MARIA DE FATIMA COSTA	535.***.**3-00	R$ 1.302,00
439	MARIA DE FATIMA DE SOUSA PEREIRA	527.***.**2-91	R$ 1.302,00
440	MARIA DE FATIMA FERREIRA LIMA	839.***.**2-87	R$ 1.302,00
441	MARIA DE FATIMA MOREIRA PINTO	017.***.**2-89	R$ 1.302,00
442	MARIA DE FATIMA NASCIMENTO ARAUJO	892.***.**2-78	R$ 1.302,00
443	MARIA DE FATIMA PEREIRA SILVA	888.***.**2-04	R$ 1.302,00
444	MARIA DE FATIMA PINHEIRO MENEZ	672.***.**2-53	R$ 1.302,00
445	MARIA DE FATIMA RIBEIRO DUTRA	797.***.**2-44	R$ 1.302,00
446	MARIA DE FATIMA SANTOS MACHADO	819.***.**2-68	R$ 1.302,00
447	MARIA DE FÁTIMA SILVA ARAUJO	037.***.**3-60	R$ 1.302,00
448	MARIA DE JESUS BENTO DA SILVA	936.***.**2-53	R$ 1.302,00
449	MARIA DE JESUS DA SILVA CONCEIÇÃO BARROS	875.***.**2-53	R$ 1.302,00
450	MARIA DE JESUS DOS SANTOS	937.***.**2-91	R$ 1.302,00
451	MARIA DE JESUS MENDES	770.***.**2-34	R$ 1.302,00
452	MARIA DE JESUS MOREIRA DE SOUZA	299.***.**2-49	R$ 1.302,00
453	MARIA DE JESUS PAIXÃO DA SILVA	741.***.**2-20	R$ 1.302,00
454	MARIA DE JESUS PEREIRA DA CONCEICAO	014.***.**2-94	R$ 1.302,00
455	MARIA DE JESUS PEREIRA DA SILVA	600.***.**3-33	R$ 1.302,00
456	MARIA DE JESUS PEREIRA DOS SANTOS	961.***.**2-20	R$ 1.302,00
457	MARIA DE JESUS SILVA	704.***.**2-45	R$ 1.302,00
458	MARIA DE JESUS SILVA	522.***.**2-15	R$ 1.302,00
459	MARIA DE JESUS SILVA DA CONCEIÇAO	712.***.**2-15	R$ 1.302,00
460	MARIA DE JESUS SOUZA DA SILVA	973.***.**2-68	R$ 1.302,00
461	MARIA DE LOURDES DA SILVA CUNHA	797.***.**2-15	R$ 1.302,00
462	MARIA DE LOURDES FERREIRA DA SILVA	804.***.**2-68	R$ 1.302,00
463	MARIA DE LURDES SILVA E SOUSA	398.***.**2-87	R$ 1.302,00
464	MARIA DE NAZARE BARBOSA TEIXEIRA	981.***.**2-30	R$ 1.302,00
465	MARIA DE NAZARÉ FARIAS DOS SANTOS	244.***.**2-15	R$ 1.302,00
466	MARIA DE NAZARE MATOS DOS SANTOS	100.***.**3-87	R$ 1.302,00
467	MARIA DE NAZARE MONTEIRO DA SILVA	049.***.**2-16	R$ 1.302,00
468	MARIA DELCIR DA COSTA SILVA	000.***.**3-36	R$ 1.302,00
469	MARIA DEUZIRENE DE SOUZA DA SILVA	123.***.**2-49	R$ 1.302,00
470	MARIA DIAS PEREIRA	701.***.**2-54	R$ 1.302,00
471	MARIA DILMA SILVA SANTOS	767.***.**2-00	R$ 1.302,00
472	MARIA DIVINA DE SOUZA	593.***.**2-00	R$ 1.302,00
473	MARIA DIVINA SILVA	027.***.**1-01	R$ 1.302,00
474	MARIA DO AMPARO ALVES	042.***.**2-23	R$ 1.302,00
475	MARIA DO AMPARO DA SILVA BEZERRA	624.***.**2-72	R$ 1.302,00
476	MARIA DO AMPARO PAULA DA SILVA	428.***.**3-82	R$ 1.302,00
477	MARIA DO BOM PARTO COSTA RAMALHO	001.***.**3-36	R$ 1.302,00
478	MARIA DO CARMO BRAGA SILVA	189.***.**2-20	R$ 1.302,00
479	MARIA DO ESPIRITO SANTO SOUZA SAMPAIO	012.***.**2-19	R$ 1.302,00
480	MARIA DO REMÉDIO DE SOUZA	816.***.**2-34	R$ 1.302,00
481	MARIA DO ROSÁRIO NASCIMENTO	878.***.**3-15	R$ 1.302,00
482	MARIA DO SOCORRO BATISTA DIAS SILVA	855.***.**2-53	R$ 1.302,00
483	MARIA DO SOCORRO DE CASTRO MEDEIROS	529.***.**2-72	R$ 1.302,00
484	MARIA DO SOCORRO LACERDA PEREIRA	329.***.**2-91	R$ 1.302,00
485	MARIA DO SOCORRO PEREIRA FERREIRA	462.***.**2-87	R$ 1.302,00
486	MARIA DO SOCORRO RIBEIRO DA CONCEIÇÃO	449.***.**2-15	R$ 1.302,00
487	MARIA DOS ANJOS ALVES DA SILVA DE SOUSA	605.***.**2-49	R$ 1.302,00
488	MARIA DOS ANJOS DE SOUSA PEREIRA	980.***.**3-00	R$ 1.302,00
489	MARIA DOS MILAGRES PIMENTEL DE SOUS	054.***.**3-93	R$ 1.302,00
490	MARIA DOS REIS CARDOSO MOREIRA	361.***.**2-49	R$ 1.302,00
491	MARIA DOS REMEDIOS ALVES DOS SANTOS	247.***.**2-15	R$ 1.302,00
492	MARIA DOS REMEDIOS GOMES FERREIRA	554.***.**3-53	R$ 1.302,00
493	MARIA DOS SANTOS LIMA FIGUEIRA	232.***.**2-49	R$ 1.302,00
494	MARIA EDINALVA DA COSTA FREITAS	927.***.**2-78	R$ 1.302,00
495	MARIA EDUARDA LIMA DA SILVA	078.***.**2-26	R$ 1.302,00
496	MARIA ELIAS DA SILVA	022.***.**2-67	R$ 1.302,00
497	MARIA ELIENE DE OLIVEIRA ROCHA	702.***.**2-49	R$ 1.302,00
498	MARIA ELIETE DAMASCENO	364.***.**2-00	R$ 1.302,00
499	MARIA ELIZABETH GADELHA DE SOUZA	974.***.**2-00	R$ 1.302,00
500	MARIA EUNICE DA SILVA	051.***.**3-01	R$ 1.302,00
501	MARIA EUNICE DA SILVA MOURAO	043.***.**2-09	R$ 1.302,00
502	MARIA EUNICE SOUZA BRAGA	297.***.**2-91	R$ 1.302,00
503	MARIA FABIA CIQUEIRA LEITE	522.***.**2-20	R$ 1.302,00
504	MARIA FERREIRA DA SILVA SANTOS	329.***.**2-49	R$ 1.302,00
505	MARIA FERREIRA DE SOUZA	004.***.**2-66	R$ 1.302,00

506	MARIA FONTINELLE DA SILVA	213.***.**2-53	R$ 1.302,00
507	MARIA FRANCINETE HERNESTO DA SILVA	443.***.**2-72	R$ 1.302,00
508	MARIA FRANCISCA CARNEIRO DA SILVA	288.***.**2-68	R$ 1.302,00
509	MARIA FRANCISCA DA CONCEIÇÃO S. BARROS	596.***.**2-00	R$ 1.302,00
510	MARIA FRANCISCA OLIVEIRA COSTA	459.***.**2-00	R$ 1.302,00
511	MARIA FRANCISCA SALAZAR DA SILVA	017.***.**2-66	R$ 1.302,00
512	MARIA FRANCISCA SILVA CORDEIRO	032.***.**2-57	R$ 1.302,00
513	MARIA GILDA ALVES	032.***.**3-42	R$ 1.302,00
514	MARIA GOMES DA SILVA	259.***.**2-91	R$ 1.302,00
515	MARIA GONÇALA RIOS DE ALMEIDA	686.***.**2-53	R$ 1.302,00
516	MARIA GRACIETE DA SILVA CORDEIRO	831.***.**2-68	R$ 1.302,00
517	MARIA HELENA PEREIRA DA SILVA	719.***.**2-15	R$ 1.302,00
518	MARIA HILDENER SOUZA DA SILVA	180.***.**2-20	R$ 1.302,00
519	MARIA HOSANA DOS SANTOS	014.***.**2-13	R$ 1.302,00
520	MARIA IOLANDA CUNHA PINHEIRO	002.***.**2-80	R$ 1.302,00
521	MARIA IRACI SILVA DE CARVALHO	763.***.**2-44	R$ 1.302,00
522	MARIA IRANEIDE SILVA SANTOS GOMES	727.***.**2-87	R$ 1.302,00
523	MARIA IRANILDE PEREIRA DA COSTA	021.***.**2-45	R$ 1.302,00
524	MARIA ISETE ARAUJO CARVALHO	001.***.**2-00	R$ 1.302,00
525	MARIA IVONETE DAS NEVES SOUZA	140.***.**2-72	R$ 1.302,00
526	MARIA IVONETE RODRIGUES SILVA	700.***.**2-17	R$ 1.302,00
527	MARIA JADILZA CASAES DOS SANTOS	267.***.**2-49	R$ 1.302,00
528	MARIA JAQUELINE DOS SANTOS PAIVA	853.***.**2-00	R$ 1.302,00
529	MARIA JOANA DA SILVA	251.***.**3-00	R$ 1.302,00
530	MARIA JOANA DA SILVA	706.***.**2-74	R$ 1.302,00
531	MARIA JOSE APOLINARIA DE AGUIAR	439.***.**1-87	R$ 1.302,00
532	MARIA JOSE DA SILVA DE JESUS	043.***.**2-80	R$ 1.302,00
533	MARIA JOSE FARIAS DA COSTA	246.***.**2-91	R$ 1.302,00
534	MARIA JOSE LIMA DE OLIVEIRA	714.***.**2-49	R$ 1.302,00
535	MARIA JOSE PINHEIRO SUBRINHO	383.***.**2-91	R$ 1.302,00
536	MARIA JOSE RODRIGUES DA SILVA	020.***.**2-06	R$ 1.302,00
537	MARIA JOSE SANTOS	923.***.**2-53	R$ 1.302,00
538	MARIA JOZILEIA COELHO SOUZA	959.***.**2-15	R$ 1.302,00
539	MARIA LEIDIANE TEIXEIRA DA SILVA	022.***.**2-66	R$ 1.302,00
540	MARIA LIDIA DE SOUSA	531.***.**2-15	R$ 1.302,00
541	MARIA LIDIA PEREIRA DINIZ	590.***.**1-72	R$ 1.302,00
542	MARIA LIZETE RIBEIRO DA SILVA	664.***.**2-04	R$ 1.302,00
543	MARIA LOPES DA SILVA	260.***.**2-49	R$ 1.302,00
544	MARIA LUCÉLIA FERREIRA	006.***.**2-95	R$ 1.302,00
545	MARIA LUCIA DA SILVA	550.***.**2-00	R$ 1.302,00
546	MARIA LUCIA DO ROSARIO DA SILVA	287.***.**2-00	R$ 1.302,00
547	MARIA LUCIA SILVA VELOSO	016.***.**3-88	R$ 1.302,00
548	MARIA LUIZA FERREIRA PANTOJA	380.***.**2-34	R$ 1.302,00
549	MARIA LUZINETE BATISTA SILVA	010.***.**2-26	R$ 1.302,00
550	MARIA MIRIAN HERNESTO DA SILVA	674.***.**2-15	R$ 1.302,00
551	MARIA MORAES DOS ANJOS	264.***.**2-00	R$ 1.302,00
552	MARIA NACINETE DOS SANTOS FERREIRA	933.***.**3-34	R$ 1.302,00
553	MARIA NEIDE MODESTO PEREIRA	248.***.**2-72	R$ 1.302,00
554	MARIA NELCY CHAVES DA SILVA	255.***.**2-20	R$ 1.302,00
555	MARIA NILDA DE FREITAS SILVA	576.***.**2-53	R$ 1.302,00
556	MARIA NILDES COSTA FERREIRA	005.***.**3-51	R$ 1.302,00
557	MARIA NILSA PEREIRA DOS SANTOS	244.***.**2-87	R$ 1.302,00
558	MARIA OCILA NUNES VIANA	396.***.**2-34	R$ 1.302,00
559	MARIA PAIXAO COELHO DOS SANTOS	583.***.**2-00	R$ 1.302,00
560	MARIA PAULA DA CRUZ FERREIRA	364.***.**2-20	R$ 1.302,00
561	MARIA PEREIRA DA CRUZ DE SOUZA	013.***.**2-46	R$ 1.302,00
562	MARIA PRADO	257.***.**3-91	R$ 1.302,00
563	MARIA PRISCILA SILVA	037.***.**3-52	R$ 1.302,00
564	MARIA RAIMUNDA GONÇALVES	691.***.**2-72	R$ 1.302,00
565	MARIA RAIMUNDA LOPES DE ALMEIDA	645.***.**2-91	R$ 1.302,00
566	MARIA RAIMUNDA RIBEIRO DOS SANTOS	880.***.**2-15	R$ 1.302,00
567	MARIA RAIMUNDA SANTANA BEZERRA	728.***.**2-34	R$ 1.302,00
568	MARIA ROSA ESCORCIO DA SILVA	527.***.**2-91	R$ 1.302,00
569	MARIA ROSALINA DA SILVA UCHOA	642.***.**2-15	R$ 1.302,00
570	MARIA ROSARIO ARAUJO DA SILVA	543.***.**2-49	R$ 1.302,00
571	MARIA ROSELIA GOIS MOREIRA ROCHA	743.***.**2-34	R$ 1.302,00
633	MARIA SILEIDE DA SILVA	001.***.**2-07	R$ 1.302,00
572	MARIA SILVA COSTA	006.***.**2-82	R$ 1.302,00
573	MARIA TERESA TEIXEIRA BEZERRA	790.***.**2-49	R$ 1.302,00
574	MARIA ZELINDA DE MENEZES PACHECO	292.***.**3-10	R$ 1.302,00
575	MARIANA BARBOSA DOS SANTOS	622.***.**3-64	R$ 1.302,00
576	MARIAS FERREIRA DE SOUSA DA SILVA	510.***.**2-78	R$ 1.302,00
577	MARINALVA SILVA PINTO	364.***.**2-72	R$ 1.302,00
578	MARISA FERREIRA BORGES RODRIGUES	005.***.**2-59	R$ 1.302,00
579	MARLENE ALVES DA SILVA	701.***.**2-91	R$ 1.302,00
580	MARLENE FERNANDES SOARES	020.***.**2-43	R$ 1.302,00
581	MARLI SOARES GOMES	483.***.**1-00	R$ 1.302,00
582	MARLON SANDRO MARQUES	429.***.**2-68	R$ 1.302,00
583	MAYARA PEREIRA ALVES	039.***.**2-28	R$ 1.302,00
584	MELK BARBOSA TEIXEIRA	700.***.**2-10	R$ 1.302,00
585	MIDIA SILVA DO NASCIMENTO	017.***.**2-13	R$ 1.302,00
586	MILENA DUTRA DA CRUZ	041.***.**2-67	R$ 1.302,00
587	MILENA RIBEIRO NASCIMENTO	044.***.**2-40	R$ 1.302,00
588	MOEMA SILVA CAMPOS	004.***.**2-63	R$ 1.302,00
589	NAGILA DE NAZARE SILVA DOS SANTOS	875.***.**2-15	R$ 1.302,00
590	NAIARA MIRANDA DA SILVA	012.***.**2-32	R$ 1.302,00
591	NAILTON FERNANDES	400.***.**2-72	R$ 1.302,00
592	NOEME MOREIRA DA SILVA	253.***.**2-53	R$ 1.302,00
593	ORLANDO FERREIRA DA SILVA	244.***.**2-00	R$ 1.302,00
594	PATRICIA DA SILVA ALMEIDA	006.***.**2-01	R$ 1.302,00
595	PATRICIA DA SILVA MARQUES	039.***.**2-21	R$ 1.302,00
596	PAULA MARQUES DA SILVA	013.***.**2-51	R$ 1.302,00
597	PEDRO BERNADOS DOS SANTOS	299.***.**2-49	R$ 1.302,00
598	PRISCILA COELHO CABRAL	032.***.**2-62	R$ 1.302,00
599	PRISCILA DOS ANJOS	882.***.**2-00	R$ 1.302,00
600	PRISCILA MATOS DA SILVA	002.***.**2-69	R$ 1.302,00
601	RAILAN LOPES DA SILVA	044.***.**2-46	R$ 1.302,00
602	RAIMUNDA BARROZO ROLINS	259.***.**2-15	R$ 1.302,00
603	RAIMUNDA BENTO MONTEIRO	248.***.**2-91	R$ 1.302,00
604	RAIMUNDA CLARA RIBEIRO DA CRUZ	044.***.**2-31	R$ 1.302,00
605	RAIMUNDA EVANDRA PEREIRA	601.***.**3-00	R$ 1.302,00
606	RAIMUNDA PEREIRA DA SILVA	141.***.**2-87	R$ 1.302,00
607	RAIMUNDO ALVES DA SILVA	374.***.**2-34	R$ 1.302,00
608	RAIMUNDO MONTEIRO RODRIGUES	891.***.**1-49	R$ 1.302,00
609	RAIMUNDO NONATO COSTA ARAUJO	845.***.**2-91	R$ 1.302,00
610	RAIMUNDO PEREIRA DA SILVA	828.***.**2-34	R$ 1.302,00
611	RAQUEL ADRIANA ROSA DA SILVA	881.***.**2-15	R$ 1.302,00
612	RAQUEL DE SOUZA CIRQUEIRA	751.***.**2-68	R$ 1.302,00
613	RAQUEL DO ESPIRITO SANTO LIMA FERNANDES	726.***.**2-00	R$ 1.302,00
614	RAYFLAN RODRIGUES FEITOSA	040.***.**2-35	R$ 1.302,00
615	RAYSA CARVALHO CARNEIRO	874.***.**2-91	R$ 1.302,00
616	RAYSSA DE NAZARE FERREIRA RODRIGUES	044.***.**2-19	R$ 1.302,00
617	REGIANE ALVES DA SILVA	879.***.**2-72	R$ 1.302,00
618	REGILENE RIBEIRO DA SILVA	867.***.**2-87	R$ 1.302,00
619	RENADIA ALVES DA SILVA	738.***.**2-04	R$ 1.302,00
620	RENATA DUTRA DA CRUZ MACEDO	866.***.**2-91	R$ 1.302,00
621	RENEIDE ALVES DA SILVA	763.***.**2-15	R$ 1.302,00
622	RENILSON ALVES DA SILVA	601.***.**2-53	R$ 1.302,00
623	RENILTON GENECY SANTANA DE CARVALHO	754.***.**2-68	R$ 1.302,00
624	RITA DA SILVA CORDEIRO	026.***.**3-12	R$ 1.302,00
625	ROBSON LIMA DOS SANTOS	043.***.**2-40	R$ 1.302,00
626	ROBSON SILVA DE OLIVEIRA	964.***.**2-20	R$ 1.302,00
627	ROCILENE ARAUJO DOS SANTOS	031.***.**1-23	R$ 1.302,00
628	RODRIGO SILVA SOARES	044.***.**2-66	R$ 1.302,00
629	ROGELHO DA SILVA SOUZA	043.***.**2-71	R$ 1.302,00
630	RONARTH RODRIGUES DE SOUSA	044.***.**2-69	R$ 1.302,00
631	ROQUE LOPES SOARES FILHO	283.***.**2-20	R$ 1.302,00
632	ROSANE JULIANE CASSOL	018.***.**1-73	R$ 1.302,00
634	ROSANGELA LIMA DOS ANJOS	967.***.**2-00	R$ 1.302,00
635	ROSENIA FERREIRA DA SILVA	914.***.**2-68	R$ 1.302,00
636	ROSILENE DA SILVA LIMA	019.***.**2-98	R$ 1.302,00
637	SABRINA CIBELE DA SILVA	044.***.**2-32	R$ 1.302,00
638	SAMUEL FERREIRA	829.***.**2-00	R$ 1.302,00
639	SANDRA ALVES BORGES	021.***.**1-58	R$ 1.302,00
640	SANDRA COSTA ROCHA	933.***.**2-53	R$ 1.302,00
641	SANDRA PEREIRA ALVES	702.***.**2-75	R$ 1.302,00
642	SEBASTIANA SOARES RIBEIRO	792.***.**2-20	R$ 1.302,00
643	SEBASTIAO REGINALDO DE OLIVEIRA	942.***.**4-68	R$ 1.302,00
644	SOFIA SANTANA DA SILVA	328.***.**2-63	R$ 1.302,00
645	STHEFANY KAROLAINY GOMES DO NASCIMENTO	045.***.**2-32	R$ 1.302,00
646	SUELE CRISTINA MELO SANTANA	010.***.**2-26	R$ 1.302,00
647	TAIS PEREIRA DOS SANTOS	051.***.**2-55	R$ 1.302,00
648	TAMIRES SILVA SOARES	044.***.**2-55	R$ 1.302,00
649	TANIA ROSA BUENO DA SILVA	733.***.**2-53	R$ 1.302,00
650	TERESINHA DE JESUS SANTOS	661.***.**2-15	R$ 1.302,00
651	THAIRES DA SILVA SOARES	044.***.**2-26	R$ 1.302,00
652	THALIA GONÇALVES DE SOUSA	078.***.**2-99	R$ 1.302,00
653	UBIRATA GOMES DA SILVA	558.***.**2-04	R$ 1.302,00
654	UDSON TIAGO DA SILVA DE SOUZA	076.***.**2-48	R$ 1.302,00
655	VALDEANE BORGES DOS SANTOS	044.***.**2-01	R$ 1.302,00
656	VALDEREIS PAULINO DOS SANTOS	544.***.**2-34	R$ 1.302,00
657	VALDIRENE PEREIRA MEDEIROS	844.***.**2-00	R$ 1.302,00
658	VALERIA MATOS DA SILVA	556.***.**2-20	R$ 1.302,00
659	VITORIA PEREIRA LOBO	065.***.**2-44	R$ 1.302,00
660	WAGILA EMANUELLE DE NAZARÉ SILVA PEREIRA	090.***.**1-82	R$ 1.302,00
661	WALDINO SILVA DAS DORES	318.***.**2-49	R$ 1.302,00
662	WALKIR CARVALHO DE SOUZA	046.***.**2-53	R$ 1.302,00
663	WELINTON MIRANDA CARVALHO	107.***.**2-39	R$ 1.302,00
664	YANATA FERNANDES DE SOUSA BARROS	043.***.**2-75	R$ 1.302,00
665	YUDECKSON ROCHA DA SILVA	759.***.**2-68	R$ 1.302,00
666	ZEDEQUIAS COLACIO PONTES	644.***.**2-34	R$ 1.302,00
667	ZENI JORGE DE ARRUDA COSTA	746.***.**2-20	R$ 1.302,00
668	ZENILDE DA SILVA	003.***.**2-08	R$ 1.302,00
VALOR TOTAL			R$ 869.736,00

Art. 2º – Esta Portaria entra em vigor na data de sua publicação.
MARCELO MORAES NOGUEIRA - CEL QOBM
Coordenador Adjunto Estadual de Defesa Civil

Protocolo: 931043

POLÍCIA CIVIL DO ESTADO DO PARÁ

PORTARIA

PORTARIA Nº 038/2023-DGPC/PA/DA
BELÉM-PA, 27 DE ABRIL DE 2023.
O Delegado Geral da Polícia Civil, no uso das atribuições que são conferidas pelo artigo 8º da Lei Complementar nº 022/94.
CONSIDERANDO os termos da Lei Complementar nº 022/94, de 15/03/1994 e alterações, que confere ao Delegado-Geral, atribuições para dirigir a Polícia Civil e praticar os demais atos necessários à eficaz Administração da Instituição Policial;
CONSIDERANDO os termos do Processo Administrativo n° 2021/1336430, no qual fora comunicado pela empresa CSBTPSA LTDA o débito oriundo do Contrato n° 001/2018-PCE/PA, decorrente de serviços prestados sem cobertura contratual;
CONSIDERANDO os termos da Manifestação Jurídica n° 1798/2022-CONJUR, que opina favoravelmente à instauração de Processo Administrativo, bem como o Despacho oriundo da Assessoria de Controle Interno que, em seu item 1. C, recomenda a instauração de tal procedimento com objetivo de apurar as causas que inviabilizaram a licitação e/ou contratação do serviço antes do término da vigência do 6º Termo Aditivo ao Contrato n° 001/2018-PCE/PA;
CONSIDERANDO os termos do Despacho datado de 17/02/2023, oriundo da Diretoria de Administração, por meio do qual informa a necessidade de confecção de Portaria para instauração de Processo Administrativo;
CONSIDERANDO ainda, os termos do artigo 111, § 4º, da Lei Ordinária nº 8.972, de 13/01/2022;
CONSIDERANDO ainda, o poder de autotutela inerente à Administração Pública, que lhe confere a faculdade de rever seus próprios atos, em respeito à preservação da legalidade administrativa,
RESOLVE:
I – Tornar sem efeito os termos da PORTARIA Nº 016/2023-DGPC/PA/DA, de 06 de março de 2023, publicada no D.O.E. nº35.378, de 27/04/2023;
II – INSTAURAR processo administrativo com o objetivo de apurar, no prazo de 120 (cento e vinte) dias úteis, os fatos acima narrados;
III – DESIGNAR os servidores abaixo relacionados para que componham a Comissão que apurará os fatos acima narrados:
• MARCOS ANTONIO DE QUEIROZ LEMOS – Delegado de Polícia Civil, matrícula n° 5113253 – Presidente da Comissão do Processo Administrativo;
• RENATA KELLY LIMA BRITO – Escrivã de Polícia Civil, matrícula n° 57233579 – Membro;
• ELZA LISBOA FRANCÊS – Assistente Administrativo, matrícula n° 5209242 – Membro;
IV – DETERMINAR à Diretoria de Administração que adote as devidas providências ao fiel cumprimento do presente Ato.
REGISTRE-SE, PUBLIQUE-SE E CUMPRA-SE.
WALTER RESENDE DE ALMEIDA
DELEGADO-GERAL
POLÍCIA CIVIL DO ESTADO DO PARÁ

Protocolo: 930807

PORTARIA N.º 36/2023-DGPC/DIVERSOS
Belém-PA, 24 de abril de 2023
A Chefe de Gabinete do Delegado Geral da Polícia Civil ANA MICHELLE GONÇALVES SOARES ZAGALO, no uso de suas atribuições legais.
CONSIDERANDO: os termos da Lei Complementar nº 022/94 de 15/03/1994, alterada pela Lei nº 055/2006, que confere ao Delegado Geral, atribuições para dirigir a Polícia Civil e praticar os demais atos necessários à eficaz Administração da Instituição Policial;
CONSIDERANDO: a recomendação da Auditoria Geral do Estado, no sentido de que seja designado Fiscal para os contratos vigentes com vistas a acompanhar a execução dos mesmos.
CONSIDERANDO: a PORTARIA N°182/2020-DG/PCPA, do dia 28 de Outubro de 2020, publicada no DOE N° 34.394 dia 04 de novembro de 2020.
RESOLVE:
I - DESIGNAR nos termos da Lei nº 8.666/93 a servidora MAIRA CRISTINA BARROS DE AZEVEDO, Diretora de Divisão, matrícula nº 54185815/2 para acompanhar como FISCAL a execução do Contrato nº 166/2023 – PC/PA, firmado com a empresa CARLOS NAVARRO & CIA LTDA, CNPJ Nº 05.881.752/0001-22, cujo objeto é a aquisição de tapetes vulcanizados personalizados, conforme especificações e quantitativos estabelecidos no Termo de Referência, anexo do Edital, e no seu impedimento a servidora ANA CAROLINA LIRA DOS SANTOS AMANAJAS, chefe de serviços, matrícula nº 5893614/4, que assistirá o referido contrato com as mesmas atribuições, no âmbito da Polícia Civil do Estado do Pará, desde o início até o término da vigência contratual.
III – ATRIBUIR ao fiscal do Contrato as seguintes atividades:
a) acompanhar a execução contratual, em seus aspectos quantitativos e qualitativos;
b) registrar todas as ocorrências surgidas durante a execução do objeto;
c) determinar a reparação, correção ou substituição, às expensas da empresa contratada, no total ou em parte, o objeto do contrato em que se verificarem vícios, defeitos ou incorreções resultantes da execução;
d) rejeitar, no todo ou em parte, fornecimento executado em desacordo com o contrato;
e) exigir e assegurar o cumprimento dos prazos previamente estabelecidos;
f) exigir o cumprimento das cláusulas do contrato e respectivos termos aditivos (verificar a existência de possível subcontratação vedada contratualmente, por exemplo);
g) atestar e encaminhar as faturas/notas fiscais, devidamente atestadas para a Diretoria de Administração;
h) comunicar à autoridade superior, em tempo hábil, qualquer ocorrência que requeira decisões ou providências que ultrapassarem sua competência, em face de risco ou iminência de prejuízo ao interesse público;
IV – DETERMINAR a Diretoria de Administração que adote as devidas providências ao fiel cumprimento do presente Ato.
REGISTRE-SE, PUBLIQUE-SE E CUMPRA-SE.
ANA MICHELLE GONÇALVES SOARES ZAGALO
Chefe de Gabinete do Delegado Geral da Polícia Civil

PORTARIA N.º 37/2023-DGPC/DIVERSOS
Belém-PA, 25 de abril de 2023
A Chefe de Gabinete do Delegado Geral da Polícia Civil ANA MICHELLE GONÇALVES SOARES ZAGALO, no uso de suas atribuições legais.
CONSIDERANDO: os termos da Lei Complementar nº 022/94 de 15/03/1994, alterada pela Lei nº 055/2006, que confere ao Delegado Geral, atribuições para dirigir a Polícia Civil e praticar os demais atos necessários à eficaz Administração da Instituição Policial;
CONSIDERANDO: a recomendação da Auditoria Geral do Estado, no sentido de que seja designado Fiscal para os contratos vigentes com vistas a acompanhar a execução dos mesmos.
CONSIDERANDO: a PORTARIA N°182/2020-DG/PCPA, do dia 28 de Outubro de 2020, publicada no DOE N° 34.394 dia 04 de novembro de 2020.
RESOLVE:
I - DESIGNAR nos termos da Lei nº 8.666/93 a servidora RENATA KELLY LIMA DE BRITO, Escrivã da Polícia Civil, matrícula nº 57233579 para acompanhar como FISCAL da prestação de serviços da Empresa SAAE (Serviço Autônomo de Água e Esgoto de Muaná), CNPJ Nº 12.384378/0001-15, cujo objeto é a prestação de serviços de água e esgoto, e no seu impedimento a servidora MÁRCIA CRISTINA VALE DE JESUS, Assistente Administrativo, matrícula nº 5937236, que assistirá o referido contrato com as mesmas atribuições, no âmbito da Polícia Civil do Estado do Pará, desde o início até o término da vigência contratual. A contar de 01 de Fevereiro de 2023.
III – ATRIBUIR ao fiscal do Contrato as seguintes atividades:
a) acompanhar a execução contratual, em seus aspectos quantitativos e qualitativos;
b) registrar todas as ocorrências surgidas durante a execução do objeto;
c) determinar a reparação, correção ou substituição, às expensas da empresa contratada, no total ou em parte, o objeto do contrato em que se verificarem vícios, defeitos ou incorreções resultantes da execução;
d) rejeitar, no todo ou em parte, fornecimento executado em desacordo com o contrato;
e) exigir e assegurar o cumprimento dos prazos previamente estabelecidos;
f) exigir o cumprimento das cláusulas do contrato e respectivos termos aditivos (verificar a existência de possível subcontratação vedada contratualmente, por exemplo);
g) atestar e encaminhar as faturas/notas fiscais, devidamente atestadas para a Diretoria de Administração;
h) comunicar à autoridade superior, em tempo hábil, qualquer ocorrência que requeira decisões ou providências que ultrapassarem sua competência, em face de risco ou iminência de prejuízo ao interesse público;
IV – DETERMINAR a Diretoria de Administração que adote as devidas providências ao fiel cumprimento do presente Ato.
REGISTRE-SE, PUBLIQUE-SE E CUMPRA-SE.
ANA MICHELLE GONÇALVES SOARES ZAGALO
Chefe de Gabinete do Delegado Geral da Polícia Civil

Protocolo: 930909

PORTARIA Nº 26/2023-ACADEPOL
Marituba - PA, quinta-feira, 27 de abril de 2023.
O Diretor da Academia de Polícia Civil do Pará – ACADEPOL, WALDIR FREIRE CARDOSO, Delegado de Polícia Civil, no uso de suas atribuições legais e dever de ofício.
CONSIDERANDO o Concurso Público C-207/2020-SEPLAD/PCPA, Edital nº 01/2020-SEPLAD/PCPA, de 12.11.2020, publicado no DOE nº 34.405, de 13.11.2020, para provimento de vagas aos cargos de Investigador de Polícia Civil – IPC, Escrivão de Polícia Civil – EPC, Papiloscopista de Polícia Civil – PPC, ainda, o que dispõe o Regimento Interno da Academia de Polícia Civil do Estado do Pará – ACADEPOL;
CONSIDERANDO que a Academia de Polícia Civil é responsável pela Segunda Etapa do Certame, com a realização do Curso de Formação de Policial Civil, de caráter classificatório e eliminatório, respaldado no Projeto Pedagógico do Curso, que tem por fundamento as normas editalícias e Regimento Interno da ACADEPOL, aprovado pela Resolução nº 441/2022, de 18.11.2022, do Conselho Superior do Instituto de Ensino de Segurança do Pará – CONSUP/IESP, publicadas no DOE nº 35.195, de 22.11.2022;
CONSIDERANDO a PORTARIA Nº 63/2022-ACADEPOL, de 29.12.2022, publicada no DOE nº 35.243, de 03.01.2023, com efeitos retroativos a 02.11.2022, que instituiu o CURSO DE FORMAÇÃO DE POLICIAL CIVIL – Candidatos Excedentes, categorias: Investigador de Polícia Civil – IPC, Escrivão de Polícia Civil – EPC, Papiloscopista de Polícia Civil – PPC/ 2022, Segunda Etapa do Concurso Público C-207/2020-SEPLAD-PCPA;
CONSIDERANDO a necessidade em dar publicidade aos nomes dos Alunos/Candidatos que concluíram e foram aprovados no Curso de Formação, conforme critérios de desempate constantes no Regimento Interno da Academia de Polícia Civil do Pará e no Edital nº 01/2020-SEPLAD/PCPA.
RESOLVE:
I – TORNAR PÚBLICO o RESULTADO E CLASSIFICAÇÃO PRELIMINAR do CURSO DE FORMAÇÃO DE POLICIAL CIVIL – Candidatos Excedentes, cate-

gorias: Investigador de Polícia Civil – IPC, Escrivão de Polícia Civil – EPC, Papiloscopista de Polícia Civil – PPC/ 2022, Segunda Etapa do Concurso Público C-207/2020-SEPLAD-PCPA, na forma abaixo, por categoria e na ordem de nome, nota e classificação.
a) Fica divulgado no ANEXO I desta Portaria, o resultado e a classificação preliminar do curso.
a.1) CATEGORIA: INVESTIGADOR DE POLÍCIA CIVIL
a.2) CATEGORIA: ESCRIVÃO DE POLÍCIA CIVIL
a.3) CATEGORIA: PAPILOSCOPISTA DE POLÍCIA CIVIL
II – DOS RECURSOS
a) O Candidato poderá interpor recurso em face do resultado preliminar da classificação do CURSO DE FORMAÇÃO DE POLICIAL CIVIL – Candidatos Excedentes, categorias: Investigador de Polícia Civil – IPC, Escrivão de Polícia Civil – EPC, Papiloscopista de Polícia Civil – PPC/ 2022.
b) O prazo para interposição de recurso será no período e horário abaixo:
b.1) Dia 28.04.2023: de 8h às 17h
b.2) Dia 02.05.2023: de 8h às 17h
c) O recurso será próprio e individualizado, deverá ser entregue em envelope A4, devidamente lacrado e etiquetado com o nome completo e CPF do candidato, no protocolo da Academia de Polícia Civil do Pará - ACADEPOL, situada na Rodovia BR-316 s/nº, bairro Centro, Marituba - PA.
d) Não serão reconhecidos os recursos interpostos fora do prazo previsto ou que não atendam ao estipulado nesta Portaria.
III – ESTABELECER que esta Portaria entre em vigor na data de sua publicação.
IV – ENCAMINHAR a presente Portaria à Chefia de Gabinete do Delegado Geral para publicação no Diário Oficial do Estado e Boletim Interno da Instituição.
REGISTRE-SE, PUBLIQUE-SE E CUMPRA-SE.
Delegado WALDIR FREIRE CARDOSO
Diretor da Academia de Polícia Civil – ACADEPOL/ PCPA
POLÍCIA CIVIL DO ESTADO DO PARÁ

ANEXO-I DA PORTARIA Nº 26/2023-ACADEPOL
a) RESULTADO E A CLASSIFICAÇÃO PRELIMINAR DO CFPC-IPC/ EPC/PPC – C-207
a.1) CATEGORIA: INVESTIGADOR DE POLÍCIA CIVIL

CARGO DE INVESTIGADOR DE POLÍCIA CIVIL - C-207- SEPLAD-PCPA		
NOME	**NOTA**	**CLASSIFICAÇÃO**
GUSTAVO VIEIRA VALENTE FIGUEIREDO	10,00	1º
TIAGO XAVIER DE ARAÚJO	10,00	2º
JONHNATAN WALACE MEIRELES	10,00	3º
RENAM DA SILVA BARBOSA	10,00	4º
IGOR GABRIEL SILVA LOPES	10,00	5º
ROGERIO ANDERSON LEITE ALVES	10,00	6º
JONHNATAN LOPES SOARES	10,00	7º
RODRIGO DA COSTA BOULHOSA	10,00	8º
JAIR PASLANDIM NETO	9,99	9º
CARLOS ROBERTO DE OLIVEIRA CRUZ	9,97	10º
SAMUEL RODRIGUES DOS PASSOS	9,97	11º
LUAN BELO DA SILVA	9,97	12º
SILVIA THAIS RODRIGUES COUTINHO	9,97	13º
IGOR SILVA LEITE	9,97	14º
FABIANO PEREIRA CORREA	9,97	15º
LEANDRO PINHEIRO DE SOUSA	9,97	16º
MELISSA GODOY DA COSTA	9,97	17º
JOSE WELLINGTON NOGUEIRA DASILVA	9,97	18º
CARLOS ROBERTO BRUNO TEIXEIRA FILHO	9,97	19º
YSTALE GABRIEL FERREIRA GUIMARÃES	9,97	20º
JULIANA SOUSA CORREA LIMA	9,97	21º
FABRICIO BASTOS MARQUES	9,97	22º
FERNANDA PEREIRA MIRANDA	9,97	23º
LAURA GEICIELE LAMEIRA LOPES	9,97	24º
FRANCISCO WALLAS ANTUNIO DE MORAIS SOUSA	9,97	25º
VICTOR MEDEIROS PORTES E SOUZA	9,97	26º
LILIANE MATIAS DA SILVA	9,97	27º
LUIZ CARLOS PIRES NUNES JUNIOR	9,96	28º
VITOR TAVARES FARIAS	9,96	29º
ZAIRA SOLANO NEGRÃO	9,96	30º
ALEFY MOREIRA FERNANDES	9,94	31º
DIANE CRISTINA RODRIGUES MELO	9,94	32º
FERNANDO CAMPOS DE ARAUJO	9,94	33º
ANGÉLICA DE ARAUJO MORAIS	9,94	34º
ALINE FERREIRA MARTINS	9,94	35º
MOISES SANTIAGO DE OLIVEIRA	9,94	36º
WELLYSON FERNANDO VIANA DA SILVA	9,94	37º
LUCAS SOEIRO FERREIRA	9,93	38º
PAULO HENRIQUE RODRIGUES ALVES	9,93	39º
LUIZ VICTOR SANTOS FREITAS	9,93	40º
BRENDA FONSECA MACIEL	9,92	41º
ARTEMOS JOSE MARIA DOS SANTOS	9,91	42º
MATHEUS DA CONCEIÇÃO	9,91	43º
ISABELA NAÚRYA REIS GOULART	9,91	44º
PAULO ROBERTO MELO GARCIA	9,91	45º
PAULO ROBERTO RODRIGUES DA SILVA	9,91	46º
PAULO ROBERTO DE ARAUJO VIANA JUNIOR	9,91	47º
LEONARDO CAMARGO RODRIGUES	9,91	48º
CARINA MUNIZ MONTEIRO	9,91	49º
DILSIRLEI SOLIDADE ALBUQUERQUE - SUB JUDICE	9,91	50º
DIEGO CARDOSO COELHO	9,91	51º
ELEN CRISTINA LOPES DA SILVA	9,91	52º
ARLEY MATA DO AMARAL	9,90	53º
BRUNO GUEDES TOCANTINS GARCIA	9,88	54º
RODRIGO OLIVEIRA ROCHA	9,88	55º
LUCAS LEÃO MOREIRA	9,88	56º
VICTOR GARCEZ MOREIRA DA ROCHA	9,88	57º
ANDREY LEONARDO SILVA DA SILVA	9,88	58º
DANIELLA RODRIGUES FEITOSA	9,88	59º
KARLEONE LOPES DO CARMO	9,88	60º
MARIA CLARA TAVARES BARRETO	9,88	61º
ADOLFO CARNEIRO SABINO DE OLIVEIRA	9,87	62º
NAIRA CAVALCANTE DE ALMEIDA	9,85	63º
CLÍVIA CAROLINA DE MENEZES GONÇALVES	9,85	64º
SUSAN MICHELLE GONÇALVES GODINHO	9,85	65º
FRANCISCO ROBSON BELO DE SOUSA	9,84	66º
PAULO VICTOR RODRIGUES COSTA	9,83	67º
LUCIAN JACOB LASGUSTERA	9,83	68º
DARLEY SANTOS SOUZA	9,82	69º
BIANCA IKEDA BASTIANI	9,82	70º
BRUNO ALVAREZ REIME	9,82	71º
VINICIUS SOUSA BARBOSA	9,82	72º
MARCELO RODRIGUES MACIEL	9,82	73º
WHEELER SOUZA SANTOS	9,81	74º
EVANDRO DA SILVA SOBREIRO	9,81	75º
FELIPE SOUSA GIRÃO	9,81	76º
RARYANY MATAR DE ABREU	9,81	77º
ANNA PAULA XAVIER MACEDO DE SOUZA - SUB JUDICE	9,81	78º
JESSE SOUZA DA SILVA	9,80	79º
PAULO CARVALHO DE ALMEIDA	9,79	80º
UBIRACY BRINGEL DA SILVA JUNIOR	9,78	81º
CARLOS DA SILVA SANTIAGO DE OLIVEIRA	9,76	82º
RANIER WILLIAM OVERAL	9,74	83º
GABRIEL LEITE DOS SANTOS	9,72	84º
THULIO DE SOUZA LUDOVICO ALMEIDA - SUB JUDICE	9,72	85º
EVANDRO CORDEIRO DO AMARAL	9,65	86º
ISRAEL LEITAO FERREIRA	9,58	87º

a.1.1) CATEGORIA: INVESTIGADOR DE POLÍCIA CIVIL – SUB JUDICE

CARGO DE INVESTIGADOR DE POLÍCIA CIVIL - C-207- SEPLAD-PCPA		
NOME	**NOTA**	**CLASSIFICAÇÃO**
DILSIRLEI SOLIDADE ALBUQUERQUE - SUB JUDICE	9,91	50º
ANNA PAULA XAVIER MACEDO DE SOUZA - SUB JUDICE	9,81	78º
THULIO DE SOUZA LUDOVICO ALMEIDA - SUB JUDICE	9,72	85º

a.2) CATEGORIA: ESCRIVÃO DE POLÍCIA CIVIL

CARGO DE ESCRIVÃO DE POLÍCIA CIVIL - C-207 - SEPLAD-PCPA		
NOME	**NOTA**	**CLASSIFICAÇÃO**
JÉSSICA MOREIRA LADEIRA DE PAULA	9,89	1º
ELTON DUARTE DA SILVA	9,82	2º
CAMILA MEYRE SOARES DE CARVALHO	9,76	3º
THAMIRES PEREIRA PINHEIRO	9,74	4º
GLAUCIO ILAN OLIVEIRA PINTO DA SILVA TORRES	9,52	5º

a.3) CATEGORIA: PAPILOSCOPISTA DE POLÍCIA CIVIL

CARGO DE PAPILOSCOPISTA DE POLÍCIA CIVIL - C-207 - SEPLAD-PCPA		
NOME	**NOTA**	**CLASSIFICAÇÃO**
RODRIGO DE OLIVEIRA PEREIRA	9,97	1º
LUCIANA ROCHA DA SILVA	9,95	2º
DENYLSOM LIRA SILVA	9,93	3º
ANA NASCIMENTO FERRO	9,91	4º
MAYARA PEREIRA COSTA	9,91	5º
LAYSE HOLANDA SOUSA	9,91	6º
THIAGO RODRIGUES GABRIEL	9,91	7º
MARCOS RODRIGO CARDOSO DO ROSARIO	9,91	8º
RODRIGO JEAN SOUSA CARDOSO	9,91	9º
RAYANE CLICIA ATAIDE PALHETA	9,91	10º
DANIEL FARACO MACIEL GOMES MACHADO	9,89	11º
ELCIOMAR ARAUJO DE OLIVEIRA	9,89	12º
ANA JAÍNE BEZERRA DE OLIVEIRA SAMPAIO	9,89	13º
LARISSA MARIA SOUZA ROSEO	9,88	14º
ANTONIA VANESSA DA SILVA COUTINHO	9,88	15º
DIANDRA DIAS SOUZA	9,88	16º
SÉRGIO BARBALHO DE SIQUEIRA LOBO	9,86	17º
MIZZ YARA LARISSA CAVALCANTE TENORIO	9,86	18º
VICTORIA TEIXEIRA FURTADO RODRIGUES	9,83	19º
JAQUELINE BATISTA DE LIMA	9,83	20º
KLAUBER VIANA CARDOSO	9,83	21º
JANNES MENDONÇA DOS SANTOS	9,81	22º
YARIMA RHAYANNA DE ALMEIDA BARROS	9,81	23º
VANESSA DO SOCORRO CABRAL MIRANDA	9,80	24º
ALCIDES COSTA DAS NEVES JÚNIOR	9,80	25º
GABRIEL RAMOS DE AZEVEDO	9,80	26º
DARIO PEREIRA DE AGUIAR	9,80	27º
ALCIENE FERREIRA COELHO	9,79	28º
LUIS PEDRO DE SOUZA NASCIMENTO NETO	9,77	29º
GUSTAVO GOMES FERREIRA	9,77	30º
ANNA GABRIELA DA SILVA OLIVEIRA	9,77	31º
ANA LAURA BENTES NEVES DE SOUSA	9,76	32º
ANTÔNIO MARCOS FREITAS NASCIMENTO	9,74	33º
RHAUNNYR FRANKLIN BARBOSA SOARES	9,74	34º
GABRIEL MELO NASCIMENTO	9,72	35º
TAMARA STEFANY SIQUEIRA TAVARES	9,71	36º
IGOR DIAS CASTELO BRANCO	9,71	37º

Protocolo: 931265

PORTARIA Nº 25/2023-ACADEPOL
Marituba - PA, quinta-feira, 27 de abril de 2023.
O Diretor da Academia de Polícia Civil do Pará – ACADEPOL, WALDIR FREIRE CARDOSO, Delegado de Polícia Civil, no uso de suas atribuições legais e dever de ofício.
CONSIDERANDO o Concurso Público C-206/2020-SEPLAD/PCPA, Edital nº 01/2020-SEPLAD/PCPA, de 12.11.2020, publicado no DOE nº 34.405, de 13.11.2020, para provimento de vagas ao cargo de nível superior da carreira policial de Delegado de Polícia Civil – DPC, ainda, o que dispõe o Regimento Interno da Academia de Polícia Civil do Estado do Pará – ACADEPOL;
CONSIDERANDO que a Academia de Polícia Civil é responsável pela Segunda Etapa do Certame, com a realização do Curso de Formação de Policial Civil, de caráter classificatório e eliminatório, respaldado no Projeto Pedagógico do Curso, que tem por fundamento as normas editalícias e Regimento Interno da ACADEPOL, aprovado pela Resolução nº 440/2022, de 18.11.2022, do Conselho Superior do Instituto de Ensino de Segurança do Pará – CONSUP/IESP, publicadas no DOE nº 35.195, de 22.11.2022;
CONSIDERANDO a PORTARIA Nº 62/2022-ACADEPOL, de 29.12.2022, publicada no DOE nº 35.243, de 03.01.2023, com efeitos retroativos a 02.11.2022, que instituiu o CURSO DE FORMAÇÃO DE POLICIAL CIVIL – Candidatos Excedentes – categoria: Delegado de Polícia Civil - DPC/2022, Segunda Etapa do Concurso Público -206/2020-SEPLAD/PCPA;
CONSIDERANDO que, em cumprimento a Decisões Judiciais, candidatos oriundos do Certame 149/2009-SEAD/PCPA foram integralizados no mencionado Curso de Formação.
CONSIDERANDO a necessidade em dar publicidade aos nomes dos Alunos/Candidatos que concluíram e foram aprovados no Curso de Formação, conforme critérios de desempate constantes no Regimento Interno da Academia de Polícia Civil do Pará e no Edital nº 01/2020-SEPLAD/PCPA.
RESOLVE:
I – TORNAR PÚBLICO o RESULTADO E CLASSIFICAÇÃO PRELIMINAR do CURSO DE FORMAÇÃO DE POLICIAL CIVIL – Candidatos Excedentes – categoria: Delegado de Polícia Civil - DPC/2022, Segunda Etapa do Concurso Público C-206/2020-SEPLAD/PCPA, apresentando uma classificação geral do curso e outra classificação por certame, na forma abaixo, e na ordem de nome, nota e classificação.
a) Fica divulgado no ANEXO I desta Portaria, o resultado e a classificação preliminar geral do curso.
b) Fica divulgado no ANEXO II desta Portaria, o resultado e a classificação preliminar por certame.
b.1) CERTAME C-206/2020-SEPLAD/PCPA
b.2) CERTAME C-149/2009-SEAD/PCPA
II – DOS RECURSOS
a) O Candidato poderá interpor recurso em face do resultado preliminar da classificação do CURSO DE FORMAÇÃO DE POLICIAL CIVIL - categoria: Delegado de Polícia Civil.
b) O prazo para interposição de recurso será no período e horário abaixo:
b.1) Dia 28.04.2023: de 8h às 17h
b.2) Dia 02.05.2023: de 8h às 17h
c) O recurso será próprio e individualizado, deverá ser entregue em envelope A4, devidamente lacrado e etiquetado com o nome completo e CPF do candidato, no protocolo da Academia de Polícia Civil do Pará - ACADEPOL, situada na Rodovia BR-316 s/nº, bairro Centro, Marituba - PA.
d) Não serão reconhecidos os recursos interpostos fora do prazo previsto ou que não atendam ao estipulado nesta Portaria.
III – ESTABELECER que esta Portaria entre em vigor na data de sua publicação.
IV – ENCAMINHAR a presente Portaria à Chefia de Gabinete do Delegado Geral para publicação no Diário Oficial do Estado e Boletim Interno da Instituição.
REGISTRE-SE, PUBLIQUE-SE E CUMPRA-SE.
Delegado WALDIR FREIRE CARDOSO
Diretor da Academia de Polícia Civil – ACADEPOL/ PCPA
POLÍCIA CIVIL DO ESTADO DO PARÁ

ANEXO-I DA PORTARIA Nº 25/2023-ACADEPOL
a) RESULTADO E CLASSIFICAÇÃO PRELIMINAR GERAL DO CFPC/DPC – C-206.

CATEGORIA: DELEGADO DE POLÍCIA CIVIL – DPC / C-206		
NOME	**NOTAS**	**CLASSIFICAÇÃO**
FRANCISCO ÁTILA MELO SILVA	10,00	1º
ALEXANDRE LOPES DE SOUSA	10,00	2º
EPAMINONDAS FARIAS ROCHA JUNIOR	10,00	3º
MARCELLO HENRIQUE CARVALHO CUNHA	10,00	4º
LARISSA ORESTES PUGLIESE DE MORAIS	10,00	5º
WILLIAN COSTA LEMOS - SUB JUDICE	10,00	6º
DIEGO DE OLIVEIRA GONÇALVES	10,00	7º
SAMARY DOS SANTOS COSTA	10,00	8º
FERNANDA COSTA VIDIGAL	10,00	9º
ALEXANDRE KEMP DE PALMA	10,00	10º
THAIS ALBUQUERQUE MARINHO DIAS	10,00	11º
ERICK SALES VILELA-SUB JUDICE	10,00	12º
MARÍLIA GONÇALVES MACEDO	9,97	13º
ROGER DALBOSCO SIQUEIRA	9,97	14º
DANIEL BENJO	9,97	15º
TAYNÁ LUANA DA SILVA RUIVO	9,97	16º
RAPHAEL ANDRADE FERREIRA	9,97	17º
JACYARA DOS ANJOS SARGES FORMENTO	9,97	18º
SOLON CORDEIRO DE OLIVEIRA NETO	9,97	19º
FERNANDA SANTOS DE SOUSA	9,97	20º
ANTONIEL CARLOS PEREIRA SEGUNDO	9,97	21º
LARISSA FARIA LACERDA	9,97	22º
MAURÍCIO ANDRADE TEIXEIRA	9,97	23º
RODRIGO DIAS CARVALHO	9,97	24º
DANILO RIBEIRO CARVALHO	9,97	25º
NAUR VITTORAZZI NOGUEIRA PEREIRA	9,97	26º
VICTOR COHEN MOTA NEMER	9,97	27º
FRANCIENNE DA SILVA GRANDE	9,97	28º
RICARDO DANTAS ALENCAR FILHO	9,97	29º
FELIPE MENDONÇA DE OLIVEIRA	9,97	30º
DIEGO FELISBINO MACHADO MORAES	9,97	31º
FELIPE MATHEUS RIBEIRO JUCÁ SOARES - SUB JUDICE	9,97	32º
JOÃO PAULO DE OLIVEIRA LEITE	9,97	33º
DIANA DE BULHÕES JOBIM	9,97	34º
JOSÉ RODOLFO BIAGI MESSEN MUSSI	9,97	35º
RODRIGO SARTI RABELO	9,97	36º
MARIANNA TELES ROSAL	9,95	37º
WENDELL IVO DOS SANTOS	9,94	38º
JOSÉ DO CARMO FERNANDES NETO	9,94	39º
HERÁCLITO FREIRE GOMES NETO	9,94	40º
ELIOENAI SILVA DE JESUS	9,94	41º
PÂMELA RAISSA PEREIRA MACHADO	9,94	42º
FRANCIELLE VALERIA DA ANUNCIAÇÃO	9,94	43º
MICHAEL JONATHAN AGUIAR ROCHA	9,94	44º
CRISTIANO AZEVEDO PRAIS CALDEIRA BRANT	9,94	45º
VINÍCIUS RAMOS LIMA	9,94	46º
FHILLIPE LACORTE ORTIZ	9,92	47º
LUIZ FELLYPE DE OLIVEIRA LEITE	9,91	48º
EVERTON GUSTAVO ARAÚJO FERREIRA	9,91	49º
ROBERTO CARLOS VERISSIMO CORREIA JUNIOR	9,91	50º
ANA BEATRIZ MARTINS BARROSO DEL MANTO	9,91	51º
GREICE QUELE DE OLIVEIRA CACAU	9,91	52º
MAURILIO SERGIO DA SILVA FILHO	9,91	53º
PAULO CESAR CAMPOS DAS NEVES - SUB JUDICE	9,91	54º
MAYRA DOS SANTOS COUTINHO	9,91	55º
TIAGO GONÇALVES VENTIM	9,89	56º
VICTOR SETTE BRAZ DE MACEDO	9,89	57º
YURI DOUDEMENT DE CASTRO	9,88	58º
LETÍCIA MARQUES DE MENEZES	9,88	59º
ANDRÉ LUÍS NUNES NOVAES CORDEIRO	9,88	60º
RENAN GONÇALVES DO CARMO	9,88	61º
LEANDRO DA CONCEIÇÃO BENÍCIO	9,85	62º
EDINILDO DE MENEZES COSTA JUNIOR	9,85	63º
MARVIANE SILVA DE SOUZA	9,82	64º
DANIERRE DA SILVA LUSTOSA	9,79	65º
RONALDO ADRIANO MIRANDA DE DEUS - SUB JUDICE	9,79	66º
PAULO EDUARDO VAZ BENTES - SUB JUDICE	9,72	67º
ANA PAULA LIMA DE OLIVEIRA - SUB JUDICE	9,67	68º
ALESSANDRO CARRIEL ROSA	9,67	69º
RENES PAULO RODRIGUES DA SILVA	9,52	70º
CARLOS GUILHERME SANTOS MACHADO - SUB JUDICE	9,52	71º
MICHAEL ANDREY DE SOUSA OLIVEIRA	9,48	72º
ANA LUIZA BOTELHO ALMEIDA	9,35	73º

ANEXO-II DA PORTARIA Nº 25/2023-ACADEPOL
b) RESULTADO E CLASSIFICAÇÃO PRELIMINAR POR CERTAME DO CFPC/DPC – C-206.
b.1) CERTAME C-206/2020-SEPLAD/PCPA

CATEGORIA: DELEGADO DE POLÍCIA CIVIL – DPC / C-206		
NOME	**NOTAS**	**CLASSIFICAÇÃO**
FRANCISCO ÁTILA MELO SILVA	10,00	1º
ALEXANDRE LOPES DE SOUSA	10,00	2º
EPAMINONDAS FARIAS ROCHA JUNIOR	10,00	3º
MARCELLO HENRIQUE CARVALHO CUNHA	10,00	4º
LARISSA ORESTES PUGLIESE DE MORAIS	10,00	5º
WILLIAN COSTA LEMOS - SUB JUDICE	10,00	6º
DIEGO DE OLIVEIRA GONÇALVES	10,00	7º
SAMARY DOS SANTOS COSTA	10,00	8º
FERNANDA COSTA VIDIGAL	10,00	9º
ALEXANDRE KEMP DE PALMA	10,00	10º
THAIS ALBUQUERQUE MARINHO DIAS	10,00	11º
ERICK SALES VILELA - SUB JUDICE	10,00	12º
MARÍLIA GONÇALVES MACEDO	9,97	13º
ROGER DALBOSCO SIQUEIRA	9,97	14º
DANIEL BENJO	9,97	15º
TAYNÁ LUANA DA SILVA RUIVO	9,97	16º
RAPHAEL ANDRADE FERREIRA	9,97	17º
JACYARA DOS ANJOS SARGES FORMENTO	9,97	18º
SOLON CORDEIRO DE OLIVEIRA NETO	9,97	19º
FERNANDA SANTOS DE SOUSA	9,97	20º
ANTONIEL CARLOS PEREIRA SEGUNDO	9,97	21º
LARISSA FARIA LACERDA	9,97	22º
MAURÍCIO ANDRADE TEIXEIRA	9,97	23º
RODRIGO DIAS CARVALHO	9,97	24º
DANILO RIBEIRO CARVALHO	9,97	25º
NAUR VITTORAZZI NOGUEIRA PEREIRA	9,97	26º
VICTOR COHEN MOTA NEMER	9,97	27º
FRANCIENNE DA SILVA GRANDE	9,97	28º
RICARDO DANTAS ALENCAR FILHO	9,97	29º
FELIPE MENDONÇA DE OLIVEIRA	9,97	30º
DIEGO FELISBINO MACHADO MORAES	9,97	31º
FELIPE MATHEUS RIBEIRO JUCÁ SOARES - SUB JUDICE	9,97	32º
JOÃO PAULO DE OLIVEIRA LEITE	9,97	33º
DIANA DE BULHÕES JOBIM	9,97	34º

JOSÉ RODOLFO BIAGI MESSEN MUSSI	9,97	35º
RODRIGO SARTI RABELO	9,97	36º
MARIANNA TELES ROSAL	9,95	37º
WENDELL IVO DOS SANTOS	9,94	38º
JOSÉ DO CARMO FERNANDES NETO	9,94	39º
HERÁCLITO FREIRE GOMES NETO	9,94	40º
ELIOENAI SILVA DE JESUS	9,94	41º
PÂMELA RAISSA PEREIRA MACHADO	9,94	42º
FRANCIELLE VALERIA DA ANUNCIAÇÃO	9,94	43º
MICHAEL JONATHAN AGUIAR ROCHA	9,94	44º
CRISTIANO AZEVEDO PRAIS CALDEIRA BRANT	9,94	45º
VINÍCIUS RAMOS LIMA	9,94	46º
FHILLIPE LACORTE ORTIZ	9,92	47º
LUIZ FELLYPE DE OLIVEIRA LEITE	9,91	48º
EVERTON GUSTAVO ARAÚJO FERREIRA	9,91	49º
ROBERTO CARLOS VERISSIMO CORREIA JUNIOR	9,91	50º
ANA BEATRIZ MARTINS BARROSO DEL MANTO	9,91	51º
GREICE QUELE DE OLIVEIRA CACAU	9,91	52º
MAURILIO SERGIO DA SILVA FILHO	9,91	53º
MAYRA DOS SANTOS COUTINHO	9,91	55º
TIAGO GONÇALVES VENTIM	9,89	56º
VICTOR SETTE BRAZ DE MACEDO	9,89	57º
YURI DOUDEMENT DE CASTRO	9,88	58º
LETÍCIA MARQUES DE MENEZES	9,88	59º
ANDRÉ LUÍS NUNES NOVAES CORDEIRO	9,88	60º
RENAN GONÇALVES DO CARMO	9,88	61º
LEANDRO DA CONCEIÇÃO BENÍCIO	9,85	62º
EDINILDO DE MENEZES COSTA JUNIOR	9,85	63º
MARVIANE SILVA DE SOUZA	9,82	64º
DANIERRE DA SILVA LUSTOSA	9,79	65º
ALESSANDRO CARRIEL ROSA	9,67	69º
RENES PAULO RODRIGUES DA SILVA	9,52	70º
CARLOS GUILHERME SANTOS MACHADO - SUB JUDICE	9,52	71º
MICHAEL ANDREY DE SOUSA OLIVEIRA	9,48	72º
ANA LUIZA BOTELHO ALMEIDA	9,35	73º

b.1.1) CERTAME C-206/2020-SEPLAD/PCPA – SUB JUDICE

CATEGORIA: DELEGADO DE POLÍCIA CIVIL – DPC / C-206		
NOME	**NOTAS**	**CLASSIFICAÇÃO**
WILLIAN COSTA LEMOS - SUB JUDICE	10,00	6º
ERICK SALES VILELA - SUB JUDICE	10,00	12º
FELIPE MATHEUS RIBEIRO JUCÁ SOARES - SUB JUDICE	9,97	32º
CARLOS GUILHERME SANTOS MACHADO - SUB JUDICE	9,52	71º

b.2) CERTAME C-149/2009-SEAD/PCPA – SUB JUDICE

CATEGORIA: DELEGADO DE POLÍCIA CIVIL – DPC / C-149		
NOME	**NOTAS**	**CLASSIFICAÇÃO**
PAULO CESAR CAMPOS DAS NEVES - SUB JUDICE	9,91	54º
RONALDO ADRIANO MIRANDA DE DEUS - SUB JUDICE	9,79	66º
PAULO EDUARDO VAZ BENTES - SUB JUDICE	9,72	67º
ANA PAULA LIMA DE OLIVEIRA - SUB JUDICE	9,67	68º

Protocolo: 931251

PORTARIA Nº 331/2023-AAI/INSTAURAÇÃO/DD/CG/PC-PA de 20/04/2023

CONSIDERANDO:a necessidade de apurar a conduta do servidor C. A. L., mat. 57233557, o qual, em tese, deixou de atender requisição de instauração de IPL, conforme Ofício nº 236/2023-2ª Vara Criminal Distrital de Icoaraci, de 13/04/2023, e demais fatos conexos e documentação anexada, oportunizando ao sindicado contraditório e ampla defesa

CONSIDERANDO:que fatos dessa natureza devem ser apurados, visando o seu completo esclarecimento;

RESOLVE:

I-DETERMINAR A INSTAURAÇÃO DE APURAÇÃO ADMINISTRATIVA INTERNA – AAI, na modalidade acusatória, para apurar os fatos que deram origem ao Processo;

II-DESIGNAR o(a) Delegado(a) Lena Janne Botelho de Almeida para que proceda à apuração, no prazo de 30 dias úteis.

III-REMETER à Divisão de Disciplina – DD/CG/PC-PA e à Diretoria de Administração – DA/PC-PA para que adotem as necessárias providências de alçada ao pleno cumprimento deste ato.

REGISTRE-SE, PUBLIQUE-SE e CUMPRA-SE.

RAIMUNDO BENASSULY MAUES JUNIOR

Corregedor-Geral da Polícia Civil

PORTARIA Nº 332/2023-AAI/INSTAURAÇÃO/DD/CG/PC-PA de 20/04/2023

CONSIDERANDO:a necessidade de apurar o que relatou J.B.P., segundo qual policiais civis da DECOR/PC-PA, em 17/02/2023, teriam agido com arbitrariedade quando estiveram em sua residência para cumprimento de carta precatória, conforme Ofício nº 017/2023/MP-2ºPJCEAP-GAB, de 23/03/2023, e demais fatos conexos, conforme documentação anexada;

CONSIDERANDO:que fatos dessa natureza devem ser apurados, visando o seu completo esclarecimento;

RESOLVE:

I-DETERMINAR A INSTAURAÇÃO DE APURAÇÃO ADMINISTRATIVA INTERNA – AAI, na modalidade investigativa, para apurar os fatos que deram origem ao Processo;

II-DESIGNAR o(a) Delegado(a) Fernando Pitton Albanese para que proceda à apuração, no prazo de 30 dias úteis.

III-REMETER à Divisão de Disciplina – DD/CG/PC-PA e à Diretoria de Administração – DA/PC-PA para que adotem as necessárias providências de alçada ao pleno cumprimento deste ato.

REGISTRE-SE, PUBLIQUE-SE e CUMPRA-SE.

RAIMUNDO BENASSULY MAUES JUNIOR

Corregedor-Geral da Polícia Civil

PORTARIA Nº 333/2023-AAI/INSTAURAÇÃO/DD/CG/PC-PA de 20/04/2023

CONSIDERANDO:a necessidade de apurar conduta do servidor I.C.M., matrícula nº 57233640, o qual, em tese, deixou de observar o prazo para conclusão do IPL nº 00610/2020.100039-4 e se manifestou de forma desrespeitosa ao prestar informações à DC/CG/PC-PA demais fatos conexos, conforme documentação anexada, oportunizando ao sindicado contraditório ampla defesa;

CONSIDERANDO:que fatos dessa natureza devem ser apurados, visando o seu completo esclarecimento;

RESOLVE:

I-DETERMINAR A INSTAURAÇÃO DE APURAÇÃO ADMINISTRATIVA INTERNA – AAI, na modalidade acusatória, para apurar os fatos que deram origem ao Processo;

II- DESIGNAR o(a) Delegado(a) Fernando Pitton Albanese para que proceda à apuração, no prazo de 30 dias úteis.

III-REMETER à Divisão de Disciplina – DD/CG/PC-PA e à Diretoria de Administração – DA/PC-PA para que adotem as necessárias providências de alçada ao pleno cumprimento deste ato.

REGISTRE-SE, PUBLIQUE-SE e CUMPRA-SE.

RAIMUNDO BENASSULY MAUES JUNIOR

Corregedor-Geral da Polícia Civil

PORTARIA Nº 334/2023-AAI/INSTAURAÇÃO/DD/CG/PC-PA de 20/04/2023

CONSIDERANDO: a necessidade de apurar os fatos noticiados por meio do Relatório Técnico nº 144/2022 da DAI/CG/PC-PA, relativo à verificação preliminar de informações efetuada em atenção à comunicação do Juízo da 4ª Vara do Tribunal do Júri da Capital (Processo nº 0822799-32.2022.8.14.0401) referente aos supostos maus tratos que teria se sido submetido preso I.P.C.;

CONSIDERANDO:que fatos dessa natureza devem ser apurados, visando o seu completo esclarecimento;

RESOLVE:

I-DETERMINAR A INSTAURAÇÃO DE APURAÇÃO ADMINISTRATIVA INTERNA – AAI, na modalidade investigativa, para apurar os fatos que deram origem ao Processo;

II-DESIGNAR o(a) Delegado(a) Carlos Magalhães Gomes para que proceda à apuração, no prazo de 30 dias úteis.

III-REMETER à Divisão de Disciplina – DD/CG/PC-PA e à Diretoria de Administração – DA/PC-PA para que adotem as necessárias providências de alçada ao pleno cumprimento deste ato.

REGISTRE-SE, PUBLIQUE-SE e CUMPRA-SE.

RAIMUNDO BENASSULY MAUES JUNIOR

Corregedor-Geral da Polícia Civil

PORTARIA Nº 335/2023-AAI/INSTAURAÇÃO/DD/CG/PC-PA de 20/04/2023

CONSIDERANDO:a necessidade de apurar os fatos noticiados por meio dos Relatórios Técnicos nº 129/2022 e 146/2022 da DAI/CG/PC-PA, relativos às verificações preliminares de informações relativas à comunicação de supostas à comunicação de supostas de veículo e peças acondicionados no depósito da PC-PA;

CONSIDERANDO:que fatos dessa natureza devem ser apurados, visando o seu completo esclarecimento;

RESOLVE:

I-DETERMINAR A INSTAURAÇÃO DE APURAÇÃO ADMINISTRATIVA INTERNA – AAI, na modalidade investigativa, para apurar os fatos que deram origem ao Processo;

II-DESIGNAR o(a) Delegado(a) Fernando Pitton Albanese para que proceda à apuração, no prazo de 30 dias úteis.

III-REMETER à Divisão de Disciplina – DD/CG/PC-PA e à Diretoria de Administração – DA/PC-PA para que adotem as necessárias providências de alçada ao pleno cumprimento deste ato.

REGISTRE-SE, PUBLIQUE-SE e CUMPRA-SE.

RAIMUNDO BENASSULY MAUES JUNIOR

Corregedor-Geral da Polícia Civil

PORTARIA Nº 336/2023-AAI/INSTAURAÇÃO/DD/CG/PC-PA de 20/04/2023

CONSIDERANDO:a necessidade de apurar a responsabilidade funcional do Policial Civil que, em tese, deixou de atender requisições do MP-PA, conforme Ofício 003/2023–MP-4ªPJM, de 10/01/2023, sequencial 1, do PAE 2023/39107;

CONSIDERANDO:que fatos dessa natureza devem ser apurados, visando o seu completo esclarecimento;

RESOLVE:

I-DETERMINAR A INSTAURAÇÃO DE APURAÇÃO ADMINISTRATIVA INTERNA – AAI, na modalidade investigativa, para apurar os fatos que deram origem ao Processo;

II-DESIGNAR o(a) Delegado(a) Simone Edoron Machado Araújo para que proceda à apuração, no prazo de 30 dias úteis.

III-REMETER à Divisão de Disciplina – DD/CG/PC-PA e à Diretoria de Administração – DA/PC-PA para que adotem as necessárias providências de alçada ao pleno cumprimento deste ato.

REGISTRE-SE, PUBLIQUE-SE e CUMPRA-SE.

RAIMUNDO BENASSULY MAUES JUNIOR

Corregedor-Geral da Polícia Civil

PORTARIA Nº 337/2023-AAI/INSTAURAÇÃO/DD/CG/PC-PA de 20/04/2023

CONSIDERANDO:a necessidade de apurar a responsabilidade funcional do Policial Civil que, em tese, deixou de prestar informações requisitadas pelo MP-PA, conforme Ofício nº 004/2023–MP-4ªPJM, de 10/01/2023, sequen-

cial 1, do PAE 2023/39335;
CONSIDERANDO:que fatos dessa natureza devem ser apurados, visando o seu completo esclarecimento;
RESOLVE:
I-DETERMINAR A INSTAURAÇÃO DE APURAÇÃO ADMINISTRATIVA INTERNA – AAI, na modalidade investigativa, para apurar os fatos que deram origem ao Processo;
II-DESIGNAR o(a) Delegado(a) Fernando Pitton Albanese para que proceda à apuração, no prazo de 30 dias úteis.
III-REMETER à Divisão de Disciplina – DD/CG/PC-PA e à Diretoria de Administração – DA/PC-PA para que adotem as necessárias providências de alçada ao pleno cumprimento deste ato.
REGISTRE-SE, PUBLIQUE-SE e CUMPRA-SE.
RAIMUNDO BENASSULY MAUES JUNIOR
Corregedor-Geral da Polícia Civil

PORTARIA Nº 338/2023-AAI/INSTAURAÇÃO/DD/CG/PC-PA de 20/04/2023

CONSIDERANDO:a necessidade de apurar a responsabilidade funcional do Policial Civil que, em tese, agiu com arbitrariedade no exercício de suas funções, conforme Despacho da Coordenadoria do Interior - COINT/CG/PC-PA, de 14/02/2023, de sequencial 2, do PAE 2023/179938
CONSIDERANDO:que fatos dessa natureza devem ser apurados, visando o seu completo esclarecimento;
RESOLVE:
I-DETERMINAR A INSTAURAÇÃO DE APURAÇÃO ADMINISTRATIVA INTERNA – AAI, na modalidade investigativa, para apurar os fatos que deram origem ao Processo;
II-DESIGNAR o(a) Delegado(a) Godofredo Martins Borges para que proceda à apuração, no prazo de 30 dias úteis.
III-REMETER à Divisão de Disciplina – DD/CG/PC-PA e à Diretoria de Administração – DA/PC-PA para que adotem as necessárias providências de alçada ao pleno cumprimento deste ato.
REGISTRE-SE, PUBLIQUE-SE e CUMPRA-SE.
RAIMUNDO BENASSULY MAUES JUNIOR
Corregedor-Geral da Polícia Civil

PORTARIA Nº 339/2023-AAI/INSTAURAÇÃO/DD/CG/PC-PA de 20/04/2023

CONSIDERANDO:a necessidade de apurar a responsabilidade funcional do Policial Civil que, em tese, agiu com arbitrariedade no exercício de suas funções, conforme Despacho da Coordenadoria do Interior - COINT/CG/PC-PA, de 20/01/2023, de sequencial 8, do PAE 2022/1580575,
CONSIDERANDO:que fatos dessa natureza devem ser apurados, visando o seu completo esclarecimento;
RESOLVE:
I-DETERMINAR A INSTAURAÇÃO DE APURAÇÃO ADMINISTRATIVA INTERNA – AAI, na modalidade investigativa, para apurar os fatos que deram origem ao Processo;
II-DESIGNAR o(a) Delegado(a) Renato Lopes Tarallo para que proceda à apuração, no prazo de 30 dias úteis.
III-REMETER à Divisão de Disciplina – DD/CG/PC-PA e à Diretoria de Administração – DA/PC-PA para que adotem as necessárias providências de alçada ao pleno cumprimento deste ato.
REGISTRE-SE, PUBLIQUE-SE e CUMPRA-SE.
RAIMUNDO BENASSULY MAUES JUNIOR
Corregedor-Geral da Polícia Civil

PORTARIA Nº 340/2023-AAI/INSTAURAÇÃO/DD/CG/PC-PA de 20/04/2023

CONSIDERANDO:a necessidade de apurar a responsabilidade funcional do Policial Civil que, em tese, deixou de velar por preso na Delegacia de Polícia, conforme Despacho da Coordenadoria do Interior - COINT/CG/PC-PA, de 20/12/2022, de sequencial 3, do PAE nº 2023/1619530,
CONSIDERANDO:que fatos dessa natureza devem ser apurados, visando o seu completo esclarecimento;
RESOLVE:
I-DETERMINAR A INSTAURAÇÃO DE APURAÇÃO ADMINISTRATIVA INTERNA – AAI, na modalidade investigativa, para apurar os fatos que deram origem ao Processo;
II-DESIGNAR o(a) Delegado(a) Renato Lopes Tarallo para que proceda à apuração, no prazo de 30 dias úteis.
III-REMETER à Divisão de Disciplina – DD/CG/PC-PA e à Diretoria de Administração – DA/PC-PA para que adotem as necessárias providências de alçada ao pleno cumprimento deste ato.
REGISTRE-SE, PUBLIQUE-SE e CUMPRA-SE.
RAIMUNDO BENASSULY MAUES JUNIOR
Corregedor-Geral da Polícia Civil

PORTARIA Nº 341/2023-AAI/INSTAURAÇÃO/DD/CG/PC-PA de 20/04/2023

CONSIDERANDO:a necessidade de apurar a responsabilidade funcional do Policial Civil que, em tese, agiu com arbitrariedade no exercício de suas funções, conforme Despacho da Coordenadoria do Interior - COINT/CG/PC-PA, de 13/02/2023, de sequencial 5, do PAE nº 2023/176781;
CONSIDERANDO:que fatos dessa natureza devem ser apurados, visando o seu completo esclarecimento;
RESOLVE:
I-DETERMINAR A INSTAURAÇÃO DE APURAÇÃO ADMINISTRATIVA INTERNA – AAI, na modalidade investigativa, para apurar os fatos que deram origem ao Processo;
II-DESIGNAR o(a) Delegado(a) Luciano Freitas Faria para que proceda à apuração, no prazo de 30 dias úteis.
III-REMETER à Divisão de Disciplina – DD/CG/PC-PA e à Diretoria de Administração – DA/PC-PA para que adotem as necessárias providências de alçada ao pleno cumprimento deste ato.
REGISTRE-SE, PUBLIQUE-SE e CUMPRA-SE.
RAIMUNDO BENASSULY MAUES JUNIOR
Corregedor-Geral da Polícia Civil

PORTARIA Nº 342/2023-AAI/INSTAURAÇÃO/DD/CG/PC-PA de 20/04/2023

CONSIDERANDO:a necessidade de apurar a responsabilidade funcional do Policial Civil que, em tese, deixou de velar por preso em Delegacia de Polícia, conforme informa Ofício 189/2023 - UIP 547, de 13/02/2023, de sequencial 1, do PAE 2023/179106;
CONSIDERANDO:que fatos dessa natureza devem ser apurados, visando o seu completo esclarecimento;
RESOLVE:
I-DETERMINAR A INSTAURAÇÃO DE APURAÇÃO ADMINISTRATIVA INTERNA – AAI, na modalidade investigativa, para apurar os fatos que deram origem ao Processo;
II-DESIGNAR o(a) Delegado(a) Edinaldo Silva de Sousa para que proceda à apuração, no prazo de 30 dias úteis.
III-REMETER à Divisão de Disciplina – DD/CG/PC-PA e à Diretoria de Administração – DA/PC-PA para que adotem as necessárias providências de alçada ao pleno cumprimento deste ato.
REGISTRE-SE, PUBLIQUE-SE e CUMPRA-SE.
RAIMUNDO BENASSULY MAUES JUNIOR
Corregedor-Geral da Polícia Civil

PORTARIA Nº 343/2023-AAI/INSTAURAÇÃO/DD/CG/PC-PA de 20/04/2023

CONSIDERANDO: a necessidade de apurar as circunstâncias em que ocorreu a morte do nacional D.S.R., durante oposição, em tese, à intervenção da Polícia Civil, fato ocorrido em 04.01.2023, conforme BOP nº 00155/2023.100033-5, de sequencial 1, do PAE 2023/210863,
CONSIDERANDO: que fatos dessa natureza devem ser apurados, visando o seu completo esclarecimento;
RESOLVE: I - DETERMINAR A INSTAURAÇÃO DE APURAÇÃO ADMINISTRATIVA INTERNA – AAI, na modalidade investigativa, para apurar os fatos que deram origem ao Processo;
II - DESIGNAR o(a) Delegado(a) Rosinara Santos de Abreu para que proceda à apuração, no prazo de 30 dias úteis.
III - REMETER à Divisão de Disciplina – DD/CG/PC-PA e à Diretoria de Administração – DA/PC-PA para que adotem as necessárias providências de alçada ao pleno cumprimento deste ato.
REGISTRE-SE, PUBLIQUE-SE e CUMPRA-SE.
RAIMUNDO BENASSULY MAUES JUNIOR
Corregedor-Geral da Polícia Civil

PORTARIA Nº 344/2023-AAI/INSTAURAÇÃO/DD/CG/PC-PA de 21/04/2023

CONSIDERANDO:a necessidade de apurar os fatos noticiados por meio do Processo Administrativo Eletrônico - PAE nº 2023/2182 referente ao segundo citado no item três do despacho de sequencial dois da Diretoria de Recursos Humanos- DRH/PC-PA, o qual, em tese, não apresentou, em que pese notificado, a declaração de bens e valores prevista no Decreto Estadual nº 1.712, de 12.07.2021 e Instrução Normativa da AGE nº 03, de 10.09.2021.
CONSIDERANDO:que fatos dessa natureza devem ser apurados, visando o seu completo esclarecimento;
RESOLVE:
I-DETERMINAR A INSTAURAÇÃO DE APURAÇÃO ADMINISTRATIVA INTERNA – AAI, na modalidade investigativa, para apurar os fatos que deram origem ao Processo;
II-DESIGNAR o(a) Delegado(a) MARIA DO SOCORRO VIEIRA MARQUES para que proceda à apuração, no prazo de 30 dias úteis.
III-REMETER à Divisão de Disciplina – DD/CG/PC-PA e à Diretoria de Administração – DA/PC-PA para que adotem as necessárias providências de alçada ao pleno cumprimento deste ato.
REGISTRE-SE, PUBLIQUE-SE e CUMPRA-SE.
RAIMUNDO BENASSULY MAUES JUNIOR
Corregedor-Geral da Polícia Civil

PORTARIA Nº 345/2023-AAI/INSTAURAÇÃO/DD/CG/PC-PA de 21/04/2023

CONSIDERANDO: a necessidade de apurar os fatos noticiados por meio do Processo Administrativo Eletrônico - PAE nº 2023/2182 referente ao terceiro citado no item três do despacho de sequencial dois da Diretoria de Recursos Humanos- DRH/PC-PA, o qual, em tese, não apresentou, em que pese notificado, a declaração de bens e valores prevista no Decreto Estadual nº 1.712, de 12.07.2021 e Instrução Normativa da AGE nº 03, de 10.09.2021.
CONSIDERANDO:que fatos dessa natureza devem ser apurados, visando o seu completo esclarecimento;
RESOLVE:
I-DETERMINAR A INSTAURAÇÃO DE APURAÇÃO ADMINISTRATIVA INTERNA – AAI, na modalidade investigativa, para apurar os fatos que deram origem ao Processo;
II-DESIGNAR o(a) Delegado(a) JANAINA CEDRAN BERGAMINI DE OLIVEIRA para que proceda à apuração, no prazo de 30 dias úteis.
III-REMETER à Divisão de Disciplina – DD/CG/PC-PA e à Diretoria de Administração – DA/PC-PA para que adotem as necessárias providências de alçada ao pleno cumprimento deste ato.
REGISTRE-SE, PUBLIQUE-SE e CUMPRA-SE.
RAIMUNDO BENASSULY MAUES JUNIOR
Corregedor-Geral da Polícia Civil

PORTARIA Nº 346/2023-AAI/INSTAURAÇÃO/DD/CG/PC-PA de 21/04/2023

CONSIDERANDO: a necessidade de apurar os fatos noticiados por meio do Processo Administrativo Eletrônico - PAE nº 2023/2182 referente ao quarto citado no item três do despacho de sequencial dois da Diretoria

de Recursos Humanos- DRH/PC-PA, o qual, em tese, não apresentou, em que pese notificado, a declaração de bens e valores prevista no Decreto Estadual nº 1.712, de 12.07.2021 e Instrução Normativa da AGE nº 03, de 10.09.2021.
CONSIDERANDO:que fatos dessa natureza devem ser apurados, visando o seu completo esclarecimento;
RESOLVE:
I-DETERMINAR A INSTAURAÇÃO DE APURAÇÃO ADMINISTRATIVA INTERNA – AAI, na modalidade investigativa, para apurar os fatos que deram origem ao Processo;
II-DESIGNAR o(a) Delegado(a) MÔNICA MEDEIROS DE OLIVEIRA para que proceda à apuração, no prazo de 30 dias úteis.
III-REMETER à Divisão de Disciplina – DD/CG/PC-PA e à Diretoria de Administração – DA/PC-PA para que adotem as necessárias providências de alçada ao pleno cumprimento deste ato.
REGISTRE-SE, PUBLIQUE-SE e CUMPRA-SE.
RAIMUNDO BENASSULY MAUES JUNIOR
Corregedor-Geral da Polícia Civil

PORTARIA Nº 347/2023-AAI/INSTAURAÇÃO/DD/CG/PC-PA de 21/04/2023

CONSIDERANDO: a necessidade de apurar os fatos noticiados por meio do Processo Administrativo Eletrônico - PAE nº 2023/2182 referente ao quinto citado no item três do despacho de sequencial dois da Diretoria de Recursos Humanos- DRH/PC-PA, o qual, em tese, não apresentou, em que pese notificado, a declaração de bens e valores prevista no Decreto Estadual nº 1.712, de 12.07.2021 e Instrução Normativa da AGE nº 03, de 10.09.2021.
CONSIDERANDO: que fatos dessa natureza devem ser apurados, visando o seu completo esclarecimento;
RESOLVE:
I-DETERMINAR A INSTAURAÇÃO DE APURAÇÃO ADMINISTRATIVA INTERNA – AAI, na modalidade investigativa, para apurar os fatos que deram origem ao Processo;
II-DESIGNAR o(a) Delegado(a) MÔNICA MEDEIROS DE OLIVEIRA para que proceda à apuração, no prazo de 30 dias úteis.
III-REMETER à Divisão de Disciplina – DD/CG/PC-PA e à Diretoria de Administração – DA/PC-PA para que adotem as necessárias providências de alçada ao pleno cumprimento deste ato.
REGISTRE-SE, PUBLIQUE-SE e CUMPRA-SE.
RAIMUNDO BENASSULY MAUES JUNIOR
Corregedor-Geral da Polícia Civil

PORTARIA Nº 348/2023-AAI/INSTAURAÇÃO/DD/CG/PC-PA de 21/04/2023

CONSIDERANDO: a necessidade de apurar os fatos noticiados por meio do Processo Administrativo Eletrônico - PAE nº 2023/2182 referente ao sexto citado no item três do despacho de sequencial dois da Diretoria de Recursos Humanos- DRH/PC-PA, o qual, em tese, não apresentou, em que pese notificado, a declaração de bens e valores prevista no Decreto Estadual nº 1.712, de 12.07.2021 e Instrução Normativa da AGE nº 03, de 10.09.2021.
CONSIDERANDO: que fatos dessa natureza devem ser apurados, visando o seu completo esclarecimento;
RESOLVE:
I-DETERMINAR A INSTAURAÇÃO DE APURAÇÃO ADMINISTRATIVA INTERNA – AAI, na modalidade investigativa, para apurar os fatos que deram origem ao Processo;
II- DESIGNAR o(a) Delegado(a) para que proceda à apuração, no prazo de 30 dias úteis.
III-REMETER à Divisão de Disciplina – DD/CG/PC-PA e à Diretoria de Administração – DA/PC-PA para que adotem as necessárias providências de alçada ao pleno cumprimento deste ato.
REGISTRE-SE, PUBLIQUE-SE e CUMPRA-SE.
RAIMUNDO BENASSULY MAUES JUNIOR
Corregedor-Geral da Polícia Civil

PORTARIA Nº 349/2023-AAI/INSTAURAÇÃO/DD/CG/PC-PA de 21/04/2023

CONSIDERANDO: a necessidade de apurar os fatos noticiados por meio do Processo Administrativo Eletrônico - PAE nº 2023/2182 referente ao sétimo citado no item três do despacho de sequencial dois da Diretoria de Recursos Humanos- DRH/PC-PA, o qual, em tese, não apresentou, em que pese notificado, a declaração de bens e valores prevista no Decreto Estadual nº 1.712, de 12.07.2021 e Instrução Normativa da AGE nº 03, de 10.09.2021.
CONSIDERANDO: que fatos dessa natureza devem ser apurados, visando o seu completo esclarecimento;
RESOLVE:
I-DETERMINAR A INSTAURAÇÃO DE APURAÇÃO ADMINISTRATIVA INTERNA – AAI, na modalidade investigativa, para apurar os fatos que deram origem ao Processo;
II- DESIGNAR o(a) Delegado(a) CYNTHIA DE FATIMA DE SOUZA VIANA para que proceda à apuração, no prazo de 30 dias úteis.
III-REMETER à Divisão de Disciplina – DD/CG/PC-PA e à Diretoria de Administração – DA/PC-PA para que adotem as necessárias providências de alçada ao pleno cumprimento deste ato.
REGISTRE-SE, PUBLIQUE-SE e CUMPRA-SE.
RAIMUNDO BENASSULY MAUES JUNIOR
Corregedor-Geral da Polícia Civil

PORTARIA Nº 350/2023-AAI/INSTAURAÇÃO/DD/CG/PC-PA de 21/04/2023

CONSIDERANDO: a necessidade de apurar os fatos noticiados por meio do Processo Administrativo Eletrônico - PAE nº 2023/2182 referente ao oitavo citado no item três do despacho de sequencial dois da Diretoria de Recursos Humanos- DRH/PC-PA, o qual, em tese, não apresentou, em que pese notificado, a declaração de bens e valores prevista no Decreto Estadual nº 1.712, de 12.07.2021 e Instrução Normativa da AGE nº 03, de 10.09.2021.
CONSIDERANDO: que fatos dessa natureza devem ser apurados, visando o seu completo esclarecimento;
RESOLVE:
I-DETERMINAR A INSTAURAÇÃO DE APURAÇÃO ADMINISTRATIVA INTERNA – AAI, na modalidade investigativa, para apurar os fatos que deram origem ao Processo;
II-DESIGNAR o(a) Delegado(a) CARMEN SUELY SOUZA DA SILVA para que proceda à apuração, no prazo de 30 dias úteis.
III-REMETER à Divisão de Disciplina – DD/CG/PC-PA e à Diretoria de Administração – DA/PC-PA para que adotem as necessárias providências de alçada ao pleno cumprimento deste ato.
REGISTRE-SE, PUBLIQUE-SE e CUMPRA-SE.
RAIMUNDO BENASSULY MAUES JUNIOR
Corregedor-Geral da Polícia Civil

PORTARIA Nº 351/2023-AAI/INSTAURAÇÃO/DD/CG/PC-PA de 21/04/2023

CONSIDERANDO: a necessidade de apurar os fatos noticiados por meio do Processo Administrativo Eletrônico - PAE nº 2023/2182 referente ao décimo citado no item três do despacho de sequencial dois da Diretoria de Recursos Humanos- DRH/PC-PA, o qual, em tese, não apresentou, em que pese notificado, a declaração de bens e valores prevista no Decreto Estadual nº 1.712, de 12.07.2021 e Instrução Normativa da AGE nº 03, de 10.09.2021.
CONSIDERANDO: que fatos dessa natureza devem ser apurados, visando o seu completo esclarecimento;
RESOLVE:
I-DETERMINAR A INSTAURAÇÃO DE APURAÇÃO ADMINISTRATIVA INTERNA – AAI, na modalidade investigativa, para apurar os fatos que deram origem ao Processo;
II- DESIGNAR o(a) Delegado(a) LENA JANNE BOTELHO DE ALMEIDA para que proceda à apuração, no prazo de 30 dias úteis.
III-REMETER à Divisão de Disciplina – DD/CG/PC-PA e à Diretoria de Administração – DA/PC-PA para que adotem as necessárias providências de alçada ao pleno cumprimento deste ato.
REGISTRE-SE, PUBLIQUE-SE e CUMPRA-SE.
RAIMUNDO BENASSULY MAUES JUNIOR
Corregedor-Geral da Polícia Civil

PORTARIA Nº 352/2023-AAI/INSTAURAÇÃO/DD/CG/PC-PA de 21/04/2023

CONSIDERANDO: a necessidade de apurar os fatos noticiados por meio do Processo Administrativo Eletrônico - PAE nº 2022/1613067 referente ao primeiro citado no item três do despacho de sequencial dois da Diretoria de Recursos Humanos- DRH/PC-PA, o qual, em tese, não apresentou, em que pese notificado, a declaração de bens e valores prevista no Decreto Estadual nº 1.712, de 12.07.2021 e Instrução Normativa da AGE nº 03, de 10.09.2021.
CONSIDERANDO: que fatos dessa natureza devem ser apurados, visando o seu completo esclarecimento;
RESOLVE:
I-DETERMINAR A INSTAURAÇÃO DE APURAÇÃO ADMINISTRATIVA INTERNA – AAI, na modalidade investigativa, para apurar os fatos que deram origem ao Processo;
II- DESIGNAR o(a) Delegado(a) MÔNICA MEDEIROS DE OLIVEIRA para que proceda à apuração, no prazo de 30 dias úteis.
III-REMETER à Divisão de Disciplina – DD/CG/PC-PA e à Diretoria de Administração – DA/PC-PA para que adotem as necessárias providências de alçada ao pleno cumprimento deste ato.
REGISTRE-SE, PUBLIQUE-SE e CUMPRA-SE.
RAIMUNDO BENASSULY MAUES JUNIOR
Corregedor-Geral da Polícia Civil

PORTARIA Nº 353/2023-AAI/INSTAURAÇÃO/DD/CG/PC-PA de 21/04/2023

CONSIDERANDO: a necessidade de apurar os fatos noticiados por meio do Processo Administrativo Eletrônico - PAE nº 2022/1613067 referente ao segundo citado no item três do despacho de sequencial dois da Diretoria de Recursos Humanos- DRH/PC-PA, o qual, em tese, não apresentou, em que pese notificado, a declaração de bens e valores prevista no Decreto Estadual nº 1.712, de 12.07.2021 e Instrução Normativa da AGE nº 03, de 10.09.2021.
CONSIDERANDO: que fatos dessa natureza devem ser apurados, visando o seu completo esclarecimento;
RESOLVE:
I-DETERMINAR A INSTAURAÇÃO DE APURAÇÃO ADMINISTRATIVA INTERNA – AAI, na modalidade investigativa, para apurar os fatos que deram origem ao Processo;
II-DESIGNAR o(a) Delegado(a) GERMANO DO NASCIMENTO LIMA para que proceda à apuração, no prazo de 30 dias úteis.
III-REMETER à Divisão de Disciplina – DD/CG/PC-PA e à Diretoria de Administração – DA/PC-PA para que adotem as necessárias providências de alçada ao pleno cumprimento deste ato.
REGISTRE-SE, PUBLIQUE-SE e CUMPRA-SE.
RAIMUNDO BENASSULY MAUES JUNIOR
Corregedor-Geral da Polícia Civil

PORTARIA Nº 354/2023-AAI/INSTAURAÇÃO/DD/CG/PC-PA de 21/04/2023

CONSIDERANDO: a necessidade de apurar os fatos noticiados por meio do Processo Administrativo Eletrônico - PAE nº 2022/1613067 referente ao terceiro citado no item três do despacho de sequencial dois da Diretoria

de Recursos Humanos- DRH/PC-PA, o qual, em tese, não apresentou, em que pese notificado, a declaração de bens e valores prevista no Decreto Estadual nº 1.712, de 12.07.2021 e Instrução Normativa da AGE nº 03, de 10.09.2021.
CONSIDERANDO: que fatos dessa natureza devem ser apurados, visando o seu completo esclarecimento;
RESOLVE:
I-DETERMINAR A INSTAURAÇÃO DE APURAÇÃO ADMINISTRATIVA INTERNA – AAI, na modalidade investigativa, para apurar os fatos que deram origem ao Processo;
II-DESIGNAR o(a) Delegado(a) VALDEREZ MARIA SOUZA DA SILVA para que proceda à apuração, no prazo de 30 dias úteis.
III-REMETER à Divisão de Disciplina – DD/CG/PC-PA e à Diretoria de Administração – DA/PC-PA para que adotem as necessárias providências de alçada ao pleno cumprimento deste ato.
REGISTRE-SE, PUBLIQUE-SE e CUMPRA-SE.
RAIMUNDO BENASSULY MAUES JUNIOR
Corregedor-Geral da Polícia Civil

PORTARIA Nº 355/2023-AAI/INSTAURAÇÃO/DD/CG/PC-PA de 21/04/2023

CONSIDERANDO: a necessidade de apurar os fatos noticiados por meio do Processo Administrativo Eletrônico - PAE nº 2022/1613067 referente ao quarto citado no item três do despacho de sequencial dois da Diretoria de Recursos Humanos- DRH/PC-PA, o qual, em tese, não apresentou, em que pese notificado, a declaração de bens e valores prevista no Decreto Estadual nº 1.712, de 12.07.2021 e Instrução Normativa da AGE nº 03, de 10.09.2021.
CONSIDERANDO: que fatos dessa natureza devem ser apurados, visando o seu completo esclarecimento;
RESOLVE:
I-DETERMINAR A INSTAURAÇÃO DE APURAÇÃO ADMINISTRATIVA INTERNA – AAI, na modalidade investigativa, para apurar os fatos que deram origem ao Processo;
II-DESIGNAR o(a) Delegado(a) LEOMAR NARZILA MAUES PEREIRA para que proceda à apuração, no prazo de 30 dias úteis.
III-REMETER à Divisão de Disciplina – DD/CG/PC-PA e à Diretoria de Administração – DA/PC-PA para que adotem as necessárias providências de alçada ao pleno cumprimento deste ato.
REGISTRE-SE, PUBLIQUE-SE e CUMPRA-SE.
RAIMUNDO BENASSULY MAUES JUNIOR
Corregedor-Geral da Polícia Civil

PORTARIA Nº 356/2023-AAI/INSTAURAÇÃO/DD/CG/PC-PA de 21/04/2023

CONSIDERANDO: a necessidade de apurar os fatos noticiados por meio do Processo Administrativo Eletrônico - PAE nº 2022/1613067 referente ao quinto citado no item três do despacho de sequencial dois da Diretoria de Recursos Humanos- DRH/PC-PA, o qual, em tese, não apresentou, em que pese notificado, a declaração de bens e valores prevista no Decreto Estadual nº 1.712, de 12.07.2021 e Instrução Normativa da AGE nº 03, de 10.09.2021.
CONSIDERANDO: que fatos dessa natureza devem ser apurados, visando o seu completo esclarecimento;
RESOLVE:
I-DETERMINAR A INSTAURAÇÃO DE APURAÇÃO ADMINISTRATIVA INTERNA – AAI, na modalidade investigativa, para apurar os fatos que deram origem ao Processo;
II-DESIGNAR o(a) Delegado(a) JANAINA CEDRAN BERGAMINI DE OLIVEIRA para que proceda à apuração, no prazo de 30 dias úteis.
III-REMETER à Divisão de Disciplina – DD/CG/PC-PA e à Diretoria de Administração – DA/PC-PA para que adotem as necessárias providências de alçada ao pleno cumprimento deste ato.
REGISTRE-SE, PUBLIQUE-SE e CUMPRA-SE.
RAIMUNDO BENASSULY MAUES JUNIOR
Corregedor-Geral da Polícia Civil

PORTARIA Nº 357/2023-AAI/INSTAURAÇÃO/DD/CG/PC-PA de 21/04/2023

CONSIDERANDO: a necessidade de apurar os fatos noticiados por meio do Processo Administrativo Eletrônico - PAE nº 2022/1613067 referente ao sexto citado no item três do despacho de sequencial dois da Diretoria de Recursos Humanos- DRH/PC-PA, o qual, em tese, não apresentou, em que pese notificado, a declaração de bens e valores prevista no Decreto Estadual nº 1.712, de 12.07.2021 e Instrução Normativa da AGE nº 03, de 10.09.2021.
CONSIDERANDO: que fatos dessa natureza devem ser apurados, visando o seu completo esclarecimento;
RESOLVE:
I-DETERMINAR A INSTAURAÇÃO DE APURAÇÃO ADMINISTRATIVA INTERNA – AAI, na modalidade investigativa, para apurar os fatos que deram origem ao Processo;
II-DESIGNAR o(a) Delegado(a) IVONE FERNANDES SHERRING para que proceda à apuração, no prazo de 30 dias úteis.
III-REMETER à Divisão de Disciplina – DD/CG/PC-PA e à Diretoria de Administração – DA/PC-PA para que adotem as necessárias providências de alçada ao pleno cumprimento deste ato.
REGISTRE-SE, PUBLIQUE-SE e CUMPRA-SE.
RAIMUNDO BENASSULY MAUES JUNIOR
Corregedor-Geral da Polícia Civil

PORTARIA Nº 358/2023-AAI/INSTAURAÇÃO/DD/CG/PC-PA de 21/04/2023

CONSIDERANDO: a necessidade de apurar os fatos noticiados por meio do Processo Administrativo Eletrônico - PAE nº 2022/1613067 referente ao sétimo citado no item três do despacho de sequencial dois da Diretoria de Recursos Humanos- DRH/PC-PA, o qual, em tese, não apresentou, em que pese notificado, a declaração de bens e valores prevista no Decreto Estadual nº 1.712, de 12.07.2021 e Instrução Normativa da AGE nº 03, de 10.09.2021.
CONSIDERANDO: que fatos dessa natureza devem ser apurados, visando o seu completo esclarecimento;
RESOLVE:
I-DETERMINAR A INSTAURAÇÃO DE APURAÇÃO ADMINISTRATIVA INTERNA – AAI, na modalidade investigativa, para apurar os fatos que deram origem ao Processo;
II-DESIGNAR o(a) Delegado(a) EDINALDO SILVA DE SOUSA para que proceda à apuração, no prazo de 30 dias úteis.
III-REMETER à Divisão de Disciplina – DD/CG/PC-PA e à Diretoria de Administração – DA/PC-PA para que adotem as necessárias providências de alçada ao pleno cumprimento deste ato.
REGISTRE-SE, PUBLIQUE-SE e CUMPRA-SE.
RAIMUNDO BENASSULY MAUES JUNIOR
Corregedor-Geral da Polícia Civil

PORTARIA Nº 359/2023-AAI/INSTAURAÇÃO/DD/CG/PC-PA de 21/04/2023

CONSIDERANDO: a necessidade de apurar os fatos noticiados por meio do Processo Administrativo Eletrônico - PAE nº 2022/1613067 referente ao oitavo citado no item três do despacho de sequencial dois da Diretoria de Recursos Humanos- DRH/PC-PA, o qual, em tese, não apresentou, em que pese notificado, a declaração de bens e valores prevista no Decreto Estadual nº 1.712, de 12.07.2021 e Instrução Normativa da AGE nº 03, de 10.09.2021.
CONSIDERANDO: que fatos dessa natureza devem ser apurados, visando o seu completo esclarecimento;
RESOLVE: I - DETERMINAR A INSTAURAÇÃO DE APURAÇÃO ADMINISTRATIVA INTERNA – AAI, na modalidade investigativa, para apurar os fatos que deram origem ao Processo;
II - DESIGNAR o(a) Delegado(a) MARCELO DELGADO DIAS para que proceda à apuração, no prazo de 30 dias úteis.
III - REMETER à Divisão de Disciplina – DD/CG/PC-PA e à Diretoria de Administração – DA/PC-PA para que adotem as necessárias providências de alçada ao pleno cumprimento deste ato.
REGISTRE-SE, PUBLIQUE-SE e CUMPRA-SE.
RAIMUNDO BENASSULY MAUES JUNIOR
Corregedor-Geral da Polícia Civil

PORTARIA Nº 360/2023-AAI/INSTAURAÇÃO/DD/CG/PC-PA de 21/04/2023

CONSIDERANDO: a necessidade de apurar os fatos noticiados por meio do Processo Administrativo Eletrônico - PAE nº 2022/1613067 referente ao nono citado no item três do despacho de sequencial dois da Diretoria de Recursos Humanos- DRH/PC-PA, o qual, em tese, não apresentou, em que pese notificado, a declaração de bens e valores prevista no Decreto Estadual nº 1.712, de 12.07.2021 e Instrução Normativa da AGE nº 03, de 10.09.2021.
CONSIDERANDO: que fatos dessa natureza devem ser apurados, visando o seu completo esclarecimento;
RESOLVE: I - DETERMINAR A INSTAURAÇÃO DE APURAÇÃO ADMINISTRATIVA INTERNA – AAI, na modalidade investigativa, para apurar os fatos que deram origem ao Processo;
II - DESIGNAR o(a) Delegado(a) FERNANDO PITTON ALBANESE para que proceda à apuração, no prazo de 30 dias úteis.
III - REMETER à Divisão de Disciplina – DD/CG/PC-PA e à Diretoria de Administração – DA/PC-PA para que adotem as necessárias providências de alçada ao pleno cumprimento deste ato.
REGISTRE-SE, PUBLIQUE-SE e CUMPRA-SE.
RAIMUNDO BENASSULY MAUES JUNIOR
Corregedor-Geral da Polícia Civil

PORTARIA Nº 361/2023-AAI/INSTAURAÇÃO/DD/CG/PC-PA de 21/04/2023

CONSIDERANDO: a necessidade de apurar os fatos noticiados por meio do Processo Administrativo Eletrônico - PAE nº 2022/1613067 referente ao décimo citado no item três do despacho de sequencial dois da Diretoria de Recursos Humanos- DRH/PC-PA, o qual, em tese, não apresentou, em que pese notificado, a declaração de bens e valores prevista no Decreto Estadual nº 1.712, de 12.07.2021 e Instrução Normativa da AGE nº 03, de 10.09.2021.
CONSIDERANDO: que fatos dessa natureza devem ser apurados, visando o seu completo esclarecimento;
RESOLVE:
I-DETERMINAR A INSTAURAÇÃO DE APURAÇÃO ADMINISTRATIVA INTERNA – AAI, na modalidade investigativa, para apurar os fatos que deram origem ao Processo;
II- DESIGNAR o(a) Delegado(a) SIMONE EDORON MACHADO ARAUJO para que proceda à apuração, no prazo de 30 dias úteis.
III-REMETER à Divisão de Disciplina – DD/CG/PC-PA e à Diretoria de Administração – DA/PC-PA para que adotem as necessárias providências de alçada ao pleno cumprimento deste ato.
REGISTRE-SE, PUBLIQUE-SE e CUMPRA-SE.
RAIMUNDO BENASSULY MAUES JUNIOR
Corregedor-Geral da Polícia Civil

PORTARIA Nº 362/2023-AAI/INSTAURAÇÃO/DD/CG/PC-PA de 21/04/2023

CONSIDERANDO: a necessidade de apurar os fatos noticiados por meio do Processo Administrativo Eletrônico - PAE nº 2023/82791 referente ao primeiro citado no item três do despacho de sequencial dois da Diretoria de Recursos Humanos- DRH/PC-PA, o qual, em tese, não apresentou, em que pese notificado, a declaração de bens e valores prevista no Decreto

Estadual nº 1.712, de 12.07.2021 e Instrução Normativa da AGE nº 03, de 10.09.2021.
CONSIDERANDO: que fatos dessa natureza devem ser apurados, visando o seu completo esclarecimento;
RESOLVE:
I-DETERMINAR A INSTAURAÇÃO DE APURAÇÃO ADMINISTRATIVA INTERNA – AAI, na modalidade investigativa, para apurar os fatos que deram origem ao Processo;
II-DESIGNAR o(a) Delegado(a) MARA ROSA DE FRANCA SOUZA para que proceda à apuração, no prazo de 30 dias úteis.
III-REMETER à Divisão de Disciplina – DD/CG/PC-PA e à Diretoria de Administração – DA/PC-PA para que adotem as necessárias providências de alçada ao pleno cumprimento deste ato.
REGISTRE-SE, PUBLIQUE-SE e CUMPRA-SE.
RAIMUNDO BENASSULY MAUES JUNIOR
Corregedor-Geral da Polícia Civil

PORTARIA Nº 363/2023-AAI/INSTAURAÇÃO/DD/CG/PC-PA de 21/04/2023

CONSIDERANDO: a necessidade de apurar os fatos noticiados por meio do Processo Administrativo Eletrônico - PAE nº 2023/82791 referente ao segundo citado no item três do despacho de sequencial dois da Diretoria de Recursos Humanos- DRH/PC-PA, o qual, em tese, não apresentou, em que pese notificado, a declaração de bens e valores prevista no Decreto Estadual nº 1.712, de 12.07.2021 e Instrução Normativa da AGE nº 03, de 10.09.2021.
CONSIDERANDO: que fatos dessa natureza devem ser apurados, visando o seu completo esclarecimento;
RESOLVE:
I-DETERMINAR A INSTAURAÇÃO DE APURAÇÃO ADMINISTRATIVA INTERNA – AAI, na modalidade investigativa, para apurar os fatos que deram origem ao Processo;
II-DESIGNAR o(a) Delegado(a) LENA JANNE BOTELHO DE ALMEIDA para que proceda à apuração, no prazo de 30 dias úteis.
III-REMETER à Divisão de Disciplina – DD/CG/PC-PA e à Diretoria de Administração – DA/PC-PA para que adotem as necessárias providências de alçada ao pleno cumprimento deste ato.
REGISTRE-SE, PUBLIQUE-SE e CUMPRA-SE.
RAIMUNDO BENASSULY MAUES JUNIOR
Corregedor-Geral da Polícia Civil

PORTARIA Nº 364/2023-AAI/INSTAURAÇÃO/DD/CG/PC-PA de 21/04/2023

CONSIDERANDO: a necessidade de apurar os fatos noticiados por meio do Processo Administrativo Eletrônico - PAE nº 2023/82791 referente ao quarto citado no item três do despacho de sequencial dois da Diretoria de Recursos Humanos- DRH/PC-PA, o qual, em tese, não apresentou, em que pese notificado, a declaração de bens e valores prevista no Decreto Estadual nº 1.712, de 12.07.2021 e Instrução Normativa da AGE nº 03, de 10.09.2021.
CONSIDERANDO: que fatos dessa natureza devem ser apurados, visando o seu completo esclarecimento;
RESOLVE:
I-DETERMINAR A INSTAURAÇÃO DE APURAÇÃO ADMINISTRATIVA INTERNA – AAI, na modalidade investigativa, para apurar os fatos que deram origem ao Processo;
II-DESIGNAR o(a) Delegado(a) LEOMAR NARZILA MAUES PEREIRA para que proceda à apuração, no prazo de 30 dias úteis.
III-REMETER à Divisão de Disciplina – DD/CG/PC-PA e à Diretoria de Administração – DA/PC-PA para que adotem as necessárias providências de alçada ao pleno cumprimento deste ato.
REGISTRE-SE, PUBLIQUE-SE e CUMPRA-SE.
RAIMUNDO BENASSULY MAUES JUNIOR
Corregedor-Geral da Polícia Civil

PORTARIA Nº 365/2023-AAI/INSTAURAÇÃO/DD/CG/PC-PA de 21/04/2023

CONSIDERANDO: a necessidade de apurar os fatos noticiados por meio do Processo Administrativo Eletrônico - PAE nº 2023/82791 referente ao sexto citado no item três do despacho de sequencial dois da Diretoria de Recursos Humanos- DRH/PC-PA, o qual, em tese, não apresentou, em que pese notificado, a declaração de bens e valores prevista no Decreto Estadual nº 1.712, de 12.07.2021 e Instrução Normativa da AGE nº 03, de 10.09.2021.
CONSIDERANDO: que fatos dessa natureza devem ser apurados, visando o seu completo esclarecimento;
RESOLVE:
I-DETERMINAR A INSTAURAÇÃO DE APURAÇÃO ADMINISTRATIVA INTERNA – AAI, na modalidade investigativa, para apurar os fatos que deram origem ao Processo;
II-DESIGNAR o(a) Delegado(a) MÔNICA MEDEIROS DE OLIVEIRA para que proceda à apuração, no prazo de 30 dias úteis.
III-EMETER à Divisão de Disciplina – DD/CG/PC-PA e à Diretoria de Administração – DA/PC-PA para que adotem as necessárias providências de alçada ao pleno cumprimento deste ato.
REGISTRE-SE, PUBLIQUE-SE e CUMPRA-SE.
RAIMUNDO BENASSULY MAUES JUNIOR
Corregedor-Geral da Polícia Civil

PORTARIA Nº 366/2023-AAI/INSTAURAÇÃO/DD/CG/PC-PA de 21/04/2023

CONSIDERANDO: a necessidade de apurar os fatos noticiados por meio do Processo Administrativo Eletrônico - PAE nº 2023/1064 referente ao primeiro citado no item três do despacho de sequencial dois da Diretoria de Recursos Humanos- DRH/PC-PA, o qual, em tese, não apresentou, em que pese notificado, a declaração de bens e valores prevista no Decreto Estadual nº 1.712, de 12.07.2021 e Instrução Normativa da AGE nº 03, de 10.09.2021.
CONSIDERANDO: que fatos dessa natureza devem ser apurados, visando o seu completo esclarecimento;
RESOLVE:
I-DETERMINAR A INSTAURAÇÃO DE APURAÇÃO ADMINISTRATIVA INTERNA – AAI, na modalidade investigativa, para apurar os fatos que deram origem ao Processo;
II-DESIGNAR o(a) Delegado(a) LEOMAR NARZILA MAUES PEREIRA para que proceda à apuração, no prazo de 30 dias úteis.
III-REMETER à Divisão de Disciplina – DD/CG/PC-PA e à Diretoria de Administração – DA/PC-PA para que adotem as necessárias providências de alçada ao pleno cumprimento deste ato.
REGISTRE-SE, PUBLIQUE-SE e CUMPRA-SE.
RAIMUNDO BENASSULY MAUES JUNIOR
Corregedor-Geral da Polícia Civil

PORTARIA Nº 367/2023-AAI/INSTAURAÇÃO/DD/CG/PC-PA de 21/04/2023

CONSIDERANDO: a necessidade de apurar os fatos noticiados por meio do Processo Administrativo Eletrônico - PAE nº 2023/1064 referente ao segundo citado no item três do despacho de sequencial dois da Diretoria de Recursos Humanos- DRH/PC-PA, o qual, em tese, não apresentou, em que pese notificado, a declaração de bens e valores prevista no Decreto Estadual nº 1.712, de 12.07.2021 e Instrução Normativa da AGE nº 03, de 10.09.2021.
CONSIDERANDO: que fatos dessa natureza devem ser apurados, visando o seu completo esclarecimento;
RESOLVE:
I-DETERMINAR A INSTAURAÇÃO DE APURAÇÃO ADMINISTRATIVA INTERNA – AAI, na modalidade investigativa, para apurar os fatos que deram origem ao Processo;
II-DESIGNAR o(a) Delegado(a) GUSTAVO JOSE FONTENELE BARREIRA para que proceda à apuração, no prazo de 30 dias úteis.
III-REMETER à Divisão de Disciplina – DD/CG/PC-PA e à Diretoria de Administração – DA/PC-PA para que adotem as necessárias providências de alçada ao pleno cumprimento deste ato.
REGISTRE-SE, PUBLIQUE-SE e CUMPRA-SE.
RAIMUNDO BENASSULY MAUES JUNIOR
Corregedor-Geral da Polícia Civil

PORTARIA Nº 368/2023-AAI/INSTAURAÇÃO/DD/CG/PC-PA de 21/04/2023

CONSIDERANDO: a necessidade de apurar os fatos noticiados por meio do Processo Administrativo Eletrônico - PAE nº 2023/1064 referente ao terceiro citado no item três do despacho de sequencial dois da Diretoria de Recursos Humanos- DRH/PC-PA, o qual, em tese, não apresentou, em que pese notificado, a declaração de bens e valores prevista no Decreto Estadual nº 1.712, de 12.07.2021 e Instrução Normativa da AGE nº 03, de 10.09.2021.
CONSIDERANDO: que fatos dessa natureza devem ser apurados, visando o seu completo esclarecimento;
RESOLVE:
I-DETERMINAR A INSTAURAÇÃO DE APURAÇÃO ADMINISTRATIVA INTERNA – AAI, na modalidade investigativa, para apurar os fatos que deram origem ao Processo;
II-DESIGNAR o(a) Delegado(a) MARCELO DELGADO DIAS para que proceda à apuração, no prazo de 30 dias úteis.
III-REMETER à Divisão de Disciplina – DD/CG/PC-PA e à Diretoria de Administração – DA/PC-PA para que adotem as necessárias providências de alçada ao pleno cumprimento deste ato.
REGISTRE-SE, PUBLIQUE-SE e CUMPRA-SE.
RAIMUNDO BENASSULY MAUES JUNIOR
Corregedor-Geral da Polícia Civil

PORTARIA Nº 369/2023-AAI/INSTAURAÇÃO/DD/CG/PC-PA de 21/04/2023

CONSIDERANDO: a necessidade de apurar os fatos noticiados por meio do Processo Administrativo Eletrônico - PAE nº 2023/1064 referente ao quarto citado no item três do despacho de sequencial dois da Diretoria de Recursos Humanos- DRH/PC-PA, o qual, em tese, não apresentou, em que pese notificado, a declaração de bens e valores prevista no Decreto Estadual nº 1.712, de 12.07.2021 e Instrução Normativa da AGE nº 03, de 10.09.2021.
CONSIDERANDO: que fatos dessa natureza devem ser apurados, visando o seu completo esclarecimento;
RESOLVE:
I-DETERMINAR A INSTAURAÇÃO DE APURAÇÃO ADMINISTRATIVA INTERNA – AAI, na modalidade investigativa, para apurar os fatos que deram origem ao Processo;
II-DESIGNAR o(a) Delegado(a) FERNANDO PITTON ALBANESE para que proceda à apuração, no prazo de 30 dias úteis.
III-REMETER à Divisão de Disciplina – DD/CG/PC-PA e à Diretoria de Administração – DA/PC-PA para que adotem as necessárias providências de alçada ao pleno cumprimento deste ato.
REGISTRE-SE, PUBLIQUE-SE e CUMPRA-SE.
RAIMUNDO BENASSULY MAUES JUNIOR
Corregedor-Geral da Polícia Civil

PORTARIA Nº 370/2023-AAI/INSTAURAÇÃO/DD/CG/PC-PA de 21/04/2023

CONSIDERANDO: a necessidade de apurar os fatos noticiados por meio do Processo Administrativo Eletrônico - PAE nº 2023/1064 referente ao sexto citado no item três do despacho de sequencial dois da Diretoria de Recursos Humanos- DRH/PC-PA, o qual, em tese, não apresentou, em que pese notificado, a declaração de bens e valores prevista no Decreto Es-

tadual nº 1.712, de 12.07.2021 e Instrução Normativa da AGE nº 03, de 10.09.2021.
CONSIDERANDO: que fatos dessa natureza devem ser apurados, visando o seu completo esclarecimento;
RESOLVE:
I-DETERMINAR A INSTAURAÇÃO DE APURAÇÃO ADMINISTRATIVA INTERNA – AAI, na modalidade investigativa, para apurar os fatos que deram origem ao Processo;
II-DESIGNAR o(a) Delegado(a) LEOMAR NARZILA MAUES PEREIRA para que proceda à apuração, no prazo de 30 dias úteis.
III-REMETER à Divisão de Disciplina – DD/CG/PC-PA e à Diretoria de Administração – DA/PC-PA para que adotem as necessárias providências de alçada ao pleno cumprimento deste ato.
REGISTRE-SE, PUBLIQUE-SE e CUMPRA-SE.
RAIMUNDO BENASSULY MAUES JUNIOR
Corregedor-Geral da Polícia Civil

PORTARIA Nº 371/2023-AAI/INSTAURAÇÃO/DD/CG/PC-PA de 21/04/2023

CONSIDERANDO: a necessidade de apurar os fatos noticiados por meio do Processo Administrativo Eletrônico - PAE nº 2023/1064 referente ao sétimo citado no item três do despacho de sequencial dois da Diretoria de Recursos Humanos- DRH/PC-PA, o qual, em tese, não apresentou, em que pese notificado, a declaração de bens e valores prevista no Decreto Estadual nº 1.712, de 12.07.2021 e Instrução Normativa da AGE nº 03, de 10.09.2021.
CONSIDERANDO: que fatos dessa natureza devem ser apurados, visando o seu completo esclarecimento;
RESOLVE:
I-DETERMINAR A INSTAURAÇÃO DE APURAÇÃO ADMINISTRATIVA INTERNA – AAI, na modalidade investigativa, para apurar os fatos que deram origem ao Processo;
II-DESIGNAR o(a) Delegado(a) GERMANO DO NASCIMENTO LIMA para que proceda à apuração, no prazo de 30 dias úteis.
III-REMETER à Divisão de Disciplina – DD/CG/PC-PA e à Diretoria de Administração – DA/PC-PA para que adotem as necessárias providências de alçada ao pleno cumprimento deste ato.
REGISTRE-SE, PUBLIQUE-SE e CUMPRA-SE.
RAIMUNDO BENASSULY MAUES JUNIOR
Corregedor-Geral da Polícia Civil

PORTARIA Nº 372/2023-AAI/INSTAURAÇÃO/DD/CG/PC-PA de 21/04/2023

CONSIDERANDO: a necessidade de apurar os fatos noticiados por meio do Processo Administrativo Eletrônico - PAE nº 2023/1064 referente ao oitavo citado no item três do despacho de sequencial dois da Diretoria de Recursos Humanos- DRH/PC-PA, o qual, em tese, não apresentou, em que pese notificado, a declaração de bens e valores prevista no Decreto Estadual nº 1.712, de 12.07.2021 e Instrução Normativa da AGE nº 03, de 10.09.2021.
CONSIDERANDO: que fatos dessa natureza devem ser apurados, visando o seu completo esclarecimento;
RESOLVE:
I-DETERMINAR A INSTAURAÇÃO DE APURAÇÃO ADMINISTRATIVA INTERNA – AAI, na modalidade investigativa, para apurar os fatos que deram origem ao Processo;
II- DESIGNAR o(a) Delegado(a) VALDEREZ MARIA SOUZA DA SILVA para que proceda à apuração, no prazo de 30 dias úteis.
III-REMETER à Divisão de Disciplina – DD/CG/PC-PA e à Diretoria de Administração – DA/PC-PA para que adotem as necessárias providências de alçada ao pleno cumprimento deste ato.
REGISTRE-SE, PUBLIQUE-SE e CUMPRA-SE.
RAIMUNDO BENASSULY MAUES JUNIOR
Corregedor-Geral da Polícia Civil

PORTARIA Nº 373/2023-AAI/INSTAURAÇÃO/DD/CG/PC-PA de 21/04/2023

CONSIDERANDO: a necessidade de apurar os fatos noticiados por meio do Processo Administrativo Eletrônico - PAE nº 2023/1064 referente ao nono citado no item três do despacho de sequencial dois da Diretoria de Recursos Humanos- DRH/PC-PA, o qual, em tese, não apresentou, em que pese notificado, a declaração de bens e valores prevista no Decreto Estadual nº 1.712, de 12.07.2021 e Instrução Normativa da AGE nº 03, de 10.09.2021.
CONSIDERANDO: que fatos dessa natureza devem ser apurados, visando o seu completo esclarecimento;
RESOLVE:
I-DETERMINAR A INSTAURAÇÃO DE APURAÇÃO ADMINISTRATIVA INTERNA – AAI, na modalidade investigativa, para apurar os fatos que deram origem ao Processo;
II-DESIGNAR o(a) Delegado(a) EDINALDO SILVA DE SOUSA para que proceda à apuração, no prazo de 30 dias úteis.
III-REMETER à Divisão de Disciplina – DD/CG/PC-PA e à Diretoria de Administração – DA/PC-PA para que adotem as necessárias providências de alçada ao pleno cumprimento deste ato.
REGISTRE-SE, PUBLIQUE-SE e CUMPRA-SE.
RAIMUNDO BENASSULY MAUES JUNIOR
Corregedor-Geral da Polícia Civil

PORTARIA Nº 374/2023-AAI/INSTAURAÇÃO/DD/CG/PC-PA de 21/04/2023

CONSIDERANDO: a necessidade de apurar os fatos noticiados por meio do Processo Administrativo Eletrônico - PAE nº 2022/1647481 referente ao primeiro citado no item três do despacho de sequencial dois da Diretoria de Recursos Humanos- DRH/PC-PA, o qual, em tese, não apresentou, em que pese notificado, a declaração de bens e valores prevista no Decreto Estadual nº 1.712, de 12.07.2021 e Instrução Normativa da AGE nº 03, de 10.09.2021.
CONSIDERANDO: que fatos dessa natureza devem ser apurados, visando o seu completo esclarecimento;
RESOLVE:
I-DETERMINAR A INSTAURAÇÃO DE APURAÇÃO ADMINISTRATIVA INTERNA – AAI, na modalidade investigativa, para apurar os fatos que deram origem ao Processo;
II-DESIGNAR o(a) Delegado(a) IVONE FERNANDES SHERRING para que proceda à apuração, no prazo de 30 dias úteis.
III-REMETER à Divisão de Disciplina – DD/CG/PC-PA e à Diretoria de Administração – DA/PC-PA para que adotem as necessárias providências de alçada ao pleno cumprimento deste ato.
REGISTRE-SE, PUBLIQUE-SE e CUMPRA-SE.
RAIMUNDO BENASSULY MAUES JUNIOR
Corregedor-Geral da Polícia Civil

PORTARIA Nº 375/2023-AAI/INSTAURAÇÃO/DD/CG/PC-PA de 21/04/2023

CONSIDERANDO: a necessidade de apurar os fatos noticiados por meio do Processo Administrativo Eletrônico - PAE nº 2022/1647481 referente ao segundo citado no item três do despacho de sequencial dois da Diretoria de Recursos Humanos- DRH/PC-PA, o qual, em tese, não apresentou, em que pese notificado, a declaração de bens e valores prevista no Decreto Estadual nº 1.712, de 12.07.2021 e Instrução Normativa da AGE nº 03, de 10.09.2021.
CONSIDERANDO: que fatos dessa natureza devem ser apurados, visando o seu completo esclarecimento;
RESOLVE:
I-DETERMINAR A INSTAURAÇÃO DE APURAÇÃO ADMINISTRATIVA INTERNA – AAI, na modalidade investigativa, para apurar os fatos que deram origem ao Processo;
II-DESIGNAR o(a) Delegado(a) GUSTAVO JOSE FONTENELE BARREIRA para que proceda à apuração, no prazo de 30 dias úteis.
III-REMETER à Divisão de Disciplina – DD/CG/PC-PA e à Diretoria de Administração – DA/PC-PA para que adotem as necessárias providências de alçada ao pleno cumprimento deste ato.
REGISTRE-SE, PUBLIQUE-SE e CUMPRA-SE.
RAIMUNDO BENASSULY MAUES JUNIOR
Corregedor-Geral da Polícia Civil

PORTARIA Nº 376/2023-AAI/INSTAURAÇÃO/DD/CG/PC-PA de 21/04/2023

CONSIDERANDO: a necessidade de apurar os fatos noticiados por meio do Processo Administrativo Eletrônico - PAE nº 2022/1647481 referente ao quarto citado no item três do despacho de sequencial dois da Diretoria de Recursos Humanos- DRH/PC-PA, o qual, em tese, não apresentou, em que pese notificado, a declaração de bens e valores prevista no Decreto Estadual nº 1.712, de 12.07.2021 e Instrução Normativa da AGE nº 03, de 10.09.2021.
CONSIDERANDO: que fatos dessa natureza devem ser apurados, visando o seu completo esclarecimento;
RESOLVE:
I-DETERMINAR A INSTAURAÇÃO DE APURAÇÃO ADMINISTRATIVA INTERNA – AAI, na modalidade investigativa, para apurar os fatos que deram origem ao Processo;
II-DESIGNAR o(a) Delegado(a) LEOMAR NARZILA MAUES PEREIRA para que proceda à apuração, no prazo de 30 dias úteis.
III-REMETER à Divisão de Disciplina – DD/CG/PC-PA e à Diretoria de Administração – DA/PC-PA para que adotem as necessárias providências de alçada ao pleno cumprimento deste ato.
REGISTRE-SE, PUBLIQUE-SE e CUMPRA-SE.
RAIMUNDO BENASSULY MAUES JUNIOR
Corregedor-Geral da Polícia Civil

PORTARIA Nº 377/2023-AAI/INSTAURAÇÃO/DD/CG/PC-PA de 21/04/2023

CONSIDERANDO: a necessidade de apurar os fatos noticiados por meio do Processo Administrativo Eletrônico - PAE nº 2022/1647481 referente ao sétimo citado no item três do despacho de sequencial dois da Diretoria de Recursos Humanos- DRH/PC-PA, o qual, em tese, não apresentou, em que pese notificado, a declaração de bens e valores prevista no Decreto Estadual nº 1.712, de 12.07.2021 e Instrução Normativa da AGE nº 03, de 10.09.2021.
CONSIDERANDO: que fatos dessa natureza devem ser apurados, visando o seu completo esclarecimento;
RESOLVE:
I-DETERMINAR A INSTAURAÇÃO DE APURAÇÃO ADMINISTRATIVA INTERNA – AAI, na modalidade investigativa, para apurar os fatos que deram origem ao Processo;
II-DESIGNAR o(a) Delegado(a) MÔNICA MEDEIROS DE OLIVEIRA para que proceda à apuração, no prazo de 30 dias úteis.
III-REMETER à Divisão de Disciplina – DD/CG/PC-PA e à Diretoria de Administração – DA/PC-PA para que adotem as necessárias providências de alçada ao pleno cumprimento deste ato.
REGISTRE-SE, PUBLIQUE-SE e CUMPRA-SE.
RAIMUNDO BENASSULY MAUES JUNIOR
Corregedor-Geral da Polícia Civil

PORTARIA Nº 378/2023-AAI/INSTAURAÇÃO/DD/CG/PC-PA de 21/04/2023

CONSIDERANDO: a necessidade de apurar os fatos noticiados por meio do Processo Administrativo Eletrônico - PAE nº 2022/1647481 referente ao oitavo citado no item três do despacho de sequencial dois da Diretoria de Recursos Humanos- DRH/PC-PA, o qual, em tese, não apresentou, em que pese notificado, a declaração de bens e valores prevista no Decreto

Estadual nº 1.712, de 12.07.2021 e Instrução Normativa da AGE nº 03, de 10.09.2021.
CONSIDERANDO: que fatos dessa natureza devem ser apurados, visando o seu completo esclarecimento;
RESOLVE:
I-DETERMINAR A INSTAURAÇÃO DE APURAÇÃO ADMINISTRATIVA INTERNA – AAI, na modalidade investigativa, para apurar os fatos que deram origem ao Processo;
II-DESIGNAR o(a) Delegado(a) VALDEREZ MARIA SOUZA DA SILVA para que proceda à apuração, no prazo de 30 dias úteis.
III-REMETER à Divisão de Disciplina – DD/CG/PC-PA e à Diretoria de Administração – DA/PC-PA para que adotem as necessárias providências de alçada ao pleno cumprimento deste ato.
REGISTRE-SE, PUBLIQUE-SE e CUMPRA-SE.
RAIMUNDO BENASSULY MAUES JUNIOR
Corregedor-Geral da Polícia Civil

PORTARIA Nº 379/2023-AAI/INSTAURAÇÃO/DD/CG/PC-PA de 21/04/2023

CONSIDERANDO: a necessidade de apurar os fatos noticiados por meio do Processo Administrativo Eletrônico - PAE nº 2022/1647481 referente ao nono citado no item três do despacho de sequencial dois da Diretoria de Recursos Humanos- DRH/PC-PA, o qual, em tese, não apresentou, em que pese notificado, a declaração de bens e valores prevista no Decreto Estadual nº 1.712, de 12.07.2021 e Instrução Normativa da AGE nº 03, de 10.09.2021.
CONSIDERANDO: que fatos dessa natureza devem ser apurados, visando o seu completo esclarecimento;
RESOLVE:
I-DETERMINAR A INSTAURAÇÃO DE APURAÇÃO ADMINISTRATIVA INTERNA – AAI, na modalidade investigativa, para apurar os fatos que deram origem ao Processo;
II-DESIGNAR o(a) Delegado(a) IVONE FERNANDES SHERRING para que proceda à apuração, no prazo de 30 dias úteis.
III-REMETER à Divisão de Disciplina – DD/CG/PC-PA e à Diretoria de Administração – DA/PC-PA para que adotem as necessárias providências de alçada ao pleno cumprimento deste ato.
REGISTRE-SE, PUBLIQUE-SE e CUMPRA-SE.
RAIMUNDO BENASSULY MAUES JUNIOR
Corregedor-Geral da Polícia Civil

PORTARIA Nº 380/2023-AAI/INSTAURAÇÃO/DD/CG/PC-PA de 21/04/2023

CONSIDERANDO: a necessidade de apurar os fatos noticiados por meio do Processo Administrativo Eletrônico - PAE nº 2022/1604236 referente ao terceiro citado no item três do despacho de sequencial dois da Diretoria de Recursos Humanos- DRH/PC-PA, o qual, em tese, não apresentou, em que pese notificado, a declaração de bens e valores prevista no Decreto Estadual nº 1.712, de 12.07.2021 e Instrução Normativa da AGE nº 03, de 10.09.2021.
CONSIDERANDO: que fatos dessa natureza devem ser apurados, visando o seu completo esclarecimento;
RESOLVE:
I-DETERMINAR A INSTAURAÇÃO DE APURAÇÃO ADMINISTRATIVA INTERNA – AAI, na modalidade investigativa, para apurar os fatos que deram origem ao Processo;
II-DESIGNAR o(a) Delegado(a) CYNTHIA DE FATIMA DE SOUZA VIANA para que proceda à apuração, no prazo de 30 dias úteis.
III-REMETER à Divisão de Disciplina – DD/CG/PC-PA e à Diretoria de Administração – DA/PC-PA para que adotem as necessárias providências de alçada ao pleno cumprimento deste ato.
REGISTRE-SE, PUBLIQUE-SE e CUMPRA-SE.
RAIMUNDO BENASSULY MAUES JUNIOR
Corregedor-Geral da Polícia Civil

PORTARIA Nº 381/2023-AAI/INSTAURAÇÃO/DD/CG/PC-PA de 21/04/2023

CONSIDERANDO: a necessidade de apurar os fatos noticiados por meio do Processo Administrativo Eletrônico - PAE nº 2022/1622237 referente ao primeiro citado no item três do despacho de sequencial dois da Diretoria de Recursos Humanos- DRH/PC-PA, o qual, em tese, não apresentou, em que pese notificado, a declaração de bens e valores prevista no Decreto Estadual nº 1.712, de 12.07.2021 e Instrução Normativa da AGE nº 03, de 10.09.2021.
CONSIDERANDO: que fatos dessa natureza devem ser apurados, visando o seu completo esclarecimento;
RESOLVE:
I-DETERMINAR A INSTAURAÇÃO DE APURAÇÃO ADMINISTRATIVA INTERNA – AAI, na modalidade investigativa, para apurar os fatos que deram origem ao Processo;
II-DESIGNAR o(a) Delegado(a) GERMANO DO NASCIMENTO LIMA para que proceda à apuração, no prazo de 30 dias úteis.
III-REMETER à Divisão de Disciplina – DD/CG/PC-PA e à Diretoria de Administração – DA/PC-PA para que adotem as necessárias providências de alçada ao pleno cumprimento deste ato.
REGISTRE-SE, PUBLIQUE-SE e CUMPRA-SE.
RAIMUNDO BENASSULY MAUES JUNIOR
Corregedor-Geral da Polícia Civil

PORTARIA Nº 382/2023-AAI/INSTAURAÇÃO/DD/CG/PC-PA de 21/04/2023

CONSIDERANDO: a necessidade de apurar os fatos noticiados por meio do Processo Administrativo Eletrônico - PAE nº 2022/1622237 referente ao segundo citado no item três do despacho de sequencial dois da Diretoria de Recursos Humanos- DRH/PC-PA, o qual, em tese, não apresentou, em que pese notificado, a declaração de bens e valores prevista no Decreto Estadual nº 1.712, de 12.07.2021 e Instrução Normativa da AGE nº 03, de 10.09.2021.
CONSIDERANDO: que fatos dessa natureza devem ser apurados, visando o seu completo esclarecimento;
RESOLVE:
I-DETERMINAR A INSTAURAÇÃO DE APURAÇÃO ADMINISTRATIVA INTERNA – AAI, na modalidade investigativa, para apurar os fatos que deram origem ao Processo;
II-DESIGNAR o(a) Delegado(a) LENA JANNE BOTELHO DE ALMEIDA para que proceda à apuração, no prazo de 30 dias úteis.
III-REMETER à Divisão de Disciplina – DD/CG/PC-PA e à Diretoria de Administração – DA/PC-PA para que adotem as necessárias providências de alçada ao pleno cumprimento deste ato.
REGISTRE-SE, PUBLIQUE-SE e CUMPRA-SE.
RAIMUNDO BENASSULY MAUES JUNIOR
Corregedor-Geral da Polícia Civil

PORTARIA Nº 383/2023-AAI/INSTAURAÇÃO/DD/CG/PC-PA de 21/04/2023

CONSIDERANDO: a necessidade de apurar os fatos noticiados por meio do Processo Administrativo Eletrônico - PAE nº 2022/1622237 referente ao terceiro citado no item três do despacho de sequencial dois da Diretoria de Recursos Humanos- DRH/PC-PA, o qual, em tese, não apresentou, em que pese notificado, a declaração de bens e valores prevista no Decreto Estadual nº 1.712, de 12.07.2021 e Instrução Normativa da AGE nº 03, de 10.09.2021.
CONSIDERANDO: que fatos dessa natureza devem ser apurados, visando o seu completo esclarecimento;
RESOLVE:
I-DETERMINAR A INSTAURAÇÃO DE APURAÇÃO ADMINISTRATIVA INTERNA – AAI, na modalidade investigativa, para apurar os fatos que deram origem ao Processo;
II-DESIGNAR o(a) Delegado(a) EDINALDO SILVA DE SOUSA para que proceda à apuração, no prazo de 30 dias úteis.
III-REMETER à Divisão de Disciplina – DD/CG/PC-PA e à Diretoria de Administração – DA/PC-PA para que adotem as necessárias providências de alçada ao pleno cumprimento deste ato.
REGISTRE-SE, PUBLIQUE-SE e CUMPRA-SE.
RAIMUNDO BENASSULY MAUES JUNIOR
Corregedor-Geral da Polícia Civil

PORTARIA Nº 384/2023-AAI/INSTAURAÇÃO/DD/CG/PC-PA de 21/04/2023

CONSIDERANDO: a necessidade de apurar os fatos noticiados por meio do Processo Administrativo Eletrônico - PAE nº 2022/1622237 referente ao quinto citado no item três do despacho de sequencial dois da Diretoria de Recursos Humanos- DRH/PC-PA, o qual, em tese, não apresentou, em que pese notificado, a declaração de bens e valores prevista no Decreto Estadual nº 1.712, de 12.07.2021 e Instrução Normativa da AGE nº 03, de 10.09.2021.
CONSIDERANDO: que fatos dessa natureza devem ser apurados, visando o seu completo esclarecimento;
RESOLVE:
I-DETERMINAR A INSTAURAÇÃO DE APURAÇÃO ADMINISTRATIVA INTERNA – AAI, na modalidade investigativa, para apurar os fatos que deram origem ao Processo;
II-DESIGNAR o(a) Delegado(a) GUSTAVO JOSE FONTENELE BARREIRA para que proceda à apuração, no prazo de 30 dias úteis.
III-REMETER à Divisão de Disciplina – DD/CG/PC-PA e à Diretoria de Administração – DA/PC-PA para que adotem as necessárias providências de alçada ao pleno cumprimento deste ato.
REGISTRE-SE, PUBLIQUE-SE e CUMPRA-SE.
RAIMUNDO BENASSULY MAUES JUNIOR
Corregedor-Geral da Polícia Civil

PORTARIA Nº 385/2023-AAI/INSTAURAÇÃO/DD/CG/PC-PA de 21/04/2023

CONSIDERANDO: a necessidade de apurar os fatos noticiados por meio do Processo Administrativo Eletrônico - PAE nº 2022/1622237 referente ao sexto citado no item três do despacho de sequencial dois da Diretoria de Recursos Humanos- DRH/PC-PA, o qual, em tese, não apresentou, em que pese notificado, a declaração de bens e valores prevista no Decreto Estadual nº 1.712, de 12.07.2021 e Instrução Normativa da AGE nº 03, de 10.09.2021.
CONSIDERANDO: que fatos dessa natureza devem ser apurados, visando o seu completo esclarecimento;
RESOLVE:
I-DETERMINAR A INSTAURAÇÃO DE APURAÇÃO ADMINISTRATIVA INTERNA – AAI, na modalidade investigativa, para apurar os fatos que deram origem ao Processo;
II-DESIGNAR o(a) Delegado(a) MARA ROSA DE FRANCA SOUZA para que proceda à apuração, no prazo de 30 dias úteis.
III-REMETER à Divisão de Disciplina – DD/CG/PC-PA e à Diretoria de Administração – DA/PC-PA para que adotem as necessárias providências de alçada ao pleno cumprimento deste ato.
REGISTRE-SE, PUBLIQUE-SE e CUMPRA-SE.
RAIMUNDO BENASSULY MAUES JUNIOR
Corregedor-Geral da Polícia Civil

PORTARIA Nº 386/2023-AAI/INSTAURAÇÃO/DD/CG/PC-PA de 21/04/2023

CONSIDERANDO: a necessidade de apurar os fatos noticiados por meio do Processo Administrativo Eletrônico - PAE nº 2022/1622237 referente ao sétimo citado no item três do despacho de sequencial dois da Diretoria de Recursos Humanos- DRH/PC-PA, o qual, em tese, não apresentou, em que pese notificado, a declaração de bens e valores prevista no Decreto

Estadual nº 1.712, de 12.07.2021 e Instrução Normativa da AGE nº 03, de 10.09.2021.
CONSIDERANDO: que fatos dessa natureza devem ser apurados, visando o seu completo esclarecimento;
RESOLVE:
I-DETERMINAR A INSTAURAÇÃO DE APURAÇÃO ADMINISTRATIVA INTERNA – AAI, na modalidade investigativa, para apurar os fatos que deram origem ao Processo;
II-DESIGNAR o(a) Delegado(a) LEOMAR NARZILA MAUES PEREIRA para que proceda à apuração, no prazo de 30 dias úteis.
III-REMETER à Divisão de Disciplina – DD/CG/PC-PA e à Diretoria de Administração – DA/PC-PA para que adotem as necessárias providências de alçada ao pleno cumprimento deste ato.
REGISTRE-SE, PUBLIQUE-SE e CUMPRA-SE.
RAIMUNDO BENASSULY MAUES JUNIOR
Corregedor-Geral da Polícia Civil

PORTARIA Nº 387/2023-AAI/INSTAURAÇÃO/DD/CG/PC-PA de 21/04/2023

CONSIDERANDO: a necessidade de apurar os fatos noticiados por meio do Processo Administrativo Eletrônico - PAE nº 2022/1622237 referente ao oitavo citado no item três do despacho de sequencial dois da Diretoria de Recursos Humanos- DRH/PC-PA, o qual, em tese, não apresentou, em que pese notificado, a declaração de bens e valores prevista no Decreto Estadual nº 1.712, de 12.07.2021 e Instrução Normativa da AGE nº 03, de 10.09.2021.
CONSIDERANDO: que fatos dessa natureza devem ser apurados, visando o seu completo esclarecimento;
RESOLVE:
I-DETERMINAR A INSTAURAÇÃO DE APURAÇÃO ADMINISTRATIVA INTERNA – AAI, na modalidade investigativa, para apurar os fatos que deram origem ao Processo;
II-DESIGNAR o(a) Delegado(a) ROSE MARY GOUVEA LOPES para que proceda à apuração, no prazo de 30 dias úteis.
III-REMETER à Divisão de Disciplina – DD/CG/PC-PA e à Diretoria de Administração – DA/PC-PA para que adotem as necessárias providências de alçada ao pleno cumprimento deste ato.
REGISTRE-SE, PUBLIQUE-SE e CUMPRA-SE.
RAIMUNDO BENASSULY MAUES JUNIOR
Corregedor-Geral da Polícia Civil

PORTARIA Nº 388/2023-AAI/INSTAURAÇÃO/DD/CG/PC-PA de 21/04/2023

CONSIDERANDO: a necessidade de apurar os fatos noticiados por meio do Processo Administrativo Eletrônico - PAE nº 2022/1622237 referente ao nono citado no item três do despacho de sequencial dois da Diretoria de Recursos Humanos- DRH/PC-PA, o qual, em tese, não apresentou, em que pese notificado, a declaração de bens e valores prevista no Decreto Estadual nº 1.712, de 12.07.2021 e Instrução Normativa da AGE nº 03, de 10.09.2021.
CONSIDERANDO: que fatos dessa natureza devem ser apurados, visando o seu completo esclarecimento;
RESOLVE:
I-DETERMINAR A INSTAURAÇÃO DE APURAÇÃO ADMINISTRATIVA INTERNA – AAI, na modalidade investigativa, para apurar os fatos que deram origem ao Processo;
II-DESIGNAR o(a) Delegado(a) MÔNICA MEDEIROS DE OLIVEIRA para que proceda à apuração, no prazo de 30 dias úteis.
III-REMETER à Divisão de Disciplina – DD/CG/PC-PA e à Diretoria de Administração – DA/PC-PA para que adotem as necessárias providências de alçada ao pleno cumprimento deste ato.
REGISTRE-SE, PUBLIQUE-SE e CUMPRA-SE.
RAIMUNDO BENASSULY MAUES JUNIOR
Corregedor-Geral da Polícia Civil

PORTARIA Nº 389/2023-AAI/INSTAURAÇÃO/DD/CG/PC-PA de 21/04/2023

CONSIDERANDO: a necessidade de apurar os fatos noticiados por meio do Processo Administrativo Eletrônico - PAE nº 2022/1611116 referente ao primeiro citado no item três do despacho de sequencial dois da Diretoria de Recursos Humanos- DRH/PC-PA, o qual, em tese, não apresentou, em que pese notificado, a declaração de bens e valores prevista no Decreto Estadual nº 1.712, de 12.07.2021 e Instrução Normativa da AGE nº 03, de 10.09.2021.
CONSIDERANDO: que fatos dessa natureza devem ser apurados, visando o seu completo esclarecimento;
RESOLVE:
I-DETERMINAR A INSTAURAÇÃO DE APURAÇÃO ADMINISTRATIVA INTERNA – AAI, na modalidade investigativa, para apurar os fatos que deram origem ao Processo;
II-DESIGNAR o(a) Delegado(a) CYNTHIA DE FATIMA DE SOUZA VIANA para que proceda à apuração, no prazo de 30 dias úteis.
III-REMETER à Divisão de Disciplina – DD/CG/PC-PA e à Diretoria de Administração – DA/PC-PA para que adotem as necessárias providências de alçada ao pleno cumprimento deste ato.
REGISTRE-SE, PUBLIQUE-SE e CUMPRA-SE.
RAIMUNDO BENASSULY MAUES JUNIOR
Corregedor-Geral da Polícia Civil

PORTARIA Nº 391/2023-AAI/INSTAURAÇÃO/DD/CG/PC-PA de 21/04/2023

CONSIDERANDO: a necessidade de apurar os fatos noticiados por meio do Processo Administrativo Eletrônico - PAE nº 2022/1611116 referente ao terceiro citado no item três do despacho de sequencial dois da Diretoria de Recursos Humanos- DRH/PC-PA, o qual, em tese, não apresentou, em que pese notificado, a declaração de bens e valores prevista no Decreto Estadual nº 1.712, de 12.07.2021 e Instrução Normativa da AGE nº 03, de 10.09.2021.
CONSIDERANDO: que fatos dessa natureza devem ser apurados, visando o seu completo esclarecimento;
RESOLVE:
I-DETERMINAR A INSTAURAÇÃO DE APURAÇÃO ADMINISTRATIVA INTERNA – AAI, na modalidade investigativa, para apurar os fatos que deram origem ao Processo;
II-DESIGNAR o(a) Delegado(a) IVONE FERNANDES SHERRING para que proceda à apuração, no prazo de 30 dias úteis.
III-REMETER à Divisão de Disciplina – DD/CG/PC-PA e à Diretoria de Administração – DA/PC-PA para que adotem as necessárias providências de alçada ao pleno cumprimento deste ato.
REGISTRE-SE, PUBLIQUE-SE e CUMPRA-SE.
RAIMUNDO BENASSULY MAUES JUNIOR
Corregedor-Geral da Polícia Civil

PORTARIA Nº 392/2023-AAI/INSTAURAÇÃO/DD/CG/PC-PA de 21/04/2023

CONSIDERANDO: a necessidade de apurar os fatos noticiados por meio do Processo Administrativo Eletrônico - PAE nº 2022/1611116 referente ao quarto citado no item três do despacho de sequencial dois da Diretoria de Recursos Humanos- DRH/PC-PA, o qual, em tese, não apresentou, em que pese notificado, a declaração de bens e valores prevista no Decreto Estadual nº 1.712, de 12.07.2021 e Instrução Normativa da AGE nº 03, de 10.09.2021.
CONSIDERANDO: que fatos dessa natureza devem ser apurados, visando o seu completo esclarecimento;
RESOLVE:
I-DETERMINAR A INSTAURAÇÃO DE APURAÇÃO ADMINISTRATIVA INTERNA – AAI, na modalidade investigativa, para apurar os fatos que deram origem ao Processo;
II-DESIGNAR o(a) Delegado(a) EDINALDO SILVA DE SOUSA para que proceda à apuração, no prazo de 30 dias úteis.
III-REMETER à Divisão de Disciplina – DD/CG/PC-PA e à Diretoria de Administração – DA/PC-PA para que adotem as necessárias providências de alçada ao pleno cumprimento deste ato.
REGISTRE-SE, PUBLIQUE-SE e CUMPRA-SE.
RAIMUNDO BENASSULY MAUES JUNIOR
Corregedor-Geral da Polícia Civil

PORTARIA Nº 393/2023-AAI/INSTAURAÇÃO/DD/CG/PC-PA de 21/04/2023

CONSIDERANDO: a necessidade de apurar os fatos noticiados por meio do Processo Administrativo Eletrônico - PAE nº 2022/1611116 referente ao quinto citado no item três do despacho de sequencial dois da Diretoria de Recursos Humanos- DRH/PC-PA, o qual, em tese, não apresentou, em que pese notificado, a declaração de bens e valores prevista no Decreto Estadual nº 1.712, de 12.07.2021 e Instrução Normativa da AGE nº 03, de 10.09.2021.
CONSIDERANDO: que fatos dessa natureza devem ser apurados, visando o seu completo esclarecimento;
RESOLVE:
I- DETERMINAR A INSTAURAÇÃO DE APURAÇÃO ADMINISTRATIVA INTERNA – AAI, na modalidade investigativa, para apurar os fatos que deram origem ao Processo;
II-DESIGNAR o(a) Delegado(a) LENA JANNE BOTELHO DE ALMEIDA para que proceda à apuração, no prazo de 30 dias úteis.
III-REMETER à Divisão de Disciplina – DD/CG/PC-PA e à Diretoria de Administração – DA/PC-PA para que adotem as necessárias providências de alçada ao pleno cumprimento deste ato.
REGISTRE-SE, PUBLIQUE-SE e CUMPRA-SE.
RAIMUNDO BENASSULY MAUES JUNIOR
Corregedor-Geral da Polícia Civil

PORTARIA Nº 394/2023-AAI/INSTAURAÇÃO/DD/CG/PC-PA de 21/04/2023

CONSIDERANDO: a necessidade de apurar os fatos noticiados por meio do Processo Administrativo Eletrônico - PAE nº 2022/1611116 referente ao sexto citado no item três do despacho de sequencial dois da Diretoria de Recursos Humanos- DRH/PC-PA, o qual, em tese, não apresentou, em que pese notificado, a declaração de bens e valores prevista no Decreto Estadual nº 1.712, de 12.07.2021 e Instrução Normativa da AGE nº 03, de 10.09.2021.
CONSIDERANDO: que fatos dessa natureza devem ser apurados, visando o seu completo esclarecimento;
RESOLVE:
I-DETERMINAR A INSTAURAÇÃO DE APURAÇÃO ADMINISTRATIVA INTERNA – AAI, na modalidade investigativa, para apurar os fatos que deram origem ao Processo;
II-DESIGNAR o(a) Delegado(a) EDINALDO SILVA DE SOUSA para que proceda à apuração, no prazo de 30 dias úteis.
III-REMETER à Divisão de Disciplina – DD/CG/PC-PA e à Diretoria de Administração – DA/PC-PA para que adotem as necessárias providências de alçada ao pleno cumprimento deste ato.
REGISTRE-SE, PUBLIQUE-SE e CUMPRA-SE.
RAIMUNDO BENASSULY MAUES JUNIOR
Corregedor-Geral da Polícia Civil

PORTARIA Nº 395/2023-AAI/INSTAURAÇÃO/DD/CG/PC-PA de 21/04/2023

CONSIDERANDO: a necessidade de apurar os fatos noticiados por meio do Processo Administrativo Eletrônico - PAE nº 2022/1611116 referente ao sétimo citado no item três do despacho de sequencial dois da Diretoria de Recursos Humanos- DRH/PC-PA, o qual, em tese, não apresentou, em que pese notificado, a declaração de bens e valores prevista no Decreto

Estadual nº 1.712, de 12.07.2021 e Instrução Normativa da AGE nº 03, de 10.09.2021.
CONSIDERANDO: que fatos dessa natureza devem ser apurados, visando o seu completo esclarecimento;
RESOLVE:
I-DETERMINAR A INSTAURAÇÃO DE APURAÇÃO ADMINISTRATIVA INTERNA – AAI, na modalidade investigativa, para apurar os fatos que deram origem ao Processo;
II-DESIGNAR o(a) Delegado(a) MARCELO DELGADO DIAS para que proceda à apuração, no prazo de 30 dias úteis.
III-REMETER à Divisão de Disciplina – DD/CG/PC-PA e à Diretoria de Administração – DA/PC-PA para que adotem as necessárias providências de alçada ao pleno cumprimento deste ato.
REGISTRE-SE, PUBLIQUE-SE e CUMPRA-SE.
RAIMUNDO BENASSULY MAUES JUNIOR
Corregedor-Geral da Polícia Civil

PORTARIA Nº 396/2023-AAI/INSTAURAÇÃO/DD/CG/PC-PA de 21/04/2023

CONSIDERANDO: a necessidade de apurar os fatos noticiados por meio do Processo Administrativo Eletrônico - PAE nº 2022/1611116 referente ao oitavo citado no item três do despacho de sequencial dois da Diretoria de Recursos Humanos- DRH/PC-PA, o qual, em tese, não apresentou, em que pese notificado, a declaração de bens e valores prevista no Decreto Estadual nº 1.712, de 12.07.2021 e Instrução Normativa da AGE nº 03, de 10.09.2021.
CONSIDERANDO: que fatos dessa natureza devem ser apurados, visando o seu completo esclarecimento;
RESOLVE:
I-DETERMINAR A INSTAURAÇÃO DE APURAÇÃO ADMINISTRATIVA INTERNA – AAI, na modalidade investigativa, para apurar os fatos que deram origem ao Processo;
II-DESIGNAR o(a) Delegado(a) GUSTAVO JOSE FONTENELE BARREIRA para que proceda à apuração, no prazo de 30 dias úteis.
III-REMETER à Divisão de Disciplina – DD/CG/PC-PA e à Diretoria de Administração – DA/PC-PA para que adotem as necessárias providências de alçada ao pleno cumprimento deste ato.
REGISTRE-SE, PUBLIQUE-SE e CUMPRA-SE.
RAIMUNDO BENASSULY MAUES JUNIOR
Corregedor-Geral da Polícia Civil

PORTARIA Nº 397/2023-AAI/INSTAURAÇÃO/DD/CG/PC-PA de 21/04/2023

CONSIDERANDO: a necessidade de apurar os fatos noticiados por meio do Processo Administrativo Eletrônico - PAE nº 2022/1611116 referente ao nono citado no item três do despacho de sequencial dois da Diretoria de Recursos Humanos- DRH/PC-PA, o qual, em tese, não apresentou, em que pese notificado, a declaração de bens e valores prevista no Decreto Estadual nº 1.712, de 12.07.2021 e Instrução Normativa da AGE nº 03, de 10.09.2021.
CONSIDERANDO: que fatos dessa natureza devem ser apurados, visando o seu completo esclarecimento;
RESOLVE:
I-DETERMINAR A INSTAURAÇÃO DE APURAÇÃO ADMINISTRATIVA INTERNA – AAI, na modalidade investigativa, para apurar os fatos que deram origem ao Processo;
II-DESIGNAR o(a) Delegado(a) JANAINA CEDRAN BERGAMINI DE OLIVEIRA para que proceda à apuração, no prazo de 30 dias úteis.
III-REMETER à Divisão de Disciplina – DD/CG/PC-PA e à Diretoria de Administração – DA/PC-PA para que adotem as necessárias providências de alçada ao pleno cumprimento deste ato.
REGISTRE-SE, PUBLIQUE-SE e CUMPRA-SE.
RAIMUNDO BENASSULY MAUES JUNIOR
Corregedor-Geral da Polícia Civil

PORTARIA Nº 398/2023-AAI/INSTAURAÇÃO/DD/CG/PC-PA de 21/04/2023

CONSIDERANDO: a necessidade de apurar os fatos noticiados por meio do Processo Administrativo Eletrônico - PAE nº 2022/1649402 referente ao primeiro citado no item três do despacho de sequencial dois da Diretoria de Recursos Humanos- DRH/PC-PA, o qual, em tese, não apresentou, em que pese notificado, a declaração de bens e valores prevista no Decreto Estadual nº 1.712, de 12.07.2021 e Instrução Normativa da AGE nº 03, de 10.09.2021.
CONSIDERANDO: que fatos dessa natureza devem ser apurados, visando o seu completo esclarecimento;
RESOLVE:
I-DETERMINAR A INSTAURAÇÃO DE APURAÇÃO ADMINISTRATIVA INTERNA – AAI, na modalidade investigativa, para apurar os fatos que deram origem ao Processo;
II-DESIGNAR o(a) Delegado(a) LEOMAR NARZILA MAUES PEREIRA para que proceda à apuração, no prazo de 30 dias úteis.
III-REMETER à Divisão de Disciplina – DD/CG/PC-PA e à Diretoria de Administração – DA/PC-PA para que adotem as necessárias providências de alçada ao pleno cumprimento deste ato.
REGISTRE-SE, PUBLIQUE-SE e CUMPRA-SE.
RAIMUNDO BENASSULY MAUES JUNIOR
Corregedor-Geral da Polícia Civil

PORTARIA Nº 399/2023-AAI/INSTAURAÇÃO/DD/CG/PC-PA de 21/04/2023

CONSIDERANDO: a necessidade de apurar os fatos noticiados por meio do Processo Administrativo Eletrônico - PAE nº 2022/1649402 referente ao segundo citado no item três do despacho de sequencial dois da Diretoria de Recursos Humanos- DRH/PC-PA, o qual, em tese, não apresentou, em que pese notificado, a declaração de bens e valores prevista no Decreto Estadual nº 1.712, de 12.07.2021 e Instrução Normativa da AGE nº 03, de 10.09.2021.
CONSIDERANDO: que fatos dessa natureza devem ser apurados, visando o seu completo esclarecimento;
RESOLVE:
I-DETERMINAR A INSTAURAÇÃO DE APURAÇÃO ADMINISTRATIVA INTERNA – AAI, na modalidade investigativa, para apurar os fatos que deram origem ao Processo;
II-DESIGNAR o(a) Delegado(a) CARLOS MAGALHAES GOMES para que proceda à apuração, no prazo de 30 dias úteis.
III-REMETER à Divisão de Disciplina – DD/CG/PC-PA e à Diretoria de Administração – DA/PC-PA para que adotem as necessárias providências de alçada ao pleno cumprimento deste ato.
REGISTRE-SE, PUBLIQUE-SE e CUMPRA-SE.
RAIMUNDO BENASSULY MAUES JUNIOR
Corregedor-Geral da Polícia Civil

PORTARIA Nº 400/2023-AAI/INSTAURAÇÃO/DD/CG/PC-PA de 21/04/2023

CONSIDERANDO: a necessidade de apurar os fatos noticiados por meio do Processo Administrativo Eletrônico - PAE nº 2022/1649402 referente ao terceiro citado no item três do despacho de sequencial dois da Diretoria de Recursos Humanos- DRH/PC-PA, o qual, em tese, não apresentou, em que pese notificado, a declaração de bens e valores prevista no Decreto Estadual nº 1.712, de 12.07.2021 e Instrução Normativa da AGE nº 03, de 10.09.2021.
CONSIDERANDO: que fatos dessa natureza devem ser apurados, visando o seu completo esclarecimento;
RESOLVE:
I-DETERMINAR A INSTAURAÇÃO DE APURAÇÃO ADMINISTRATIVA INTERNA – AAI, na modalidade investigativa, para apurar os fatos que deram origem ao Processo;
II-DESIGNAR o(a) Delegado(a) MARCELO DELGADO DIAS para que proceda à apuração, no prazo de 30 dias úteis.
III-REMETER à Divisão de Disciplina – DD/CG/PC-PA e à Diretoria de Administração – DA/PC-PA para que adotem as necessárias providências de alçada ao pleno cumprimento deste ato.
REGISTRE-SE, PUBLIQUE-SE e CUMPRA-SE.
RAIMUNDO BENASSULY MAUES JUNIOR
Corregedor-Geral da Polícia Civil

PORTARIA Nº 401/2023-AAI/INSTAURAÇÃO/DD/CG/PC-PA de 21/04/2023

CONSIDERANDO: a necessidade de apurar os fatos noticiados por meio do Processo Administrativo Eletrônico - PAE nº 2022/1649402 referente ao quarto citado no item três do despacho de sequencial dois da Diretoria de Recursos Humanos- DRH/PC-PA, o qual, em tese, não apresentou, em que pese notificado, a declaração de bens e valores prevista no Decreto Estadual nº 1.712, de 12.07.2021 e Instrução Normativa da AGE nº 03, de 10.09.2021.
CONSIDERANDO: que fatos dessa natureza devem ser apurados, visando o seu completo esclarecimento;
RESOLVE:
I-DETERMINAR A INSTAURAÇÃO DE APURAÇÃO ADMINISTRATIVA INTERNA – AAI, na modalidade investigativa, para apurar os fatos que deram origem ao Processo;
II-DESIGNAR o(a) Delegado(a) MARA ROSA DE FRANCA SOUZA para que proceda à apuração, no prazo de 30 dias úteis.
III-REMETER à Divisão de Disciplina – DD/CG/PC-PA e à Diretoria de Administração – DA/PC-PA para que adotem as necessárias providências de alçada ao pleno cumprimento deste ato.
REGISTRE-SE, PUBLIQUE-SE e CUMPRA-SE.
RAIMUNDO BENASSULY MAUES JUNIOR
Corregedor-Geral da Polícia Civil

PORTARIA Nº 402/2023-AAI/INSTAURAÇÃO/DD/CG/PC-PA de 21/04/2023

CONSIDERANDO: a necessidade de apurar os fatos noticiados por meio do Processo Administrativo Eletrônico - PAE nº 2022/1649402 referente ao quinto citado no item três do despacho de sequencial dois da Diretoria de Recursos Humanos- DRH/PC-PA, o qual, em tese, não apresentou, em que pese notificado, a declaração de bens e valores prevista no Decreto Estadual nº 1.712, de 12.07.2021 e Instrução Normativa da AGE nº 03, de 10.09.2021.
CONSIDERANDO: que fatos dessa natureza devem ser apurados, visando o seu completo esclarecimento;
RESOLVE:
I-DETERMINAR A INSTAURAÇÃO DE APURAÇÃO ADMINISTRATIVA INTERNA – AAI, na modalidade investigativa, para apurar os fatos que deram origem ao Processo;
II-DESIGNAR o(a) Delegado(a) GERMANO DO NASCIMENTO LIMA para que proceda à apuração, no prazo de 30 dias úteis.
III-REMETER à Divisão de Disciplina – DD/CG/PC-PA e à Diretoria de Administração – DA/PC-PA para que adotem as necessárias providências de alçada ao pleno cumprimento deste ato.
REGISTRE-SE, PUBLIQUE-SE e CUMPRA-SE.
RAIMUNDO BENASSULY MAUES JUNIOR
Corregedor-Geral da Polícia Civil

PORTARIA Nº 403/2023-AAI/INSTAURAÇÃO/DD/CG/PC-PA de 21/04/2023

CONSIDERANDO: a necessidade de apurar os fatos noticiados por meio do Processo Administrativo Eletrônico - PAE nº 2022/1649402 referente ao sexto citado no item três do despacho de sequencial dois da Diretoria de Recursos Humanos- DRH/PC-PA, o qual, em tese, não apresentou, em que pese notificado, a declaração de bens e valores prevista no Decreto

Estadual nº 1.712, de 12.07.2021 e Instrução Normativa da AGE nº 03, de 10.09.2021.
CONSIDERANDO: que fatos dessa natureza devem ser apurados, visando o seu completo esclarecimento;
RESOLVE:
I-DETERMINAR A INSTAURAÇÃO DE APURAÇÃO ADMINISTRATIVA INTERNA – AAI, na modalidade investigativa, para apurar os fatos que deram origem ao Processo;
II-DESIGNAR o(a) Delegado(a) VALDEREZ MARIA SOUZA DA SILVA para que proceda à apuração, no prazo de 30 dias úteis.
III-REMETER à Divisão de Disciplina – DD/CG/PC-PA e à Diretoria de Administração – DA/PC-PA para que adotem as necessárias providências de alçada ao pleno cumprimento deste ato.
REGISTRE-SE, PUBLIQUE-SE e CUMPRA-SE.
RAIMUNDO BENASSULY MAUES JUNIOR
Corregedor-Geral da Polícia Civil

PORTARIA Nº 404/2023-AAI/INSTAURAÇÃO/DD/CG/PC-PA de 21/04/2023

CONSIDERANDO: a necessidade de apurar os fatos noticiados por meio do Processo Administrativo Eletrônico - PAE nº 2022/1649402 referente ao sétimo citado no item três do despacho de sequencial dois da Diretoria de Recursos Humanos- DRH/PC-PA, o qual, em tese, não apresentou, em que pese notificado, a declaração de bens e valores prevista no Decreto Estadual nº 1.712, de 12.07.2021 e Instrução Normativa da AGE nº 03, de 10.09.2021.
CONSIDERANDO: que fatos dessa natureza devem ser apurados, visando o seu completo esclarecimento;
RESOLVE:
I-DETERMINAR A INSTAURAÇÃO DE APURAÇÃO ADMINISTRATIVA INTERNA – AAI, na modalidade investigativa, para apurar os fatos que deram origem ao Processo;
II-DESIGNAR o(a) Delegado(a) CARLOS MAGALHAES GOMES para que proceda à apuração, no prazo de 30 dias úteis.
III-REMETER à Divisão de Disciplina – DD/CG/PC-PA e à Diretoria de Administração – DA/PC-PA para que adotem as necessárias providências de alçada ao pleno cumprimento deste ato.
REGISTRE-SE, PUBLIQUE-SE e CUMPRA-SE.
RAIMUNDO BENASSULY MAUES JUNIOR
Corregedor-Geral da Polícia Civil

PORTARIA Nº 405/2023-AAI/INSTAURAÇÃO/DD/CG/PC-PA de 21/04/2023

CONSIDERANDO: a necessidade de apurar os fatos noticiados por meio do Processo Administrativo Eletrônico - PAE nº 2022/1649402 referente ao oitavo citado no item três do despacho de sequencial dois da Diretoria de Recursos Humanos- DRH/PC-PA, o qual, em tese, não apresentou, em que pese notificado, a declaração de bens e valores prevista no Decreto Estadual nº 1.712, de 12.07.2021 e Instrução Normativa da AGE nº 03, de 10.09.2021.
CONSIDERANDO: que fatos dessa natureza devem ser apurados, visando o seu completo esclarecimento;
RESOLVE:
I-DETERMINAR A INSTAURAÇÃO DE APURAÇÃO ADMINISTRATIVA INTERNA – AAI, na modalidade investigativa, para apurar os fatos que deram origem ao Processo;
II-DESIGNAR o(a) Delegado(a) EDINALDO SILVA DE SOUSA para que proceda à apuração, no prazo de 30 dias úteis.
III-REMETER à Divisão de Disciplina – DD/CG/PC-PA e à Diretoria de Administração – DA/PC-PA para que adotem as necessárias providências de alçada ao pleno cumprimento deste ato.
REGISTRE-SE, PUBLIQUE-SE e CUMPRA-SE.
RAIMUNDO BENASSULY MAUES JUNIOR
Corregedor-Geral da Polícia Civil

PORTARIA Nº 406/2023-AAI/INSTAURAÇÃO/DD/CG/PC-PA de 21/04/2023

CONSIDERANDO: a necessidade de apurar os fatos noticiados por meio do Processo Administrativo Eletrônico - PAE nº 2022/1649402 referente ao nono citado no item três do despacho de sequencial dois da Diretoria de Recursos Humanos- DRH/PC-PA, o qual, em tese, não apresentou, em que pese notificado, a declaração de bens e valores prevista no Decreto Estadual nº 1.712, de 12.07.2021 e Instrução Normativa da AGE nº 03, de 10.09.2021.
CONSIDERANDO: que fatos dessa natureza devem ser apurados, visando o seu completo esclarecimento;
RESOLVE:
I-DETERMINAR A INSTAURAÇÃO DE APURAÇÃO ADMINISTRATIVA INTERNA – AAI, na modalidade investigativa, para apurar os fatos que deram origem ao Processo;
II-DESIGNAR o(a) Delegado(a) CARLOS MAGALHÃES GOMES para que proceda à apuração, no prazo de 30 dias úteis.
III-REMETER à Divisão de Disciplina – DD/CG/PC-PA e à Diretoria de Administração – DA/PC-PA para que adotem as necessárias providências de alçada ao pleno cumprimento deste ato.
REGISTRE-SE, PUBLIQUE-SE e CUMPRA-SE.
RAIMUNDO BENASSULY MAUES JUNIOR
Corregedor-Geral da Polícia Civil

PORTARIA Nº 407/2023-AAI/INSTAURAÇÃO/DD/CG/PC-PA de 21/04/2023

CONSIDERANDO: a necessidade de apurar os fatos noticiados por meio do Processo Administrativo Eletrônico - PAE nº 2022/1649402 referente ao décimo citado no item três do despacho de sequencial dois da Diretoria de Recursos Humanos- DRH/PC-PA, o qual, em tese, não apresentou, em que pese notificado, a declaração de bens e valores prevista no Decreto Estadual nº 1.712, de 12.07.2021 e Instrução Normativa da AGE nº 03, de 10.09.2021.
CONSIDERANDO: que fatos dessa natureza devem ser apurados, visando o seu completo esclarecimento;
RESOLVE:
I-DETERMINAR A INSTAURAÇÃO DE APURAÇÃO ADMINISTRATIVA INTERNA – AAI, na modalidade investigativa, para apurar os fatos que deram origem ao Processo;
II-DESIGNAR o(a) Delegado(a) SIMONE EDORON MACHADO ARAUJO para que proceda à apuração, no prazo de 30 dias úteis.
III-REMETER à Divisão de Disciplina – DD/CG/PC-PA e à Diretoria de Administração – DA/PC-PA para que adotem as necessárias providências de alçada ao pleno cumprimento deste ato.
REGISTRE-SE, PUBLIQUE-SE e CUMPRA-SE.
RAIMUNDO BENASSULY MAUES JUNIOR
Corregedor-Geral da Polícia Civil

PORTARIA Nº 408/2023-AAI/INSTAURAÇÃO/DD/CG/PC-PA de 21/04/2023

CONSIDERANDO: a necessidade de apurar os fatos noticiados por meio do Processo Administrativo Eletrônico - PAE nº 2023/85037 referente ao primeiro citado no item três do despacho de sequencial dois da Diretoria de Recursos Humanos- DRH/PC-PA, o qual, em tese, não apresentou, em que pese notificado, a declaração de bens e valores prevista no Decreto Estadual nº 1.712, de 12.07.2021 e Instrução Normativa da AGE nº 03, de 10.09.2021;
CONSIDERANDO: que fatos dessa natureza devem ser apurados, visando o seu completo esclarecimento;
RESOLVE:
I-DETERMINAR A INSTAURAÇÃO DE APURAÇÃO ADMINISTRATIVA INTERNA – AAI, na modalidade investigativa, para apurar os fatos que deram origem ao Processo;
II-DESIGNAR o(a) Delegado(a) MARA ROSA DE FRANCA SOUZA para que proceda à apuração, no prazo de 30 dias úteis.
III-REMETER à Divisão de Disciplina – DD/CG/PC-PA e à Diretoria de Administração – DA/PC-PA para que adotem as necessárias providências de alçada ao pleno cumprimento deste ato.
REGISTRE-SE, PUBLIQUE-SE e CUMPRA-SE.
RAIMUNDO BENASSULY MAUES JUNIOR
Corregedor-Geral da Polícia Civil

PORTARIA Nº 409/2023-AAI/INSTAURAÇÃO/DD/CG/PC-PA de 21/04/2023

CONSIDERANDO: a necessidade de apurar os fatos noticiados por meio do Processo Administrativo Eletrônico - PAE nº 2023/85037 referente ao terceiro citado no item três do despacho de sequencial dois da Diretoria de Recursos Humanos- DRH/PC-PA, o qual, em tese, não apresentou, em que pese notificado, a declaração de bens e valores prevista no Decreto Estadual nº 1.712, de 12.07.2021 e Instrução Normativa da AGE nº 03, de 10.09.2021.
CONSIDERANDO: que fatos dessa natureza devem ser apurados, visando o seu completo esclarecimento;
RESOLVE:
I-DETERMINAR A INSTAURAÇÃO DE APURAÇÃO ADMINISTRATIVA INTERNA – AAI, na modalidade investigativa, para apurar os fatos que deram origem ao Processo;
II-DESIGNAR o(a) Delegado(a) MÔNICA MEDEIROS DE OLIVEIRA para que proceda à apuração, no prazo de 30 dias úteis.
III-REMETER à Divisão de Disciplina – DD/CG/PC-PA e à Diretoria de Administração – DA/PC-PA para que adotem as necessárias providências de alçada ao pleno cumprimento deste ato.
REGISTRE-SE, PUBLIQUE-SE e CUMPRA-SE.
RAIMUNDO BENASSULY MAUES JUNIOR
Corregedor-Geral da Polícia Civil

PORTARIA Nº 410/2023-AAI/INSTAURAÇÃO/DD/CG/PC-PA de 21/04/2023

CONSIDERANDO: a necessidade de apurar os fatos noticiados por meio do Processo Administrativo Eletrônico - PAE nº 2023/85037 referente ao quarto citado no item três do despacho de sequencial dois da Diretoria de Recursos Humanos- DRH/PC-PA, o qual, em tese, não apresentou, em que pese notificado, a declaração de bens e valores prevista no Decreto Estadual nº 1.712, de 12.07.2021 e Instrução Normativa da AGE nº 03, de 10.09.2021.
CONSIDERANDO: que fatos dessa natureza devem ser apurados, visando o seu completo esclarecimento;
RESOLVE:
I-DETERMINAR A INSTAURAÇÃO DE APURAÇÃO ADMINISTRATIVA INTERNA – AAI, na modalidade investigativa, para apurar os fatos que deram origem ao Processo;
II-DESIGNAR o(a) Delegado(a) MARCELO DELGADO DIAS para que proceda à apuração, no prazo de 30 dias úteis.
III-REMETER à Divisão de Disciplina – DD/CG/PC-PA e à Diretoria de Administração – DA/PC-PA para que adotem as necessárias providências de alçada ao pleno cumprimento deste ato.
REGISTRE-SE, PUBLIQUE-SE e CUMPRA-SE.
RAIMUNDO BENASSULY MAUES JUNIOR
Corregedor-Geral da Polícia Civil

PORTARIA Nº 411/2023-AAI/INSTAURAÇÃO/DD/CG/PC-PA de 21/04/2023

CONSIDERANDO: a necessidade de apurar os fatos noticiados por meio do Processo Administrativo Eletrônico - PAE nº 2023/85037 referente ao quinto citado no item três do despacho de sequencial dois da Diretoria de Recursos Humanos- DRH/PC-PA, o qual, em tese, não apresentou, em que pese notificado, a declaração de bens e valores prevista no Decreto

Estadual nº 1.712, de 12.07.2021 e Instrução Normativa da AGE nº 03, de 10.09.2021.
CONSIDERANDO: que fatos dessa natureza devem ser apurados, visando o seu completo esclarecimento;
RESOLVE:
I-DETERMINAR A INSTAURAÇÃO DE APURAÇÃO ADMINISTRATIVA INTERNA – AAI, na modalidade investigativa, para apurar os fatos que deram origem ao Processo;
II-DESIGNAR o(a) Delegado(a) ISOMARY ANDRADE REGIS MONTEIRO para que proceda à apuração, no prazo de 30 dias úteis.
III-REMETER à Divisão de Disciplina – DD/CG/PC-PA e à Diretoria de Administração – DA/PC-PA para que adotem as necessárias providências de alçada ao pleno cumprimento deste ato.
REGISTRE-SE, PUBLIQUE-SE e CUMPRA-SE.
RAIMUNDO BENASSULY MAUES JUNIOR
Corregedor-Geral da Polícia Civil

PORTARIA Nº 412/2023-AAI/INSTAURAÇÃO/DD/CG/PC-PA de 21/04/2023

CONSIDERANDO: a necessidade de apurar os fatos noticiados por meio do Processo Administrativo Eletrônico - PAE nº 2023/85037 referente ao sétimo citado no item três do despacho de sequencial dois da Diretoria de Recursos Humanos- DRH/PC-PA, o qual, em tese, não apresentou, em que pese notificado, a declaração de bens e valores prevista no Decreto Estadual nº 1.712, de 12.07.2021 e Instrução Normativa da AGE nº 03, de 10.09.2021.
CONSIDERANDO: que fatos dessa natureza devem ser apurados, visando o seu completo esclarecimento;
RESOLVE:
I-DETERMINAR A INSTAURAÇÃO DE APURAÇÃO ADMINISTRATIVA INTERNA – AAI, na modalidade investigativa, para apurar os fatos que deram origem ao Processo;
II-DESIGNAR o(a) Delegado(a) MARCELO DELGADO DIAS para que proceda à apuração, no prazo de 30 dias úteis.
III-REMETER à Divisão de Disciplina – DD/CG/PC-PA e à Diretoria de Administração – DA/PC-PA para que adotem as necessárias providências de alçada ao pleno cumprimento deste ato.
REGISTRE-SE, PUBLIQUE-SE e CUMPRA-SE.
RAIMUNDO BENASSULY MAUES JUNIOR
Corregedor-Geral da Polícia Civil

PORTARIA Nº 413/2023-AAI/INSTAURAÇÃO/DD/CG/PC-PA de 21/04/2023

CONSIDERANDO: a necessidade de apurar os fatos noticiados por meio do Processo Administrativo Eletrônico - PAE nº 2023/83314 referente ao primeiro citado no item três do despacho de sequencial dois da Diretoria de Recursos Humanos- DRH/PC-PA, o qual, em tese, não apresentou, em que pese notificado, a declaração de bens e valores prevista no Decreto Estadual nº 1.712, de 12.07.2021 e Instrução Normativa da AGE nº 03, de 10.09.2021.
CONSIDERANDO: que fatos dessa natureza devem ser apurados, visando o seu completo esclarecimento;
RESOLVE:
I-DETERMINAR A INSTAURAÇÃO DE APURAÇÃO ADMINISTRATIVA INTERNA – AAI, na modalidade investigativa, para apurar os fatos que deram origem ao Processo;
II-DESIGNAR o(a) Delegado(a) SIMONE EDORON MACHADO ARAUJO para que proceda à apuração, no prazo de 30 dias úteis.
III-REMETER à Divisão de Disciplina – DD/CG/PC-PA e à Diretoria de Administração – DA/PC-PA para que adotem as necessárias providências de alçada ao pleno cumprimento deste ato.
REGISTRE-SE, PUBLIQUE-SE e CUMPRA-SE.
RAIMUNDO BENASSULY MAUES JUNIOR
Corregedor-Geral da Polícia Civil

PORTARIA Nº 414/2023-AAI/INSTAURAÇÃO/DD/CG/PC-PA de 21/04/2023

CONSIDERANDO: a necessidade de apurar os fatos noticiados por meio do Processo Administrativo Eletrônico - PAE nº 2023/83314 referente ao segundo citado no item três do despacho de sequencial dois da Diretoria de Recursos Humanos- DRH/PC-PA, o qual, em tese, não apresentou, em que pese notificado, a declaração de bens e valores prevista no Decreto Estadual nº 1.712, de 12.07.2021 e Instrução Normativa da AGE nº 03, de 10.09.2021.
CONSIDERANDO: que fatos dessa natureza devem ser apurados, visando o seu completo esclarecimento;
RESOLVE:
I-DETERMINAR A INSTAURAÇÃO DE APURAÇÃO ADMINISTRATIVA INTERNA – AAI, na modalidade investigativa, para apurar os fatos que deram origem ao Processo;
II-DESIGNAR o(a) Delegado(a) CYNTHIA DE FATIMA DE SOUZA VIANA para que proceda à apuração, no prazo de 30 dias úteis.
III-REMETER à Divisão de Disciplina – DD/CG/PC-PA e à Diretoria de Administração – DA/PC-PA para que adotem as necessárias providências de alçada ao pleno cumprimento deste ato.
REGISTRE-SE, PUBLIQUE-SE e CUMPRA-SE.
RAIMUNDO BENASSULY MAUES JUNIOR
Corregedor-Geral da Polícia Civil

PORTARIA Nº 415/2023-AAI/INSTAURAÇÃO/DD/CG/PC-PA de 21/04/2023

CONSIDERANDO: a necessidade de apurar os fatos noticiados por meio do Processo Administrativo Eletrônico - PAE nº 2023/83314 referente ao quarto citado no item três do despacho de sequencial dois da Diretoria de Recursos Humanos- DRH/PC-PA, o qual, em tese, não apresentou, em que pese notificado, a declaração de bens e valores prevista no Decreto Estadual nº 1.712, de 12.07.2021 e Instrução Normativa da AGE nº 03, de 10.09.2021.
CONSIDERANDO: que fatos dessa natureza devem ser apurados, visando o seu completo esclarecimento;
RESOLVE:
I-DETERMINAR A INSTAURAÇÃO DE APURAÇÃO ADMINISTRATIVA INTERNA – AAI, na modalidade investigativa, para apurar os fatos que deram origem ao Processo;
II-DESIGNAR o(a) Delegado(a) CARMEN SUELY SOUZA DA SILVA para que proceda à apuração, no prazo de 30 dias úteis.
III-REMETER à Divisão de Disciplina – DD/CG/PC-PA e à Diretoria de Administração – DA/PC-PA para que adotem as necessárias providências de alçada ao pleno cumprimento deste ato.
REGISTRE-SE, PUBLIQUE-SE e CUMPRA-SE.
RAIMUNDO BENASSULY MAUES JUNIOR
Corregedor-Geral da Polícia Civil

PORTARIA Nº 416/2023-AAI/INSTAURAÇÃO/DD/CG/PC-PA de 21/04/2023

CONSIDERANDO: a necessidade de apurar os fatos noticiados por meio do Processo Administrativo Eletrônico - PAE nº 2023/83314 referente ao quinto citado no item três do despacho de sequencial dois da Diretoria de Recursos Humanos- DRH/PC-PA, o qual, em tese, não apresentou, em que pese notificado, a declaração de bens e valores prevista no Decreto Estadual nº 1.712, de 12.07.2021 e Instrução Normativa da AGE nº 03, de 10.09.2021.
CONSIDERANDO: que fatos dessa natureza devem ser apurados, visando o seu completo esclarecimento;
RESOLVE:
I-DETERMINAR A INSTAURAÇÃO DE APURAÇÃO ADMINISTRATIVA INTERNA – AAI, na modalidade investigativa, para apurar os fatos que deram origem ao Processo;
II-DESIGNAR o(a) Delegado(a) ISOMARY ANDRADE REGIS MONTEIRO para que proceda à apuração, no prazo de 30 dias úteis.
III-REMETER à Divisão de Disciplina – DD/CG/PC-PA e à Diretoria de Administração – DA/PC-PA para que adotem as necessárias providências de alçada ao pleno cumprimento deste ato.
REGISTRE-SE, PUBLIQUE-SE e CUMPRA-SE.
RAIMUNDO BENASSULY MAUES JUNIOR
Corregedor-Geral da Polícia Civil

PORTARIA Nº 417/2023-AAI/INSTAURAÇÃO/DD/CG/PC-PA de 21/04/2023

CONSIDERANDO: a necessidade de apurar os fatos noticiados por meio do Processo Administrativo Eletrônico - PAE nº 2023/83314 referente ao sexto citado no item três do despacho de sequencial dois da Diretoria de Recursos Humanos- DRH/PC-PA, o qual, em tese, não apresentou, em que pese notificado, a declaração de bens e valores prevista no Decreto Estadual nº 1.712, de 12.07.2021 e Instrução Normativa da AGE nº 03, de 10.09.2021.
CONSIDERANDO: que fatos dessa natureza devem ser apurados, visando o seu completo esclarecimento;
RESOLVE:
I-DETERMINAR A INSTAURAÇÃO DE APURAÇÃO ADMINISTRATIVA INTERNA – AAI, na modalidade investigativa, para apurar os fatos que deram origem ao Processo;
II-DESIGNAR o(a) Delegado(a) EDINALDO SILVA DE SOUSA para que proceda à apuração, no prazo de 30 dias úteis.
III-REMETER à Divisão de Disciplina – DD/CG/PC-PA e à Diretoria de Administração – DA/PC-PA para que adotem as necessárias providências de alçada ao pleno cumprimento deste ato.
REGISTRE-SE, PUBLIQUE-SE e CUMPRA-SE.
RAIMUNDO BENASSULY MAUES JUNIOR
Corregedor-Geral da Polícia Civil

PORTARIA Nº 418/2023-AAI/INSTAURAÇÃO/DD/CG/PC-PA de 21/04/2023

CONSIDERANDO: a necessidade de apurar os fatos noticiados por meio do Processo Administrativo Eletrônico - PAE nº 2023/83314 referente ao sétimo citado no item três do despacho de sequencial dois da Diretoria de Recursos Humanos- DRH/PC-PA, o qual, em tese, não apresentou, em que pese notificado, a declaração de bens e valores prevista no Decreto Estadual nº 1.712, de 12.07.2021 e Instrução Normativa da AGE nº 03, de 10.09.2021.
CONSIDERANDO: que fatos dessa natureza devem ser apurados, visando o seu completo esclarecimento;
RESOLVE:
I-DETERMINAR A INSTAURAÇÃO DE APURAÇÃO ADMINISTRATIVA INTERNA – AAI, na modalidade investigativa, para apurar os fatos que deram origem ao Processo;
II-DESIGNAR o(a) Delegado(a) LENA JANNE BOTELHO DE ALMEIDA para que proceda à apuração, no prazo de 30 dias úteis.
III-REMETER à Divisão de Disciplina – DD/CG/PC-PA e à Diretoria de Administração – DA/PC-PA para que adotem as necessárias providências de alçada ao pleno cumprimento deste ato.
REGISTRE-SE, PUBLIQUE-SE e CUMPRA-SE.
RAIMUNDO BENASSULY MAUES JUNIOR
Corregedor-Geral da Polícia Civil

PORTARIA Nº 419/2023-AAI/INSTAURAÇÃO/DD/CG/PC-PA de 21/04/2023

CONSIDERANDO: a necessidade de apurar os fatos noticiados por meio do Processo Administrativo Eletrônico - PAE nº 2023/83314 referente ao nono citado no item três do despacho de sequencial dois da Diretoria de Recursos Humanos- DRH/PC-PA, o qual, em tese, não apresentou, em que pese notificado, a declaração de bens e valores prevista no Decreto Es-

tadual nº 1.712, de 12.07.2021 e Instrução Normativa da AGE nº 03, de 10.09.2021.
CONSIDERANDO: que fatos dessa natureza devem ser apurados, visando o seu completo esclarecimento;
RESOLVE: I - DETERMINAR A INSTAURAÇÃO DE APURAÇÃO ADMINISTRATIVA INTERNA – AAI, na modalidade investigativa, para apurar os fatos que deram origem ao Processo;
II - DESIGNAR o(a) Delegado(a) JANAINA CEDRAN BERGAMINI DE OLIVEIRA para que proceda à apuração, no prazo de 30 dias úteis.
III - REMETER à Divisão de Disciplina – DD/CG/PC-PA e à Diretoria de Administração – DA/PC-PA para que adotem as necessárias providências de alçada ao pleno cumprimento deste ato.
REGISTRE-SE, PUBLIQUE-SE e CUMPRA-SE.
RAIMUNDO BENASSULY MAUES JUNIOR
Corregedor-Geral da Polícia Civil

PORTARIA Nº 420/2023-AAI/INSTAURAÇÃO/DD/CG/PC-PA de 21/04/2023

CONSIDERANDO: a necessidade de apurar os fatos noticiados por meio do Processo Administrativo Eletrônico - PAE nº 2023/83314 referente ao décimo citado no item três do despacho de sequencial dois da Diretoria de Recursos Humanos- DRH/PC-PA, o qual, em tese, não apresentou, em que pese notificado, a declaração de bens e valores prevista no Decreto Estadual nº 1.712, de 12.07.2021 e Instrução Normativa da AGE nº 03, de 10.09.2021.
CONSIDERANDO: que fatos dessa natureza devem ser apurados, visando o seu completo esclarecimento;
RESOLVE:
I-DETERMINAR A INSTAURAÇÃO DE APURAÇÃO ADMINISTRATIVA INTERNA – AAI, na modalidade investigativa, para apurar os fatos que deram origem ao Processo;
II-DESIGNAR o(a) Delegado(a) GUSTAVO JOSE FONTENELE BARREIRA para que proceda à apuração, no prazo de 30 dias úteis.
III-REMETER à Divisão de Disciplina – DD/CG/PC-PA e à Diretoria de Administração – DA/PC-PA para que adotem as necessárias providências de alçada ao pleno cumprimento deste ato.
REGISTRE-SE, PUBLIQUE-SE e CUMPRA-SE.
RAIMUNDO BENASSULY MAUES JUNIOR
Corregedor-Geral da Polícia Civil

PORTARIA Nº 421/2023-AAI/INSTAURAÇÃO/DD/CG/PC-PA de 21/04/2023

CONSIDERANDO: a necessidade de apurar os fatos noticiados por meio do Processo Administrativo Eletrônico - PAE nº 2022/1616436 referente ao primeiro citado no item três do despacho de sequencial dois da Diretoria de Recursos Humanos- DRH/PC-PA, o qual, em tese, não apresentou, em que pese notificado, a declaração de bens e valores prevista no Decreto Estadual nº 1.712, de 12.07.2021 e Instrução Normativa da AGE nº 03, de 10.09.2021.
CONSIDERANDO: que fatos dessa natureza devem ser apurados, visando o seu completo esclarecimento;
RESOLVE:
I-DETERMINAR A INSTAURAÇÃO DE APURAÇÃO ADMINISTRATIVA INTERNA – AAI, na modalidade investigativa, para apurar os fatos que deram origem ao Processo;
II-DESIGNAR o(a) Delegado(a) CYNTHIA DE FATIMA DE SOUZA VIANA para que proceda à apuração, no prazo de 30 dias úteis.
III-REMETER à Divisão de Disciplina – DD/CG/PC-PA e à Diretoria de Administração – DA/PC-PA para que adotem as necessárias providências de alçada ao pleno cumprimento deste ato.
REGISTRE-SE, PUBLIQUE-SE e CUMPRA-SE.
RAIMUNDO BENASSULY MAUES JUNIOR
Corregedor-Geral da Polícia Civil

PORTARIA Nº 422/2023-AAI/INSTAURAÇÃO/DD/CG/PC-PA de 21/04/2023

CONSIDERANDO: a necessidade de apurar os fatos noticiados por meio do Processo Administrativo Eletrônico - PAE nº 2022/1616436 referente ao segundo citado no item três do despacho de sequencial dois da Diretoria de Recursos Humanos- DRH/PC-PA, o qual, em tese, não apresentou, em que pese notificado, a declaração de bens e valores prevista no Decreto Estadual nº 1.712, de 12.07.2021 e Instrução Normativa da AGE nº 03, de 10.09.2021.
CONSIDERANDO: que fatos dessa natureza devem ser apurados, visando o seu completo esclarecimento;
RESOLVE:
I-DETERMINAR A INSTAURAÇÃO DE APURAÇÃO ADMINISTRATIVA INTERNA – AAI, na modalidade investigativa, para apurar os fatos que deram origem ao Processo;
II-DESIGNAR o(a) Delegado(a) CARLOS MAGALHÃES GOMES para que proceda à apuração, no prazo de 30 dias úteis.
III-REMETER à Divisão de Disciplina – DD/CG/PC-PA e à Diretoria de Administração – DA/PC-PA para que adotem as necessárias providências de alçada ao pleno cumprimento deste ato.
REGISTRE-SE, PUBLIQUE-SE e CUMPRA-SE.
RAIMUNDO BENASSULY MAUES JUNIOR
Corregedor-Geral da Polícia Civil

PORTARIA Nº 423/2023-AAI/INSTAURAÇÃO/DD/CG/PC-PA de 21/04/2023

CONSIDERANDO: a necessidade de apurar os fatos noticiados por meio do Processo Administrativo Eletrônico - PAE nº 2022/1616436 referente ao terceiro citado no item três do despacho de sequencial dois da Diretoria de Recursos Humanos- DRH/PC-PA, o qual, em tese, não apresentou, em que pese notificado, a declaração de bens e valores prevista no Decreto Estadual nº 1.712, de 12.07.2021 e Instrução Normativa da AGE nº 03, de 10.09.2021.
CONSIDERANDO: que fatos dessa natureza devem ser apurados, visando o seu completo esclarecimento;
RESOLVE:
I-DETERMINAR A INSTAURAÇÃO DE APURAÇÃO ADMINISTRATIVA INTERNA – AAI, na modalidade investigativa, para apurar os fatos que deram origem ao Processo;
II-DESIGNAR o(a) Delegado(a) CARMEN SUELY SOUZA DA SILVA para que proceda à apuração, no prazo de 30 dias úteis.
III-REMETER à Divisão de Disciplina – DD/CG/PC-PA e à Diretoria de Administração – DA/PC-PA para que adotem as necessárias providências de alçada ao pleno cumprimento deste ato.
REGISTRE-SE, PUBLIQUE-SE e CUMPRA-SE.
RAIMUNDO BENASSULY MAUES JUNIOR
Corregedor-Geral da Polícia Civil

PORTARIA Nº 424/2023-AAI/INSTAURAÇÃO/DD/CG/PC-PA de 21/04/2023

CONSIDERANDO: a necessidade de apurar as circunstâncias em que ocorreu o acidente de trânsito relatado no BOP nº 00527/2023.100007-0, conforme Despacho, de sequencial 2, do PAE 2023/141405.
CONSIDERANDO: que fatos dessa natureza devem ser apurados, visando o seu completo esclarecimento;
RESOLVE:
I-DETERMINAR A INSTAURAÇÃO DE APURAÇÃO ADMINISTRATIVA INTERNA – AAI, na modalidade investigativa, para apurar os fatos que deram origem ao Processo;
II-DESIGNAR o(a) Delegado(a) GERMANO DO NASCIMENTO LIMA para que proceda à apuração, no prazo de 30 dias úteis.
III-REMETER à Divisão de Disciplina – DD/CG/PC-PA e à Diretoria de Administração – DA/PC-PA para que adotem as necessárias providências de alçada ao pleno cumprimento deste ato.
REGISTRE-SE, PUBLIQUE-SE e CUMPRA-SE.
RAIMUNDO BENASSULY MAUES JUNIOR
Corregedor-Geral da Polícia Civil

PORTARIA Nº 425/2023-AAI/INSTAURAÇÃO/DD/CG/PC-PA de 21/04/2023

CONSIDERANDO: a necessidade de apurar os fatos noticiados por meio do Processo Administrativo Eletrônico - PAE nº 2022/1616436 referente ao sexto citado no item três do despacho de sequencial dois da Diretoria de Recursos Humanos- DRH/PC-PA, o qual, em tese, não apresentou, em que pese notificado, a declaração de bens e valores prevista no Decreto Estadual nº 1.712, de 12.07.2021 e Instrução Normativa da AGE nº 03, de 10.09.2021.
CONSIDERANDO: que fatos dessa natureza devem ser apurados, visando o seu completo esclarecimento;
RESOLVE:
I-DETERMINAR A INSTAURAÇÃO DE APURAÇÃO ADMINISTRATIVA INTERNA – AAI, na modalidade investigativa, para apurar os fatos que deram origem ao Processo;
II-DESIGNAR o(a) Delegado(a) IVONE FERNANDES SHERRING para que proceda à apuração, no prazo de 30 dias úteis.
III-REMETER à Divisão de Disciplina – DD/CG/PC-PA e à Diretoria de Administração – DA/PC-PA para que adotem as necessárias providências de alçada ao pleno cumprimento deste ato.
REGISTRE-SE, PUBLIQUE-SE e CUMPRA-SE.
RAIMUNDO BENASSULY MAUES JUNIOR
Corregedor-Geral da Polícia Civil

PORTARIA Nº 427/2023-AAI/INSTAURAÇÃO/DD/CG/PC-PA de 21/04/2023

CONSIDERANDO: a necessidade de apurar os fatos noticiados por meio do Processo Administrativo Eletrônico - PAE nº 2022/1616436 referente ao sétimo citado no item três do despacho de sequencial dois da Diretoria de Recursos Humanos- DRH/PC-PA, o qual, em tese, não apresentou, em que pese notificado, a declaração de bens e valores prevista no Decreto Estadual nº 1.712, de 12.07.2021 e Instrução Normativa da AGE nº 03, de 10.09.2021;
CONSIDERANDO: que fatos dessa natureza devem ser apurados, visando o seu completo esclarecimento;
RESOLVE:
I-DETERMINAR A INSTAURAÇÃO DE APURAÇÃO ADMINISTRATIVA INTERNA – AAI, na modalidade investigativa, para apurar os fatos que deram origem ao Processo;
II-DESIGNAR o(a) Delegado(a) CYNTHIA DE FATIMA DE SOUZA VIANA para que proceda à apuração, no prazo de 30 dias úteis.
III-REMETER à Divisão de Disciplina – DD/CG/PC-PA e à Diretoria de Administração – DA/PC-PA para que adotem as necessárias providências de alçada ao pleno cumprimento deste ato.
REGISTRE-SE, PUBLIQUE-SE e CUMPRA-SE.
RAIMUNDO BENASSULY MAUES JUNIOR
Corregedor-Geral da Polícia Civil

PORTARIA Nº 428/2023-AAI/INSTAURAÇÃO/DD/CG/PC-PA de 21/04/2023

CONSIDERANDO: a necessidade de apurar os fatos noticiados por meio do Processo Administrativo Eletrônico - PAE nº 2022/1616436 referente ao nono citado no item três do despacho de sequencial dois da Diretoria de Recursos Humanos- DRH/PC-PA, o qual, em tese, não apresentou, em que pese notificado, a declaração de bens e valores prevista no Decreto Estadual nº 1.712, de 12.07.2021 e Instrução Normativa da AGE nº 03, de 10.09.2021.
CONSIDERANDO: que fatos dessa natureza devem ser apurados, visando o seu completo esclarecimento;
RESOLVE:
I-DETERMINAR A INSTAURAÇÃO DE APURAÇÃO ADMINISTRATIVA INTER-

NA – AAI, na modalidade investigativa, para apurar os fatos que deram origem ao Processo;
II-DESIGNAR o(a) Delegado(a) LENA JANNE BOTELHO DE ALMEIDA para que proceda à apuração, no prazo de 30 dias úteis.
III-REMETER à Divisão de Disciplina – DD/CG/PC-PA e à Diretoria de Administração – DA/PC-PA para que adotem as necessárias providências de alçada ao pleno cumprimento deste ato.
REGISTRE-SE, PUBLIQUE-SE e CUMPRA-SE.
RAIMUNDO BENASSULY MAUES JUNIOR
Corregedor-Geral da Polícia Civil

PORTARIA Nº 429/2023-AAI/INSTAURAÇÃO/DD/CG/PC-PA de 21/04/2023

CONSIDERANDO: a necessidade de apurar os fatos noticiados por meio do Processo Administrativo Eletrônico - PAE nº 2022/1616436 referente ao décimo citado no item três do despacho de sequencial dois da Diretoria de Recursos Humanos- DRH/PC-PA, o qual, em tese, não apresentou, em que pese notificado, a declaração de bens e valores prevista no Decreto Estadual nº 1.712, de 12.07.2021 e Instrução Normativa da AGE nº 03, de 10.09.2021.
CONSIDERANDO: que fatos dessa natureza devem ser apurados, visando o seu completo esclarecimento;
RESOLVE:
I-DETERMINAR A INSTAURAÇÃO DE APURAÇÃO ADMINISTRATIVA INTERNA – AAI, na modalidade investigativa, para apurar os fatos que deram origem ao Processo;
II-DESIGNAR o(a) Delegado(a) JANAINA CEDRAN BERGAMINI DE OLIVEIRA para que proceda à apuração, no prazo de 30 dias úteis.
III-REMETER à Divisão de Disciplina – DD/CG/PC-PA e à Diretoria de Administração – DA/PC-PA para que adotem as necessárias providências de alçada ao pleno cumprimento deste ato.
REGISTRE-SE, PUBLIQUE-SE e CUMPRA-SE.
RAIMUNDO BENASSULY MAUES JUNIOR
Corregedor-Geral da Polícia Civil

PORTARIA Nº 430/2023-AAI/INSTAURAÇÃO/DD/CG/PC-PA de 21/04/2023

CONSIDERANDO: a necessidade de apurar os fatos noticiados por meio do Processo Administrativo Eletrônico - PAE nº 2022/1631128 referente ao quarto citado no item três do despacho de sequencial dois da Diretoria de Recursos Humanos- DRH/PC-PA, o qual, em tese, não apresentou, em que pese notificado, a declaração de bens e valores prevista no Decreto Estadual nº 1.712, de 12.07.2021 e Instrução Normativa da AGE nº 03, de 10.09.2021;
CONSIDERANDO: que fatos dessa natureza devem ser apurados, visando o seu completo esclarecimento;
RESOLVE:
I-DETERMINAR A INSTAURAÇÃO DE APURAÇÃO ADMINISTRATIVA INTERNA – AAI, na modalidade investigativa, para apurar os fatos que deram origem ao Processo;
II-DESIGNAR o(a) Delegado(a) MARIA DO SOCORRO VIEIRA MARQUES para que proceda à apuração, no prazo de 30 dias úteis.
III-REMETER à Divisão de Disciplina – DD/CG/PC-PA e à Diretoria de Administração – DA/PC-PA para que adotem as necessárias providências de alçada ao pleno cumprimento deste ato.
REGISTRE-SE, PUBLIQUE-SE e CUMPRA-SE.
RAIMUNDO BENASSULY MAUES JUNIOR
Corregedor-Geral da Polícia Civil

PORTARIA Nº 431/2023-AAI/INSTAURAÇÃO/DD/CG/PC-PA de 21/04/2023

CONSIDERANDO: a necessidade de apurar os fatos noticiados por meio do Processo Administrativo Eletrônico - PAE nº 2022/1644864 referente ao sexto citado no item três do despacho de sequencial dois da Diretoria de Recursos Humanos- DRH/PC-PA, o qual, em tese, não apresentou, em que pese notificado, a declaração de bens e valores prevista no Decreto Estadual nº 1.712, de 12.07.2021 e Instrução Normativa da AGE nº 03, de 10.09.2021.
CONSIDERANDO: que fatos dessa natureza devem ser apurados, visando o seu completo esclarecimento;
RESOLVE:
I-DETERMINAR A INSTAURAÇÃO DE APURAÇÃO ADMINISTRATIVA INTERNA – AAI, na modalidade investigativa, para apurar os fatos que deram origem ao Processo;
II-DESIGNAR o(a) Delegado(a) MÔNICA MEDEIROS DE OLIVEIRA para que proceda à apuração, no prazo de 30 dias úteis.
III-REMETER à Divisão de Disciplina – DD/CG/PC-PA e à Diretoria de Administração – DA/PC-PA para que adotem as necessárias providências de alçada ao pleno cumprimento deste ato.
REGISTRE-SE, PUBLIQUE-SE e CUMPRA-SE.
RAIMUNDO BENASSULY MAUES JUNIOR
Corregedor-Geral da Polícia Civil

PORTARIA Nº 432/2023-AAI/INSTAURAÇÃO/DD/CG/PC-PA de 21/04/2023

CONSIDERANDO: a necessidade de apurar a responsabilidade funcional da Autoridade Policial e respectivos agentes que, em tese, vêm agindo com arbitrariedade no exercício das suas funções, conforme relatou G.N.N. na DCRIF/CG/PC-PA em 04/04/2023 - PAE 2023/385729 e demais fatos anexos e conexos;
CONSIDERANDO: que fatos dessa natureza devem ser apurados, visando o seu completo esclarecimento;
RESOLVE:
I-DETERMINAR A INSTAURAÇÃO DE APURAÇÃO ADMINISTRATIVA INTERNA – AAI, na modalidade investigativa, para apurar os fatos que deram origem ao Processo;
II-DESIGNAR o(a) Delegado(a) IVONE FERNANDES SHERRING para que proceda à apuração, no prazo de 30 dias úteis.
III-REMETER à Divisão de Disciplina – DD/CG/PC-PA e à Diretoria de Administração – DA/PC-PA para que adotem as necessárias providências de alçada ao pleno cumprimento deste ato.
REGISTRE-SE, PUBLIQUE-SE e CUMPRA-SE.
RAIMUNDO BENASSULY MAUES JUNIOR
Corregedor-Geral da Polícia Civil

PORTARIA Nº 307/2023-AAI/DIVERSAS/DD/CG/PC-PA de 18/04/2023

CONSIDERANDO: que o Delegado EDINALDO SILVA DE SOUSA, presidente da AAI nº 513/2022-AAI/GAB/CORREGEPOL de 28/09/2022, por meio do OFÍCIO nº 244/2023 GAB/CRBA12RISP-PCPA de 14/04/2023, solicitou a inclusão do nome do servidor R.O.B., matrícula n.º 5914100, à portaria inaugural da AAI 513/2022-AAI/GAB/CORREGEPOL;
RESOLVE:
I-DETERMINAR ADENDO à AAI nº 513/2022-AAI/GAB/CORREGEPOL de 28/09/2022, para incluir o nome do servidor em epígrafe, como sindicado nos autos.
II-À Divisão de Disciplina e à Diretoria de Administração para as providências de alçada.
REGISTRE-SE, PUBLIQUE-SE e CUMPRA-SE.
RAIMUNDO BENASSULY MAUES JUNIOR
Corregedor-Geral da Polícia Civil

PORTARIA Nº 308/2023-AAI/DIVERSAS/DD/CG/PC-PA de 19/04/2023

CONSIDERANDO: a conclusão da AAI nº 108/2022-AAI/INSTAURAÇÃO/DD/CG/PC-PA, de 01/04/2022, apurou as responsabilidades pelo atraso, em tese, do cumprimento e remessa à justiça das diligências requeridas no Procedimento nº 507/2019.000037-3 (Proc. nº 0805073-33.2019.814.0051) fato ocorrido no município de Santarém o que gerou no MP o SIMP nº 000261-028/2021, tudo conforme Of. Nº 033/2022-MPPA/15JIJ de 25/02/2022, conforme portaria instauradora;
CONSIDERANDO: a falta de provas capazes de atestar a transgressão disciplinar;
RESOLVE:
I-DETERMINAR O ARQUIVAMENTO da AAI nº 108/2022-AAI/ INSTAURAÇÃO/DD/CG/PC-PA, de 01/04/2022, com fundamento no Art. 90, inciso I, da Lei Complementar nº 022/94 e alterações;
II-REMETER à Divisão de Disciplina – DD/CG/PC-PA e à Diretoria de Administração – DA/PC-PA para que adotem as necessárias providências de alçada.
REGISTRE-SE, PUBLIQUE-SE e CUMPRA-SE.
RAIMUNDO BENASSULY MAUES JUNIOR
Corregedor-Geral da Polícia Civil

PORTARIA Nº 309/2023-AAI/DIVERSAS/DD/CG/PC-PA de 19/04/2023

CONSIDERANDO: a conclusão da AAI nº 273/2021-AAI/INSTAURAÇÃO/DD/CG/PC-PA, de 08/07/2021, onde houve a necessidade de apurar o fato constante nos autos do TCO n. 00346/2021.100041-1, sobre crime de ameaça, envolvendo, em tese, a servidora M.M.M.S., mat. n. 5859409, e a Sra. A.V.S.C. conduta que se comprovada configura ilícito funcional, incompatível com as funções de policial, conforme portaria instauradora;
CONSIDERANDO: a falta de provas capazes de atestar a transgressão disciplinar;
RESOLVE:
I-DETERMINAR O ARQUIVAMENTO da AAI nº 273/2021-AAI/ INSTAURAÇÃO/DD/CG/PC-PA, de 08/07/2021, com fundamento no Art. 90, inciso I, da Lei Complementar nº 022/94 e alterações;
II-REMETER à Divisão de Disciplina – DD/CG/PC-PA e à Diretoria de Administração – DA/PC-PA para que adotem as necessárias providências de alçada.
REGISTRE-SE, PUBLIQUE-SE e CUMPRA-SE.
RAIMUNDO BENASSULY MAUES JUNIOR
Corregedor-Geral da Polícia Civil

PORTARIA Nº 310/2023-AAI/DIVERSAS/DD/CG/PC-PA de 19/04/2023

CONSIDERANDO: a conclusão da AAI nº 112/2022-AAI/INSTAURAÇÃO/DD/CG/PC-PA, de 04/04/2022, a necessidade de apurar as circunstâncias em que ocorreu o baleamento do nacional A.C.S., por confronto com policiais civis e militares, fato ocorrido no município de Alenquer no dia 27/01/2022, o que gerou o BOP nº 00051/2022.000050-0 (IPL nº 00051/2022.000007-6), conforme portaria instauradora;
CONSIDERANDO: a inexistência de transgressão disciplinar no fato apurado;
RESOLVE:
I-DETERMINAR O ARQUIVAMENTO da AAI nº 112/2022-AAI/ INSTAURAÇÃO/DD/CG/PC-PA, de 04/04/2022, com fundamento no Art. 90, inciso I, da Lei Complementar nº 022/94 e alterações;
II-REMETER à Divisão de Disciplina – DD/CG/PC-PA e à Diretoria de Administração – DA/PC-PA para que adotem as necessárias providências de alçada.
REGISTRE-SE, PUBLIQUE-SE e CUMPRA-SE.
RAIMUNDO BENASSULY MAUES JUNIOR
Corregedor-Geral da Polícia Civil

PORTARIA Nº 311/2023-AAI/DIVERSAS/DD/CG/PC-PA de 19/04/2023

CONSIDERANDO: a conclusão da AAI nº 467/2022-AAI/INSTAURAÇÃO/DD/CG/PC-PA de 22/08/2022, onde apurou as circunstâncias da morte por confronto a intervenção policial do nacional V.C.S.A., durante abordagem policial, fato ocorrido no Município de Castanhal/PA no dia 30/06/2022, tendo sido gerado desta situação o IPL nº 00171/2022.100528-0, conforme portaria instauradora;
CONSIDERANDO: a inexistência de transgressão disciplinar no fato apurado;
RESOLVE:
I-DETERMINAR O ARQUIVAMENTO da AAI nº 467/2022-AAI/ INSTAURAÇÃO/DD/CG/PC-PA, de 22/08/2022, com fundamento no Art. 90, inciso I, da Lei Complementar nº 022/94 e alterações;

II-REMETER à Divisão de Disciplina – DD/CG/PC-PA e à Diretoria de Administração – DA/PC-PA para que adotem as necessárias providências de alçada.
REGISTRE-SE, PUBLIQUE-SE e CUMPRA-SE.
RAIMUNDO BENASSULY MAUES JUNIOR
Corregedor-Geral da Polícia Civil

PORTARIA Nº 312/2023-AAI/DIVERSAS/DD/CG/PC-PA de 19/04/2023

CONSIDERANDO: a conclusão da AAI nº 148/2021-AAI/INSTAURAÇÃO/DD/CG/PC-PA de 23/04/2021, onde apurou as circunstâncias em que ocorreu a morte do nacional T.M.G.S, no dia 03.03.21, quando encontrava-se custodiado na UP de Xinguara, conforme apurado no IPL n. 215/2021.100114-9, conforme portaria instauradora;
CONSIDERANDO: a falta de provas capazes de atestar a transgressão disciplinar;
RESOLVE:
I-DETERMINAR O ARQUIVAMENTO da AAI nº 148/2021-AAI/ INSTAURAÇÃO/DD/CG/PC-PA, de 23/04/2021, com fundamento no Art. 90, inciso I, da Lei Complementar nº 022/94 e alterações;
II-REMETER à Divisão de Disciplina – DD/CG/PC-PA e à Diretoria de Administração – DA/PC-PA para que adotem as necessárias providências de alçada.
REGISTRE-SE, PUBLIQUE-SE e CUMPRA-SE.
RAIMUNDO BENASSULY MAUES JUNIOR
Corregedor-Geral da Polícia Civil

PORTARIA Nº 315/2023-AAI/DIVERSAS/DD/CG/PC-PA de 20/04/2023

CONSIDERANDO: a conclusão da AAI nº 201/2021-AAI/INSTAURAÇÃO/DD/CG/PC-PA de 07/06/2021, onde apurou os fatos referente ao incêndio ocorrido na residência do Sr. R.N.M., no município de Nova Esperança do Piriá no dia 25.01.2019, fato ocorrido no mesmo dia em que foi realizada a Operação das Polícias Civis e Militares em combate ao tráfico de entorpecentes e ao comando vermelho, fato que gerou a instauração de Inquérito Policial (Proc. n. 0002526-73.2019.814.0109), conforme portaria instauradora;
CONSIDERANDO: a falta de provas capazes de atestar a transgressão disciplinar;
RESOLVE:
I-DETERMINAR O ARQUIVAMENTO da AAI nº 201/2021-AAI/ INSTAURAÇÃO/DD/CG/PC-PA, de 07/06/2021, com fundamento no Art. 90, inciso I, da Lei Complementar nº 022/94 e alterações;
II-REMETER à Divisão de Disciplina – DD/CG/PC-PA e à Diretoria de Administração – DA/PC-PA para que adotem as necessárias providências de alçada.
REGISTRE-SE, PUBLIQUE-SE e CUMPRA-SE.
RAIMUNDO BENASSULY MAUES JUNIOR
Corregedor-Geral da Polícia Civil

PORTARIA Nº 316/2023-AAI/DIVERSAS/DD/CG/PC-PA de 20/04/2023

CONSIDERANDO: a conclusão da AAI nº 185/2023-AAI/INSTAURAÇÃO/DD/CG/PC-PA de 13/03/2023, onde apurou os fatos noticiados por meio do Processo Administrativo Eletrônico - PAE nº 2022/1603957, referente ao sexto citado no item três do despacho de sequencial dois da Diretoria de Recursos Humanos - DRH/PC-PA, o qual, em tese, não apresentou, em que pese notificado, a declaração de bens e valores prevista no Decreto Estadual nº 1.712, de 12/07/2021 e Instrução Normativa da AGE nº 03, de 10/09/2021, conforme portaria instauradora;
CONSIDERANDO: a falta de provas capazes de atestar a transgressão disciplinar;
RESOLVE:
I-DETERMINAR O ARQUIVAMENTO da AAI nº 185/2023-AAI/ INSTAURAÇÃO/DD/CG/PC-PA, de 13/03/2023, com fundamento no Art. 90, inciso I, da Lei Complementar nº 022/94 e alterações;
II-REMETER à Divisão de Disciplina – DD/CG/PC-PA e à Diretoria de Administração – DA/PC-PA para que adotem as necessárias providências de alçada.
REGISTRE-SE, PUBLIQUE-SE e CUMPRA-SE.
RAIMUNDO BENASSULY MAUES JUNIOR
Corregedor-Geral da Polícia Civil

PORTARIA Nº 317/2023-AAI/DIVERSAS/DD/CG/PC-PA de 20/04/2023

CONSIDERANDO: a conclusão da AAI nº 063/2023-AAI/INSTAURAÇÃO/DD/CG/PC-PA de 13/01/2023, onde apurou os fatos encaminhados através do PAE nº 2022/1597635, referente ao(a) 4º(ª) servidor(a) citado(a) na folha anexo/sequencial 2, item 3 do Despacho da Diretoria de Recursos Humanos-DRH/PC-PA datado de 15/12/2022, servidor(a) este(a) com última lotação na 12ª RISP - SRBMA/PA, o(a) qual em tese, estaria pendente da apresentação da declaração de bens e valores, conforme portaria instauradora;
CONSIDERANDO: a inexistência de transgressão disciplinar no fato apurado;
RESOLVE:
I-DETERMINAR O ARQUIVAMENTO da AAI nº 063/2023-AAI/ INSTAURAÇÃO/DD/CG/PC-PA, de 13/01/2023, com fundamento no Art. 90, inciso I, da Lei Complementar nº 022/94 e alterações;
II-REMETER à Divisão de Disciplina – DD/CG/PC-PA e à Diretoria de Administração – DA/PC-PA para que adotem as necessárias providências de alçada.
REGISTRE-SE, PUBLIQUE-SE e CUMPRA-SE.
RAIMUNDO BENASSULY MAUES JUNIOR
Corregedor-Geral da Polícia Civil

PORTARIA Nº 318/2023-AAI/DIVERSAS/DD/CG/PC-PA de 20/04/2023

CONSIDERANDO: a conclusão da AAI nº 471/2022-AAI/INSTAURAÇÃO/DD/CG/PC-PA de 23/08/2022, instaurada para identificar e individualizar condutas, face o teor do Of. nº 325/2022 - CLA - Limoeiro do Ajuru de 28/07/2022, onde é informada a ausência do cumprimento de diligências e a extrapolação de prazo referente ao Proc. nº 0800145-23.2022.8.14.0087, conforme portaria instauradora;
CONSIDERANDO: a inexistência de transgressão disciplinar no fato apurado;
RESOLVE:
I-DETERMINAR O ARQUIVAMENTO da AAI nº 471/2022-AAI/ INSTAURAÇÃO/DD/CG/PC-PA, de 23/08/2022, com fundamento no Art. 90, inciso I, da Lei Complementar nº 022/94 e alterações;
II-REMETER à Divisão de Disciplina – DD/CG/PC-PA e à Diretoria de Administração – DA/PC-PA para que adotem as necessárias providências de alçada.
REGISTRE-SE, PUBLIQUE-SE e CUMPRA-SE.
RAIMUNDO BENASSULY MAUES JUNIOR
Corregedor-Geral da Polícia Civil

PORTARIA Nº 319/2023-AAI/DIVERSAS/DD/CG/PC-PA de 20/04/2023

CONSIDERANDO: a conclusão da AAI nº 318/2022-AAI/INSTAURAÇÃO/DD/CG/PC-PA de 27/06/2022, onde apurou os fatos apresentados através do OF. 235/2022-SJ de Concórdia do Pará de 04/06/2022 referente ao IPL 00117/2022.100130-9, conforme portaria instauradora;
CONSIDERANDO: a inexistência de transgressão disciplinar no fato apurado;
RESOLVE:
I-DETERMINAR O ARQUIVAMENTO da AAI nº 318/2022-AAI/ INSTAURAÇÃO/DD/CG/PC-PA, de 27/06/2022, com fundamento no Art. 90, inciso I, da Lei Complementar nº 022/94 e alterações;
II-REMETER à Divisão de Disciplina – DD/CG/PC-PA e à Diretoria de Administração – DA/PC-PA para que adotem as necessárias providências de alçada.
REGISTRE-SE, PUBLIQUE-SE e CUMPRA-SE.
RAIMUNDO BENASSULY MAUES JUNIOR
Corregedor-Geral da Polícia Civil

PORTARIA Nº 320/2023-AAI/DIVERSAS/DD/CG/PC-PA de 20/04/2023

CONSIDERANDO: a conclusão da AAI nº 331/2022-AAI/INSTAURAÇÃO/DD/CG/PC-PA de 01/07/2022, instaurada para identificar e individualizar responsabilidades de quem deixou de atender a requisição do M.P. referente aos fatos constantes na NOTÍCIA DE FATO nº 003828-031/2021, fatos ocorridos em SANTARÉM-PA, tudo conforme DESPACHO e o teor do Ofício 172/2022-3ªPJ/STM de 26/05/2022 (Notícia de Fato nº 009285-031/2021), conforme portaria instauradora;
CONSIDERANDO: a falta de provas capazes de atestar a transgressão disciplinar;
RESOLVE:
I-DETERMINAR O ARQUIVAMENTO da AAI nº 331/2022-AAI/ INSTAURAÇÃO/DD/CG/PC-PA, de 01/07/2022, com fundamento no Art. 90, inciso I, da Lei Complementar nº 022/94 e alterações;
II-REMETER à Divisão de Disciplina – DD/CG/PC-PA e à Diretoria de Administração – DA/PC-PA para que adotem as necessárias providências de alçada.
REGISTRE-SE, PUBLIQUE-SE e CUMPRA-SE.
RAIMUNDO BENASSULY MAUES JUNIOR
Corregedor-Geral da Polícia Civil

PORTARIA Nº 321/2023-AAI/DIVERSAS/DD/CG/PC-PA de 20/04/2023

CONSIDERANDO: a conclusão da AAI nº 325/2021-AAI/INSTAURAÇÃO/DD/CG/PC-PA de 23/08/2021, onde apurou as circunstâncias e responsabilidades na autorização de evento festivo, o qual em tese, teria sido autorizado pelos servidores A.P.S., mat. n. 5877008 e P.L.D.V., mat. n. 64408, lotados na UP. São Domingos do Capim, conforme portaria instauradora.
CONSIDERANDO: a falta de provas capazes de atestar a transgressão disciplinar;
RESOLVE:
I-DETERMINAR O ARQUIVAMENTO da AAI nº 325/2021-AAI/ INSTAURAÇÃO/DD/CG/PC-PA, de 23/08/2021, com fundamento no Art. 90, inciso I, da Lei Complementar nº 022/94 e alterações;
II-REMETER à Divisão de Disciplina – DD/CG/PC-PA e à Diretoria de Administração – DA/PC-PA para que adotem as necessárias providências de alçada.
REGISTRE-SE, PUBLIQUE-SE e CUMPRA-SE.
RAIMUNDO BENASSULY MAUES JUNIOR
Corregedor-Geral da Polícia Civil

PORTARIA Nº 322/2023-AAI/DIVERSAS/DD/CG/PC-PA de 20/04/2023

CONSIDERANDO: a conclusão da AAI nº 206/2018-AAI/INSTAURAÇÃO/DD/CG/PC-PA de 31/07/2018, onde apurou as circunstâncias do óbito de Willimin Evandro Lima Craveiro e a lesão corporal de Mauro Bentes Lobo, em tese, em decorrência a oposição a intervenção policial, fato ocorrido em 15/02/16, no município de Bragança, o que ensejou a instauração do IPL n. 00282/2016.100034-5-DRFR, conforme portaria instauradora;
CONSIDERANDO: a inexistência de transgressão disciplinar no fato apurado;
RESOLVE:
I-DETERMINAR O ARQUIVAMENTO da AAI nº 206/2018-AAI/ INSTAURAÇÃO/DD/CG/PC-PA, de 31/07/2018, com fundamento no Art. 90, inciso I, da Lei Complementar nº 022/94 e alterações;
II-REMETER à Divisão de Disciplina – DD/CG/PC-PA e à Diretoria de Administração – DA/PC-PA para que adotem as necessárias providências de alçada.
REGISTRE-SE, PUBLIQUE-SE e CUMPRA-SE.
RAIMUNDO BENASSULY MAUES JUNIOR
Corregedor-Geral da Polícia Civil

PORTARIA Nº 323/2023-AAI/DIVERSAS/DD/CG/PC-PA de 20/04/2023

CONSIDERANDO: a conclusão da AAI nº 298/2021-AAI/INSTAURAÇÃO/DD/CG/PC-PA de 22/07/2021, instaurada para definir e identificar as responsabilidades pelo atraso, em tese, na instauração e remessa à Justiça do IPL/FLG n. 305/2020.000071-8 (Proc. n. 0800333-02.2021.814.0006), conforme portaria instauradora;
CONSIDERANDO: que não houve culpa ou dolo por parte do servidor;
RESOLVE:
I-DETERMINAR O ARQUIVAMENTO da AAI nº 298/2021-AAI/ INSTAURAÇÃO/DD/CG/PC-PA, de 22/07/2021, com fundamento no Art. 90, inciso I, da Lei Complementar nº 022/94 e alterações;
II-REMETER à Divisão de Disciplina – DD/CG/PC-PA e à Diretoria de Administração – DA/PC-PA para que adotem as necessárias providências de alçada.
REGISTRE-SE, PUBLIQUE-SE e CUMPRA-SE.
RAIMUNDO BENASSULY MAUES JUNIOR
Corregedor-Geral da Polícia Civil

PORTARIA Nº 324/2023-AAI/DIVERSAS/DD/CG/PC-PA de 20/04/2023
CONSIDERANDO: a conclusão da AAI nº 298/2021-AAI/INSTAURAÇÃO/ DD/CG/PC-PA de 22/07/2021, instaurada para definir e identificar as responsabilidades pelo atraso, em tese, na instauração e remessa à Justiça do IPL/FLG n. 305/2020.000071-8 (Proc. n. 0800333-02.2021.814.0006), conforme portaria instauradora;
CONSIDERANDO: que não houve culpa ou dolo por parte do servidor;
RESOLVE:
I-DETERMINAR O ARQUIVAMENTO da AAI nº 298/2021-AAI/ INSTAURAÇÃO/DD/CG/PC-PA, de 22/07/2021, com fundamento no Art. 90, inciso I, da Lei Complementar nº 022/94 e alterações;
II-REMETER à Divisão de Disciplina – DD/CG/PC-PA e à Diretoria de Administração – DA/PC-PA para que adotem as necessárias providências de alçada.
REGISTRE-SE, PUBLIQUE-SE e CUMPRA-SE.
RAIMUNDO BENASSULY MAUES JUNIOR
Corregedor-Geral da Polícia Civil

PORTARIA Nº 325/2023-AAI/DIVERSAS/DD/CG/PC-PA de 20/04/2023
CONSIDERANDO: a conclusão da AAI nº 281/2021-AAI/INSTAURAÇÃO/ DD/CG/PC-PA de 12/07/2021, instaurada para identificar e definir responsabilidade face extrapolação de prazo legal, em tese, da conclusão e remessa dos autos de IPL/FLG. n. 00008/2020.100490-3 (Processo n. 0012848-18.2020.814.0401), conforme Of. n. 063/2021-MPPA/1PJCEAP-TCSP de 28.06.2021, conforme portaria instauradora;
CONSIDERANDO: que não houve culpa ou dolo por parte do servidor;
RESOLVE:
I-DETERMINAR O ARQUIVAMENTO da AAI nº 281/2021-AAI/ INSTAURAÇÃO/DD/CG/PC-PA, de 12/07/2021, com fundamento no Art. 90, inciso I, da Lei Complementar nº 022/94 e alterações;
II-REMETER à Divisão de Disciplina – DD/CG/PC-PA e à Diretoria de Administração – DA/PC-PA para que adotem as necessárias providências de alçada.
REGISTRE-SE, PUBLIQUE-SE e CUMPRA-SE.
RAIMUNDO BENASSULY MAUES JUNIOR
Corregedor-Geral da Polícia Civil

PORTARIA Nº 326/2023-AAI/DIVERSAS/DD/CG/PC-PA de 20/04/2023
CONSIDERANDO: a conclusão da AAI nº 279/2021-AAI/INSTAURAÇÃO/ DD/CG/PC-PA de 08/07/2021, instaurada para identificar e definir responsabilidade face extrapolação de prazo legal, em tese, na conclusão e remessa dos autos de IPL/FLG n. 00488/2020.100063-6 (Proc. n. 0015373-70.2020.814.0401), conforme Of. n. 061/2021-MPPA/1PJCEAP-TCSP, de 28.06.2021, conforme portaria instauradora;
CONSIDERANDO: que não houve culpa ou dolo por parte do servidor;
RESOLVE:
I-DETERMINAR O ARQUIVAMENTO da AAI nº 279/2021-AAI/ INSTAURAÇÃO/DD/CG/PC-PA, de 08/07/2021, com fundamento no Art. 90, inciso I, da Lei Complementar nº 022/94 e alterações;
II-REMETER à Divisão de Disciplina – DD/CG/PC-PA e à Diretoria de Administração – DA/PC-PA para que adotem as necessárias providências de alçada.
REGISTRE-SE, PUBLIQUE-SE e CUMPRA-SE.
RAIMUNDO BENASSULY MAUES JUNIOR
Corregedor-Geral da Polícia Civil

PORTARIA Nº 327/2023-AAI/DIVERSAS/DD/CG/PC-PA de 20/04/2023
CONSIDERANDO: a conclusão da AAI nº 395/2021-AAI/INSTAURAÇÃO/ DD/CG/PC-PA de 04/10/2021,instaurada para identificar e apurar responsabilidades no tocante aos fatos comunicados, pelo M.P e a DCRIF, através do Of. n. 196/2021-MP/2ªPJB, referente a privação, em tese, dos Direitos legais do nacional T.P.R., o qual foi preso na comarca de Afuá (Proc. n. 0000341-58.2020.814.0002) e posteriormente transferido para Breves, fato que gerou no M.P. a NF n. 000811-083/2020, conforme portaria instauradora;
CONSIDERANDO: a falta de provas capazes de atestar a transgressão disciplinar;
RESOLVE:
I-DETERMINAR O ARQUIVAMENTO da AAI nº 395/2021-AAI/ INSTAURAÇÃO/DD/CG/PC-PA, de 04/10/2021, com fundamento no Art. 90, inciso I, da Lei Complementar nº 022/94 e alterações;
II-REMETER à Divisão de Disciplina – DD/CG/PC-PA e à Diretoria de Administração – DA/PC-PA para que adotem as necessárias providências de alçada.
REGISTRE-SE, PUBLIQUE-SE e CUMPRA-SE.
RAIMUNDO BENASSULY MAUES JUNIOR
Corregedor-Geral da Polícia Civil

PORTARIA Nº 328/2023-AAI/DIVERSAS/DD/CG/PC-PA de 20/04/2023
CONSIDERANDO: que a Delegada JANAINA CEDRAN BERGAMINI DE OLIVEIRA, presidente da AAI nº 563/2022-AAI/INSTAURAÇÃO/DD/CG/PC-PA de 25/10/2022, por meio do MEMORANDO nº 72/2023 CRG3RISP-PCPA de 10/02/2023, solicitou a inclusão do nome do servidor E.H.C.M., matrícula nº 57223976, à portaria inaugural, em razão de que no curso da instrução probatória foram constatados indícios de transgressão disciplinar de sua parte;
RESOLVE:
DETERMINAR ADENDO à AAI nº 563/2022-AAI /INSTAURAÇÃO/DD/CG/PC-PA de 25/10/2022, para incluir o nome do servidor em epígrafe, como sindicado nos autos.
REGISTRE-SE, PUBLIQUE-SE e CUMPRA-SE.
RAIMUNDO BENASSULY MAUES JUNIOR
Corregedor-Geral da Polícia Civil

PORTARIA Nº 329/2023-AAI/DIVERSAS/DD/CG/PC-PA de 20/04/2023
CONSIDERANDO: os termos da PORTARIA Nº 481/2021-GAB/DIVERSAS/ DD/CG/PC-PA de 01/10/2021, que sobrestou a AAI nº 30/2020-AAI/INSTAURAÇÃO/ DD/CG/PC-PA de 30/01/2020, por motivo de força maior;
CONSIDERANDO: o Ofício nº 068/2023-GAB/CRT/PC-PA de 13/04/2023, onde o Corregedor Regional da 15ª RISP solicita a Revogação do Sobrestamento da AAI nº 30/2020-AAI/INSTAURAÇÃO/DD/CG/PC-PA de 30/01/2020, após cessar o motivo gerador;
RESOLVE:
Revogar o SOBRESTAMENTO da AAI nº 30/2020-AAI/INSTAURAÇÃO /DD/CG/PC-PA de 30/01/2020, a fim de dar prosseguimento no feito até sua conclusão, observando o prazo legal.
REGISTRE-SE, PUBLIQUE-SE e CUMPRA-SE.
RAIMUNDO BENASSULY MAUES JUNIOR
Corregedor-Geral da Polícia Civil

Protocolo: 931129

ERRATA

ERRATA
ERRATA DA ERRATA DE EXTRATO DE CONTRATO: Nº 115/2023 – PC/PA. Publicado no DOE nº 35.369 de 19/04/2023. **Onde se lê:** VALOR: R$ 7.200,00. **Leia-se:** VALOR: R$ 7.900,00

ERRATA
ERRATA DA ERRATA DE TERMO DE INEXIBIGILIDADE DE LICITAÇÃO: Nº 112/2023 – PC/PA. Publicado no DOE nº 35.369 de 19/04/2023. **Onde se lê:** VALOR: R$ 7.200,00. **Leia-se:** VALOR: R$ 7.900,00

ERRATA
ERRATA DA ERRATA DE RATIFICAÇÃO DE INEXIBIGILIDADE DE LICITAÇÃO: Nº 112/2023 – PC/PA. Publicado no DOE nº 35.369 de 19/04/2023. **Onde se lê:** VALOR: R$ 7.200,00. **Leia-se:** VALOR: R$ 7.900,00

ERRATA
ERRATA DE EXTRATO DE CONTRATO: Nº 159/2023 – PC/PA. Publicado no DOE nº 35.345 de 30/03/2023. **Onde se lê:** Data de assinatura: 27/02/2023. **Leia-se:** Data de assinatura: 27/03/2023

ERRATA
ERRATA DE RATIFACAÇÃO DE INEXIGIBILIDADE DE LICITAÇÃO: Nº 144/2023 – PC/PA. Publicado no DOE nº 35.345 de 30/03/2023. **Onde se lê:** 24 de março de 2023. **Leia-se:** 27 de março de 2023.

ERRATA
ERRATA DE TERMO DE INEXIBILIDADE LICITAÇÃO: Nº 154/2023 – PC/PA. Publicado no DOE nº 35.367 de 18/04/2023. **Onde se lê:** Categoria: Delegado de Polícia Civil, 2º etapa do Concurso Público C-206/2020-SEPLAD/PCPA, aprovado pela Resolução nº 440/2022 – CONSUP de 22.11.2022. **Leia-se:** Categoria: Escrivão, Investigador e Papiloscopista de Polícia Civil, 2º etapa do Concurso Público C-207/2020-SEPLAD/PCPA, aprovado pela Resolução nº 441/2022 – CONSUP de 22.11.2022

Protocolo: 930968

CONTRATO

EXTRATO DO CONTRATO
Contrato: 186/2023. Inexigibilidade de Licitação nº 168/2023. Partes: Polícia Civil do Estado do Pará. CNPJ nº 00.368.105/0001-06. PAULO ROBERTO DO CARMO BRAGA. Cpf nº 725.692.042-34. Classificação do Objeto: Contratação da prestação de serviços técnico profissional especializado, para atender ao Curso de Formação de Policiais Civis – Candidatos Excedentes - Categoria: Escrivão, Investigador e Papiloscopista de Polícia Civil, 2ª etapa do concurso público C-207/2020-SEPLAD/PCPA, como docente da disciplina Tecnologias e Sistemas Informatizados. Data da Assinatura: 19/04/2023. Vigência: a contar da sua assinatura até 01/06/2023. Valor: R$ 2.400,00. Orçamento: Programa de Trabalho Natureza de Despesa Fonte de Recurso Origem do Recurso. 40101.06.128.1502.8833.3390 36.339047.01500000001. Estadual. Proc. nº 2022/1618516. Contratado: PAULO ROBERTO DO CARMO BRAGA. Ordenador: Ana Michelle Gonçalves Soares Zagalo. Chefe de Gabinete do Delegado Geral da Polícia Civil/PA.

Protocolo: 930862

INEXIGIBILIDADE DE LICITAÇÃO

TERMO DE INEXIGIBILIDADE DE LICITAÇÃO Nº 168/2023– PC/PA
PARTES: O ESTADO DO PARÁ, pessoa jurídica de direito público interno, por intermédio da POLÍCIA CIVIL DO ESTADO DO PARÁ, inscrito no CNPJ/MF sob o nº 00.368.105/0001-06, e o Sr. PAULO ROBERTO DO CARMO BRAGA, pessoa física, inscrita no CPF/MF sob o nº 725.692.042-34. DO OBJETO: Contratação da prestação de serviço técnico profissional especializado, para atender ao "CURSO DE FORMAÇÃO DE POLICIAIS CIVIS – Candidatos Excedentes - Categorias: Escrivão, Investigador e Papiloscopista de Polícia Civil", 2ª etapa do Concurso Público C-207/2020-SEPLAD/PCPA, aprovado pela Resolução nº 441/2022-CONSUP de 22.11.2022, como DOCENTE da disciplina "Tecnologias e Sistemas Informatizados". Com carga horária total de 40 horas-aulas, no valor unitário de R$ 60,00, totalizando o valor de R$ 2.400,00. DA FUNDAMENTAÇÃO LEGAL E JUSTIFICATIVA DE INEXIGIBILIDADE DE LICITAÇÃO: A presente contratação fundamenta-se no art. 25, caput da Lei nº 8.666/93 e suas alterações, considerando o valor para contratação. VALOR ESTIMADO: R$ 2.400,00. RECURSOS ORÇAMENTÁRIOS: Funcional Programática: Unidade Orçamentária: Polícia Civil do Estado do Pará. Função Programática: 40101.06.128.1502.8833. Elemento de Despesa: 339036 / 339047. Fonte de Recursos: 01500000001. ORDENADOR RESPONSÁVEL: ANA MICHELLE GONÇALVES SOARES ZAGALO, Chefe de Gabinete do Delegado Geral da Polícia Civil do Estado do Pará. FORO: Belém – Estado do Pará. DATA: 19/04/2023.
ANA MICHELLE GONÇALVES SOARES ZAGALO
Chefe de Gabinete do Delegado Geral

Protocolo: 930875

RATIFICAÇÃO DE INEXIGIBILIDADE DE LICITAÇÃO

RATIFICAÇÃO DE INEXIGIBILIDADE DE LICITAÇÃO
O Delegado Geral da Polícia Civil do Estado do Pará. Resolve ratificar o Termo de Inexigibilidade de Licitação nº 168/2023 para contratação de PAULO ROBERTO DO CARMO BRAGA. Valor: R$ 2.400,00. Belém/PA, 19 de Abril de 2023.
ANA MICHELLE GONÇALVES SOARES ZAGALO
Chefe de Gabinete do Delegado Geral

Protocolo: 930878

DIÁRIA

PORTARIA Nº: 00989/2023 - DGPC/OD/DRF DE 13 de Abril de 2023.
CONSIDERANDO: o teor do PROT 2023/424203, que solicitou o deslocamento do(s) servidor(es) abaixo nominado(s), ao município de IGARAPÉ-MIRI, a fim de realizar REALIZAÇÃO DE DILIGÊNCIAS POLICIAIS - DRCO, no período de 11/04/2023 a 12/04/2023;

1. DPC FELIPE VITOR DIAS CASTRO - MAT: 57213360 (GRUPO: B, VALOR: R$ 237.38, QTD: 1, TOTAL: R$ 237.38)
2. IPC RODRIGO FERREIRA DE SOUSA - MAT: 5940201 (GRUPO: B, VALOR: R$ 237.38, QTD: 1, TOTAL: R$ 237.38)
3. DPC IGOR FREITAS FLÁVIO - MAT: 5966813 (GRUPO: B, VALOR: R$ 237.38, QTD: 1, TOTAL: R$ 237.38)
4. IPC VALBER SILVA DOS SANTOS - MAT: 57200476 (GRUPO: B, VALOR: R$ 237.38, QTD: 1, TOTAL: R$ 237.38)
5. IPC THIAGO JOSE DO NASCIMENTO DAVID - MAT: 5940019 (GRUPO: B, VALOR: R$ 237.38, QTD: 1, TOTAL: R$ 237.38)
6. IPC NOE SOARES TORRES DA SILVA - MAT: 5853222 (GRUPO: B, VALOR: R$ 237.38, QTD: 1, TOTAL: R$ 237.38)
7. IPC RAFAEL CARVALHO GUIMARAES - MAT: 5941051 (GRUPO: B, VALOR: R$ 237.38, QTD: 1, TOTAL: R$ 237.38)
8. IPC RUTINALDO PONTES DE SOUSA - MAT: 54188918 (GRUPO: B, VALOR: R$ 237.38, QTD: 1, TOTAL: R$ 237.38)

CONSIDERANDO A lei 5.810 de 24/01/1994 (RJU) Seção V, Artigos 145 e 149;
RESOLVE: Determinar a Diretoria de Recursos Financeiros, que providencie o pagamento de diária(s) aos servidores listados abaixo, perfazendo um total de R$ 1,899.04 (UM MIL, OITOCENTOS E NOVENTA E NOVE REAIS E QUATRO CENTAVOS), para atender despesas adicionais decorrentes da diligência.
REGISTRE-SE, PUBLIQUE-SE E CUMPRA-SE
DANIELA SOUSA DOS SANTOS DE OLIVEIRA
DELEGADO-GERAL ADJUNTO / Ordenador de Despesas
PORTARIA Nº: 00990/2023 - DGPC/OD/DRF DE 13 de Abril de 2023.
CONSIDERANDO: o teor do PROT 2023/424540, que solicitou o deslocamento do(s) servidor(es) abaixo nominado(s), ao município de ABAETETUBA, a fim de realizar REALIZAÇÃO DE DILIGÊNCIAS POLICIAIS - DPE, no período de 11/04/2023 a 14/04/2023;

1. IPC DIRCEU OLIVEIRA NASCIMENTO - MAT: 5463076 (GRUPO: B, VALOR: R$ 237.38, QTD: 3, TOTAL: R$ 712.14)
2. IPC MARCIO CRISTIANO OLIVEIRA DO NASCIMENTO - MAT: 57192674 (GRUPO: B, VALOR: R$ 237.38, QTD: 3, TOTAL: R$ 712.14)
3. IPC HEMILSON MARCELO FERREIRA MAUES - MAT: 5876702 (GRUPO: B, VALOR: R$ 237.38, QTD: 3, TOTAL: R$ 712.14)

CONSIDERANDO A lei 5.810 de 24/01/1994 (RJU) Seção V, Artigos 145 e 149;
RESOLVE: Determinar a Diretoria de Recursos Financeiros, que providencie o pagamento de diária(s) aos servidores listados abaixo, perfazendo um total de R$ 2,136.42 (DOIS MIL, CENTO E TRINTA E SEIS REAIS E QUARENTA E DOIS CENTAVOS), para atender despesas adicionais decorrentes da diligência.
REGISTRE-SE, PUBLIQUE-SE E CUMPRA-SE
DANIELA SOUSA DOS SANTOS DE OLIVEIRA
DELEGADO-GERAL ADJUNTO / Ordenador de Despesas
PORTARIA Nº: 00991/2023 - DGPC/OD/DRF DE 13 de Abril de 2023.
CONSIDERANDO: o teor do PROT 2023/424604, que solicitou o deslocamento do(s) servidor(es) abaixo nominado(s), ao município de MOJU, a fim de realizar REALIZAÇÃO DE DILIGÊNCIAS POLICIAIS - DPE, no período de 13/04/2023 a 16/04/2023;

1. EPC ANA SUELLEN CARVALHO DE ARAUJO - MAT: 57233690 (GRUPO: B, VALOR: R$ 237.38, QTD: 3, TOTAL: R$ 712.14)
2. IPC JEFFERSON EDSON SANTOS CORREA - MAT: 5782350 (GRUPO: B, VALOR: R$ 237.38, QTD: 3, TOTAL: R$ 712.14)
3. IPC PAULO CESAR DA CONCEICAO DOS SANTOS - MAT: 5703786 (GRUPO: B, VALOR: R$ 237.38, QTD: 3, TOTAL: R$ 712.14)

CONSIDERANDO A lei 5.810 de 24/01/1994 (RJU) Seção V, Artigos 145 e 149;
RESOLVE: Determinar a Diretoria de Recursos Financeiros, que providencie o pagamento de diária(s) aos servidores listados abaixo, perfazendo um total de R$ 2,136.42 (DOIS MIL, CENTO E TRINTA E SEIS REAIS E QUARENTA E DOIS CENTAVOS), para atender despesas adicionais decorrentes da diligência.
REGISTRE-SE, PUBLIQUE-SE E CUMPRA-SE
DANIELA SOUSA DOS SANTOS DE OLIVEIRA
DELEGADO-GERAL ADJUNTO / Ordenador de Despesas
PORTARIA Nº: 00993/2023 - DGPC/OD/DRF DE 13 de Abril de 2023.
CONSIDERANDO: o teor do PROT 2023/426042, que solicitou o deslocamento do(s) servidor(es) abaixo nominado(s), ao município de SÃO JOÃO DA PONTA, a fim de realizar REALIZAÇÃO DE DILIGÊNCIAS POLICIAIS - DIOE, no período de 13/04/2023 a 14/04/2023;

1. IPC EVERALDO SOUZA DA SILVA - MAT: 5107776 (GRUPO: B, VALOR: R$ 237.38, QTD: 1, TOTAL: R$ 237.38)
2. DPC KARINE PONTES DE SOUZA ARAUJO - MAT: 5940453 (GRUPO: B, VALOR: R$ 237.38, QTD: 1, TOTAL: R$ 237.38)
3. IPC RODRIGO THIAGO SOUSA BONFIM - MAT: 5913874 (GRUPO: B, VALOR: R$ 237.38, QTD: 1, TOTAL: R$ 237.38)
4. IPC CARLOS ALCIDES SANTA BRIGIDA MENDONCA - MAT: 5681847 (GRUPO: B, VALOR: R$ 237.38, QTD: 1, TOTAL: R$ 237.38)
5. IPC ANDRE LUIZ DE MESQUITA CARVALHO - MAT: 8400775 (GRUPO: B, VALOR: R$ 237.38, QTD: 1, TOTAL: R$ 237.38)
6. IPC CARLOS ALBERTO SILVA DE MATOS - MAT: 5876869 (GRUPO: B, VALOR: R$ 237.38, QTD: 1, TOTAL: R$ 237.38)

CONSIDERANDO A lei 5.810 de 24/01/1994 (RJU) Seção V, Artigos 145 e 149;
RESOLVE: Determinar a Diretoria de Recursos Financeiros, que providencie o pagamento de diária(s) aos servidores listados abaixo, perfazendo um total de R$ 1,424.28 (UM MIL, QUATROCENTOS E VINTE E QUATRO REAIS E VINTE E OITO CENTAVOS), para atender despesas adicionais decorrentes da diligência.
REGISTRE-SE, PUBLIQUE-SE E CUMPRA-SE
DANIELA SOUSA DOS SANTOS DE OLIVEIRA
DELEGADO-GERAL ADJUNTO / Ordenador de Despesas
PORTARIA Nº: 00994/2023 - DGPC/OD/DRF DE 13 de Abril de 2023.
CONSIDERANDO: o teor do PROT 2023/407290, que solicitou o deslocamento do(s) servidor(es) abaixo nominado(s), ao município de PIÇARRA, a fim de realizar REALIZAÇÃO DE VISTORIA TÉCNICA E FISCALIZAÇÃO, no período de 14/04/2023 a 21/04/2023;

1. ADM PAULO MATHEUS DE OLIVEIRA RODRIGUES - MAT: 5960202 (GRUPO: B, VALOR: R$ 237.38, QTD: 7, TOTAL: R$ 1,661.66)
2. DAS RUBENVAL CORREA PARAENSE - MAT: 5462657 (GRUPO: B, VALOR: R$ 237.38, QTD: 7, TOTAL: R$ 1,661.66)

CONSIDERANDO A lei 5.810 de 24/01/1994 (RJU) Seção V, Artigos 145 e 149;
RESOLVE: Determinar a Diretoria de Recursos Financeiros, que providencie o pagamento de diária(s) aos servidores listados abaixo, perfazendo um total de R$ 3,323.32 (TRÊS MIL, TREZENTOS E VINTE E TRÊS REAIS E TRINTA E DOIS CENTAVOS), para atender despesas adicionais decorrentes da diligência.
REGISTRE-SE, PUBLIQUE-SE E CUMPRA-SE
DANIELA SOUSA DOS SANTOS DE OLIVEIRA
DELEGADO-GERAL ADJUNTO / Ordenador de Despesas
PORTARIA Nº: 00995/2023 - DGPC/OD/DRF DE 13 de Abril de 2023.
CONSIDERANDO: o teor do PROT 2023/407290, que solicitou o deslocamento do(s) servidor(es) abaixo nominado(s), ao município de PIÇARRA, a fim de realizar REALIZAÇÃO DE VISTORIA TÉCNICA E FISCALIZAÇÃO, no período de 14/04/2023 a 21/04/2023;

1. IPC JOSE MARIA DE SOUSA ROCHA - MAT: 5333199 (GRUPO: B, VALOR: R$ 237.38, QTD: 7, TOTAL: R$ 1,661.66)

CONSIDERANDO A lei 5.810 de 24/01/1994 (RJU) Seção V, Artigos 145 e 149;
RESOLVE: Determinar a Diretoria de Recursos Financeiros, que providencie o pagamento de diária(s) aos servidores listados abaixo, perfazendo um total de R$ 1,661.66 (UM MIL, SEISCENTOS E SESSENTA E UM REAIS E SESSENTA E SEIS CENTAVOS), para atender despesas adicionais decorrentes da diligência.
REGISTRE-SE, PUBLIQUE-SE E CUMPRA-SE
DANIELA SOUSA DOS SANTOS DE OLIVEIRA
DELEGADO-GERAL ADJUNTO / Ordenador de Despesas
PORTARIA Nº: 00996/2023 - DGPC/OD/DRF DE 13 de Abril de 2023.
CONSIDERANDO: o teor do PROT 2023421451, que solicitou o deslocamento do(s) servidor(es) abaixo nominado(s), ao município de SÃO MIGUEL DO GUAMÁ, a fim de realizar EXPEDIÇÃO DE DOCUMENTOS, no período de 14/04/2023 a 19/04/2023;

1. DAS KALAMIDE DOS PASSOS RIBEIRO - MAT: 5914351 (GRUPO: B, VALOR: R$ 237.38, QTD: 5, TOTAL: R$ 1,186.90)
2. ADM ANTONIO MARCOS PAMPLONA OLAYA - MAT: 5888792 (GRUPO: B, VALOR: R$ 237.38, QTD: 5, TOTAL: R$ 1,186.90)

CONSIDERANDO A lei 5.810 de 24/01/1994 (RJU) Seção V, Artigos 145 e 149;
RESOLVE: Determinar a Diretoria de Recursos Financeiros, que providencie o pagamento de diária(s) aos servidores listados abaixo, perfazendo um total de R$ 2,373.80 (DOIS MIL, TREZENTOS E SETENTA E TRÊS REAIS E OITENTA CENTAVOS), para atender despesas adicionais decorrentes da diligência.
REGISTRE-SE, PUBLIQUE-SE E CUMPRA-SE
WALTER RESENDE DE ALMEIDA
DELEGADO-GERAL / Ordenador de Despesas
PORTARIA Nº: 00997/2023 - DGPC/OD/DRF DE 13 de Abril de 2023.
CONSIDERANDO: o teor do PROT 2023421239, que solicitou o deslocamento do(s) servidor(es) abaixo nominado(s), ao município de MUANÁ, a fim de realizar EXPEDIÇÃO DE DOCUMENTOS, no período de 14/04/2023 a 22/04/2023;

1. DAS SANDRO TAVARES DOS SANTOS - MAT: 5931128 (GRUPO: B, VALOR: R$ 237.38, QTD: 8, TOTAL: R$ 1,899.04)

CONSIDERANDO A lei 5.810 de 24/01/1994 (RJU) Seção V, Artigos 145 e 149;
RESOLVE: Determinar a Diretoria de Recursos Financeiros, que providencie o pagamento de diária(s) aos servidores listados abaixo, perfazendo um total de R$ 1,899.04 (UM MIL, OITOCENTOS E NOVENTA E NOVE REAIS E QUATRO CENTAVOS), para atender despesas adicionais decorrentes da diligência.
REGISTRE-SE, PUBLIQUE-SE E CUMPRA-SE
WALTER RESENDE DE ALMEIDA
DELEGADO-GERAL / Ordenador de Despesas

PORTARIA Nº: 00998/2023 - DGPC/OD/DRF DE 13 de Abril de 2023.
CONSIDERANDO: o teor do PROT 2023421555, que solicitou o deslocamento do(s) servidor(es) abaixo nominado(s), ao município de SANTO ANTÔNIO DO TAUÁ, a fim de realizar EXPEDIÇÃO DE DOCUMENTOS, no período de 14/04/2023 a 17/04/2023;

1. AP MARIA CRISTINA DIAS MICHELON - MAT: 5107458 (GRUPO: A, VALOR: R$ 167.05, QTD: 3, TOTAL: R$ 501.15)

CONSIDERANDO A lei 5.810 de 24/01/1994 (RJU) Seção V, Artigos 145 e 149;
RESOLVE: Determinar a Diretoria de Recursos Financeiros, que providencie o pagamento de diária(s) aos servidores listados abaixo, perfazendo um total de R$ 501.15 (QUINHENTOS E UM REAIS E QUINZE CENTAVOS), para atender despesas adicionais decorrentes da diligência.
REGISTRE-SE, PUBLIQUE-SE E CUMPRA-SE
WALTER RESENDE DE ALMEIDA
DELEGADO-GERAL / Ordenador de Despesas

PORTARIA Nº: 00999/2023 - DGPC/OD/DRF DE 13 de Abril de 2023.
CONSIDERANDO: o teor do PROT 2023421768, que solicitou o deslocamento do(s) servidor(es) abaixo nominado(s), ao município de CANAÃ DOS CARAJÁS, a fim de realizar EXPEDIÇÃO DE DOCUMENTOS, no período de 14/04/2023 a 19/04/2023;

1. PPC JOSE ALBERTO ALMEIDA VASCONCELOS - MAT: 5157102 (GRUPO: B, VALOR: R$ 237.38, QTD: 5, TOTAL: R$ 1,186.90)

CONSIDERANDO A lei 5.810 de 24/01/1994 (RJU) Seção V, Artigos 145 e 149;
RESOLVE: Determinar a Diretoria de Recursos Financeiros, que providencie o pagamento de diária(s) aos servidores listados abaixo, perfazendo um total de R$ 1,186.90 (UM MIL, CENTO E OITENTA E SEIS REAIS E NOVENTA CENTAVOS), para atender despesas adicionais decorrentes da diligência.
REGISTRE-SE, PUBLIQUE-SE E CUMPRA-SE
WALTER RESENDE DE ALMEIDA
DELEGADO-GERAL / Ordenador de Despesas

PORTARIA Nº: 01000/2023 - DGPC/OD/DRF DE 13 de Abril de 2023.
CONSIDERANDO: o teor do PROT 2023/423842, que solicitou o deslocamento do(s) servidor(es) abaixo nominado(s), ao município de IGARAPÉ-MIRI, a fim de realizar REALIZAÇÃO DE DILIGÊNCIAS POLICIAIS - CORE, no período de 14/04/2023 a 17/04/2023;

1. IPC RONIVALDO PONTES DE SOUZA - MAT: 5397570 (GRUPO: B, VALOR: R$ 237.38, QTD: 3.5, TOTAL: R$ 830.83)
2. MPC MAURO MIRANDA CAMPOS - MAT: 5600693 (GRUPO: B, VALOR: R$ 237.38, QTD: 3.5, TOTAL: R$ 830.83)
3. IPC ROMARIO LIMA GONCALVES - MAT: 5940096 (GRUPO: B, VALOR: R$ 237.38, QTD: 3.5, TOTAL: R$ 830.83)
4. IPC JORGE SERGIO BANDEIRA DE OLIVEIRA - MAT: 5913867 (GRUPO: B, VALOR: R$ 237.38, QTD: 3.5, TOTAL: R$ 830.83)

CONSIDERANDO A lei 5.810 de 24/01/1994 (RJU) Seção V, Artigos 145 e 149;
RESOLVE: Determinar a Diretoria de Recursos Financeiros, que providencie o pagamento de diária(s) aos servidores listados abaixo, perfazendo um total de R$ 3,323.32 (TRÊS MIL, TREZENTOS E VINTE E TRÊS REAIS E TRINTA E DOIS CENTAVOS), para atender despesas adicionais decorrentes da diligência.
REGISTRE-SE, PUBLIQUE-SE E CUMPRA-SE
WALTER RESENDE DE ALMEIDA
DELEGADO-GERAL / Ordenador de Despesas

PORTARIA Nº: 01001/2023 - DGPC/OD/DRF DE 13 de Abril de 2023.
CONSIDERANDO: o teor do PROT 2023/416355, que solicitou o deslocamento do(s) servidor(es) abaixo nominado(s), ao município de IGARAPÉ-MIRI, a fim de realizar REALIZAÇÃO DE DILIGÊNCIAS POLICIAIS - DPFLU, no período de 16/04/2023 a 21/04/2023;

1. IPC SHIRLENE DA SILVA MACHADO - MAT: 5692946 (GRUPO: B, VALOR: R$ 237.38, QTD: 5, TOTAL: R$ 1,186.90)
2. IPC PEDRO PAULO FERREIRA DA SILVA - MAT: 5463335 (GRUPO: B, VALOR: R$ 237.38, QTD: 5, TOTAL: R$ 1,186.90)
3. EPC RAFAEL NONATO MENDONCA ARRAES - MAT: 57190587 (GRUPO: B, VALOR: R$ 237.38, QTD: 5, TOTAL: R$ 1,186.90)
4. MPC MARCELO BRITO DOS SANTOS - MAT: 5600669 (GRUPO: B, VALOR: R$ 237.38, QTD: 5, TOTAL: R$ 1,186.90)

CONSIDERANDO A lei 5.810 de 24/01/1994 (RJU) Seção V, Artigos 145 e 149;
RESOLVE: Determinar a Diretoria de Recursos Financeiros, que providencie o pagamento de diária(s) aos servidores listados abaixo, perfazendo um total de R$ 5,934.50 (CINCO MIL, NOVECENTOS E TRINTA E QUATRO REAIS E CINQUENTA CENTAVOS), para atender despesas adicionais decorrentes da diligência.
REGISTRE-SE, PUBLIQUE-SE E CUMPRA-SE
DANIELA SOUSA DOS SANTOS DE OLIVEIRA
DELEGADO-GERAL ADJUNTO / Ordenador de Despesas

PORTARIA Nº: 01002/2023 - DGPC/OD/DRF DE 13 de Abril de 2023.
CONSIDERANDO: o teor do PROT 2023343295, que solicitou o deslocamento do(s) servidor(es) abaixo nominado(s), ao município de ALTAMIRA, a fim de realizar REALIZAÇÃO DE DILIGÊNCIAS POLICIAIS - CGPC, no período de 16/04/2023 a 20/04/2023;

1. DPC FERNANDO DOS ANJOS PEREIRA - MAT: 5913993 (GRUPO: B, VALOR: R$ 237.38, QTD: 4, TOTAL: R$ 949.52)
2. EPC TARCIO DA SILVA CUNHA - MAT: 5940285 (GRUPO: B, VALOR: R$ 237.38, QTD: 4, TOTAL: R$ 949.52)
3. IPC MAX TENTE LINS - MAT: 5887097 (GRUPO: B, VALOR: R$ 237.38, QTD: 4, TOTAL: R$ 949.52)

CONSIDERANDO A lei 5.810 de 24/01/1994 (RJU) Seção V, Artigos 145 e 149;
RESOLVE: Determinar a Diretoria de Recursos Financeiros, que providencie o pagamento de diária(s) aos servidores listados abaixo, perfazendo um total de R$ 2,848.56 (DOIS MIL, OITOCENTOS E QUARENTA E OITO REAIS E CINQUENTA E SEIS CENTAVOS), para atender despesas adicionais decorrentes da diligência.
REGISTRE-SE, PUBLIQUE-SE E CUMPRA-SE
WALTER RESENDE DE ALMEIDA
DELEGADO-GERAL / Ordenador de Despesas

PORTARIA Nº: 01003/2023 - DGPC/OD/DRF DE 13 de Abril de 2023.
CONSIDERANDO: o teor do PROT 2023/381746, que solicitou o deslocamento do(s) servidor(es) abaixo nominado(s), ao município de NOVO PROGRESSO, a fim de realizar PARTICIPAÇÃO DE AUDIÊNCIA/JULGAMENTO, no período de 16/04/2023 a 18/04/2023;

1. IPC ISRAEL SANTOS ARAUJO - MAT: 5151597 (GRUPO: B, VALOR: R$ 237.38, QTD: 2, TOTAL: R$ 474.76)

CONSIDERANDO A lei 5.810 de 24/01/1994 (RJU) Seção V, Artigos 145 e 149;
RESOLVE: Determinar a Diretoria de Recursos Financeiros, que providencie o pagamento de diária(s) aos servidores listados abaixo, perfazendo um total de R$ 474.76 (QUATROCENTOS E SETENTA E QUATRO REAIS E SETENTA E SEIS CENTAVOS), para atender despesas adicionais decorrentes da diligência.
REGISTRE-SE, PUBLIQUE-SE E CUMPRA-SE
DANIELA SOUSA DOS SANTOS DE OLIVEIRA
DELEGADO-GERAL ADJUNTO / Ordenador de Despesas

PORTARIA Nº: 01004/2023 - DGPC/OD/DRF DE 13 de Abril de 2023.
CONSIDERANDO: o teor do PROT 2023/428919, que solicitou o deslocamento do(s) servidor(es) abaixo nominado(s), ao município de RIO DE JANEIRO, a fim de realizar PARTICIPAÇÃO DE REUNIÃO, no período de 10/04/2023 a 14/04/2023;

1. IPC PAULO ROBERTO DO CARMO BRAGA - MAT: 57233689 (GRUPO: C, VALOR: R$ 506.42, QTD: 4, TOTAL: R$ 2,025.68)
2. DPC DMITRI TELES ESMERALDO DIOGENES - MAT: 5914096 (GRUPO: C, VALOR: R$ 506.42, QTD: 4, TOTAL: R$ 2,025.68)

CONSIDERANDO A lei 5.810 de 24/01/1994 (RJU) Seção V, Artigos 145 e 149;
RESOLVE: Determinar a Diretoria de Recursos Financeiros, que providencie o pagamento de diária(s) aos servidores listados abaixo, perfazendo um total de R$ 4,051.36 (QUATRO MIL, CINQUENTA E UM REAIS E TRINTA E SEIS CENTAVOS), para atender despesas adicionais decorrentes da diligência.
REGISTRE-SE, PUBLIQUE-SE E CUMPRA-SE
WALTER RESENDE DE ALMEIDA
DELEGADO-GERAL / Ordenador de Despesas

PORTARIA Nº: 01005/2023 - DGPC/OD/DRF DE 13 de Abril de 2023.
CONSIDERANDO: o teor do PROT 2023/428922, que solicitou o deslocamento do(s) servidor(es) abaixo nominado(s), ao município de SÃO FRANCISCO DO PARÁ, a fim de realizar REALIZAÇÃO DE DILIGÊNCIAS POLICIAIS - NIP, no período de 11/04/2023 a 12/04/2023;

1. MPC NELSON DO NASCIMENTO BARBOSA - MAT: 5453186 (GRUPO: A, VALOR: R$ 167.05, QTD: 1, TOTAL: R$ 167.05)
2. IPC LUANE MAUES PEREIRA CALDAS - MAT: 5966404 (GRUPO: A, VALOR: R$ 167.05, QTD: 1, TOTAL: R$ 167.05)
3. IPC DERECK ANDERSON MARTINS RODRIGUES - MAT: 54193054 (GRUPO: A, VALOR: R$ 167.05, QTD: 1, TOTAL: R$ 167.05)
4. IPC PAULO CESAR PEREIRA DA SILVA BARBOSA - MAT: 5940190 (GRUPO: A, VALOR: R$ 167.05, QTD: 1, TOTAL: R$ 167.05)

CONSIDERANDO A lei 5.810 de 24/01/1994 (RJU) Seção V, Artigos 145 e 149;
RESOLVE: Determinar a Diretoria de Recursos Financeiros, que providencie o pagamento de diária(s) aos servidores listados abaixo, perfazendo um total de R$ 668.20 (SEISCENTOS E SESSENTA E OITO REAIS E VINTE CENTAVOS), para atender despesas adicionais decorrentes da diligência.
REGISTRE-SE, PUBLIQUE-SE E CUMPRA-SE
WALTER RESENDE DE ALMEIDA
DELEGADO-GERAL / Ordenador de Despesas

PORTARIA Nº: 01006/2023 - DGPC/OD/DRF DE 13 de Abril de 2023.
CONSIDERANDO: o teor do PROT 2023428349, que solicitou o deslocamento do(s) servidor(es) abaixo nominado(s), ao município de SANTARÉM NOVO, a fim de realizar APOIO DE TRABALHO ADMINISTRATIVO, no período de 14/04/2023 a 17/04/2023;

1. PPC JORGE LUIZ ALMEIDA DO NASCIMENTO - MAT: 5692539 (GRUPO: B, VALOR: R$ 237.38, QTD: 3, TOTAL: R$ 712.14)

CONSIDERANDO A lei 5.810 de 24/01/1994 (RJU) Seção V, Artigos 145 e 149;
RESOLVE: Determinar a Diretoria de Recursos Financeiros, que providencie o pagamento de diária(s) aos servidores listados abaixo, perfazendo um total de R$ 712.14 (SETECENTOS E DOZE REAIS E QUATORZE CENTAVOS), para atender despesas adicionais decorrentes da diligência.
REGISTRE-SE, PUBLIQUE-SE E CUMPRA-SE
WALTER RESENDE DE ALMEIDA
DELEGADO-GERAL / Ordenador de Despesas

PORTARIA Nº: 01007/2023 - DGPC/OD/DRF DE 13 de Abril de 2023.
CONSIDERANDO: o teor do PROT 2023/427140, que solicitou o deslocamento do(s) servidor(es) abaixo nominado(s), ao município de TRACUATEUA, a fim de realizar APOIO DE TRABALHO ADMINISTRATIVO, no período de 13/04/2023 a 17/04/2023;

1. ADM ATILA SANTOS ROCHA - MAT: 5904262 (GRUPO: B, VALOR: R$ 237.38, QTD: 4, TOTAL: R$ 949.52)

CONSIDERANDO A lei 5.810 de 24/01/1994 (RJU) Seção V, Artigos 145 e 149;
RESOLVE: Determinar a Diretoria de Recursos Financeiros, que providencie o pagamento de diária(s) aos servidores listados abaixo, perfazendo um total de R$ 949.52 (NOVECENTOS E QUARENTA E NOVE REAIS E CINQUENTA E DOIS CENTAVOS), para atender despesas adicionais decorrentes da diligência.
REGISTRE-SE, PUBLIQUE-SE E CUMPRA-SE
WALTER RESENDE DE ALMEIDA
DELEGADO-GERAL / Ordenador de Despesas

PORTARIA Nº: 01008/2023 - DGPC/OD/DRF DE 13 de Abril de 2023.
CONSIDERANDO: o teor do PROT 2023/427140, que solicitou o deslocamento do(s) servidor(es) abaixo nominado(s), ao município de TRACUATEUA, a fim de realizar REALIZAÇÃO DE DILIGÊNCIAS POLICIAIS - DECC, no período de 13/04/2023 a 17/04/2023;

1. IPC DIONE CAMPOS BASTOS - MAT: 51472408 (GRUPO: B, VALOR: R$ 237.38, QTD: 4, TOTAL: R$ 949.52)
2. IPC RUBEM GONCALVES DA SILVA - MAT: 54189026 (GRUPO: B, VALOR: R$ 237.38, QTD: 4, TOTAL: R$ 949.52)
3. EPC FELIPE MIRANDA DE FREITAS - MAT: 57233534 (GRUPO: B, VALOR: R$ 237.38, QTD: 4, TOTAL: R$ 949.52)
4. DPC THIAGO MORAVSKI - MAT: 5940435 (GRUPO: B, VALOR: R$ 237.38, QTD: 4, TOTAL: R$ 949.52)

CONSIDERANDO A lei 5.810 de 24/01/1994 (RJU) Seção V, Artigos 145 e 149;
RESOLVE: Determinar a Diretoria de Recursos Financeiros, que providencie o pagamento de diária(s) aos servidores listados abaixo, perfazendo um total de R$ 3,798.08 (TRÊS MIL, SETECENTOS E NOVENTA E OITO REAIS E OITO CENTAVOS), para atender despesas adicionais decorrentes da diligência.
REGISTRE-SE, PUBLIQUE-SE E CUMPRA-SE
WALTER RESENDE DE ALMEIDA
DELEGADO-GERAL / Ordenador de Despesas

PORTARIA Nº: 01009/2023 - DGPC/OD/DRF DE 14 de Abril de 2023.
CONSIDERANDO: o teor do PROT 2023411858, que solicitou o deslocamento do(s) servidor(es) abaixo nominado(s), ao município de ABAETETUBA, a fim de realizar REALIZAÇÃO DE DILIGÊNCIAS POLICIAIS - CGPC, no período de 17/04/2023 a 21/04/2023;

1. DPC IVONE FERNANDES SHERRING - MAT: 5836492 (GRUPO: B, VALOR: R$ 237.38, QTD: 4, TOTAL: R$ 949.52)
2. EPC WALTER ALVES SANZ - MAT: 57233568 (GRUPO: B, VALOR: R$ 237.38, QTD: 4, TOTAL: R$ 949.52)
3. IPC LEONARDO HENRIQUE MAIA COSTA - MAT: 5914134 (GRUPO: B, VALOR: R$ 237.38, QTD: 4, TOTAL: R$ 949.52)

CONSIDERANDO A lei 5.810 de 24/01/1994 (RJU) Seção V, Artigos 145 e 149;
RESOLVE: Determinar a Diretoria de Recursos Financeiros, que providencie o pagamento de diária(s) aos servidores listados abaixo, perfazendo um total de R$ 2,848.56 (DOIS MIL, OITOCENTOS E QUARENTA E OITO REAIS E CINQUENTA E SEIS CENTAVOS), para atender despesas adicionais decorrentes da diligência.
REGISTRE-SE, PUBLIQUE-SE E CUMPRA-SE
WALTER RESENDE DE ALMEIDA
DELEGADO-GERAL / Ordenador de Despesas

PORTARIA Nº: 01010/2023 - DGPC/OD/DRF DE 14 de Abril de 2023.
CONSIDERANDO: o teor do PROT ~2023/418067, que solicitou o deslocamento do(s) servidor(es) abaixo nominado(s), ao município de REDENÇÃO, a fim de realizar APOIO DE TRABALHO ADMINISTRATIVO, no período de 17/04/2023 a 23/04/2023;

1. AGMEC JOSE JACKSON CASTRO CRUZ - MAT: 71862 (GRUPO: B, VALOR: R$ 237.38, QTD: 6, TOTAL: R$ 1,424.28)

CONSIDERANDO A lei 5.810 de 24/01/1994 (RJU) Seção V, Artigos 145 e 149;
RESOLVE: Determinar a Diretoria de Recursos Financeiros, que providencie o pagamento de diária(s) aos servidores listados abaixo, perfazendo um total de R$ 1,424.28 (UM MIL, QUATROCENTOS E VINTE E QUATRO REAIS E VINTE E OITO CENTAVOS), para atender despesas adicionais decorrentes da diligência.
REGISTRE-SE, PUBLIQUE-SE E CUMPRA-SE
WALTER RESENDE DE ALMEIDA
DELEGADO-GERAL / Ordenador de Despesas

PORTARIA Nº: 01011/2023 - DGPC/OD/DRF DE 14 de Abril de 2023.
CONSIDERANDO: o teor do PROT 2023/418067, que solicitou o deslocamento do(s) servidor(es) abaixo nominado(s), ao município de REDENÇÃO, a fim de realizar REALIZAÇÃO DE VISTORIA TÉCNICA E FISCALIZAÇÃO, no período de 17/04/2023 a 23/04/2023;

1. ADM REINALDO AUGUSTO COSTA SOARES - MAT: 3159264 (GRUPO: B, VALOR: R$ 237.38, QTD: 6, TOTAL: R$ 1,424.28)
2. TGINFEST FERNANDO LUIS MORAES DA CAMARA - MAT: 55590300 (GRUPO: B, VALOR: R$ 237.38, QTD: 6, TOTAL: R$ 1,424.28)

CONSIDERANDO A lei 5.810 de 24/01/1994 (RJU) Seção V, Artigos 145 e 149;
RESOLVE: Determinar a Diretoria de Recursos Financeiros, que providencie o pagamento de diária(s) aos servidores listados abaixo, perfazendo um total de R$ 2,848.56 (DOIS MIL, OITOCENTOS E QUARENTA E OITO REAIS E CINQUENTA E SEIS CENTAVOS), para atender despesas adicionais decorrentes da diligência.
REGISTRE-SE, PUBLIQUE-SE E CUMPRA-SE
DANIELA SOUSA DOS SANTOS DE OLIVEIRA
DELEGADO-GERAL ADJUNTO / Ordenador de Despesas

PORTARIA Nº: 01012/2023 - DGPC/OD/DRF DE 14 de Abril de 2023.
CONSIDERANDO: o teor do PROT 2023388262, que solicitou o deslocamento do(s) servidor(es) abaixo nominado(s), ao município de ALTAMIRA, a fim de realizar APURAÇÃO DE PROCESSO ADMINISTRATIVO/DISCIPLINAR - PAD, no período de 17/04/2023 a 19/04/2023;

1. DPC CARMEN SUELY SOUZA DA SILVA - MAT: 5206332 (GRUPO: B, VALOR: R$ 237.38, QTD: 2.5, TOTAL: R$ 593.45)
2. DPC LEOMAR NARZILA MAUES PEREIRA - MAT: 5204747 (GRUPO: B, VALOR: R$ 237.38, QTD: 2.5, TOTAL: R$ 593.45)
3. EPC MARIA OFELIA ALBANO BAIMA - MAT: 54185474 (GRUPO: B, VALOR: R$ 237.38, QTD: 2.5, TOTAL: R$ 593.45)

CONSIDERANDO A lei 5.810 de 24/01/1994 (RJU) Seção V, Artigos 145 e 149;
RESOLVE: Determinar a Diretoria de Recursos Financeiros, que providencie o pagamento de diária(s) aos servidores listados abaixo, perfazendo um total de R$ 1,780.35 (UM MIL, SETECENTOS E OITENTA REAIS E TRINTA E CINCO CENTAVOS), para atender despesas adicionais decorrentes da diligência.
REGISTRE-SE, PUBLIQUE-SE E CUMPRA-SE
WALTER RESENDE DE ALMEIDA
DELEGADO-GERAL / Ordenador de Despesas

PORTARIA Nº: 01013/2023 - DGPC/OD/DRF DE 14 de Abril de 2023.
CONSIDERANDO: o teor do PROT 2023/379424, que solicitou o deslocamento do(s) servidor(es) abaixo nominado(s), ao município de BREVES, a fim de realizar APOIO DE TRABALHO ADMINISTRATIVO, no período de 17/04/2023 a 19/04/2023;

1. ADM MARTA DO SOCORRO DE MENEZES GONCALVES - MAT: 8052140 (GRUPO: B, VALOR: R$ 237.38, QTD: 2.5, TOTAL: R$ 593.45)
2. ADM CAROLINE DE OLIVEIRA REBOUÇAS SILVA - MAT: 55207894 (GRUPO: B, VALOR: R$ 237.38, QTD: 2.5, TOTAL: R$ 593.45)

CONSIDERANDO A lei 5.810 de 24/01/1994 (RJU) Seção V, Artigos 145 e 149;
RESOLVE: Determinar a Diretoria de Recursos Financeiros, que providencie o pagamento de diária(s) aos servidores listados abaixo, perfazendo um total de R$ 1,186.90 (UM MIL, CENTO E OITENTA E SEIS REAIS E NOVENTA CENTAVOS), para atender despesas adicionais decorrentes da diligência.
REGISTRE-SE, PUBLIQUE-SE E CUMPRA-SE
DANIELA SOUSA DOS SANTOS DE OLIVEIRA
DELEGADO-GERAL ADJUNTO / Ordenador de Despesas

PORTARIA Nº: 01015/2023 - DGPC/OD/DRF DE 14 de Abril de 2023.
CONSIDERANDO: o teor do PROT 2023/410273, que solicitou o deslocamento do(s) servidor(es) abaixo nominado(s), ao município de RIO DE JANEIRO, a fim de realizar PARTICIPAÇÃO EM CURSOS DE APERFEIÇOAMENTO, no período de 11/04/2023 a 14/04/2023;

1. DPC VANESSA LEE PINTO ARAUJO - MAT: 57233483 (GRUPO: C, VALOR: R$ 506.42, QTD: 3, TOTAL: R$ 1,519.26)

CONSIDERANDO A lei 5.810 de 24/01/1994 (RJU) Seção V, Artigos 145 e 149;
RESOLVE: Determinar a Diretoria de Recursos Financeiros, que providencie o pagamento de diária(s) aos servidores listados abaixo, perfazendo um total de R$ 1,519.26 (UM MIL, QUINHENTOS E DEZENOVE REAIS E VINTE E SEIS CENTAVOS), para atender despesas adicionais decorrentes da diligência.
REGISTRE-SE, PUBLIQUE-SE E CUMPRA-SE
WALTER RESENDE DE ALMEIDA
DELEGADO-GERAL / Ordenador de Despesas

PORTARIA Nº: 01016/2023 - DGPC/OD/DRF DE 14 de Abril de 2023.
CONSIDERANDO: o teor do PROT 2023/408773, que solicitou o deslocamento do(s) servidor(es) abaixo nominado(s), ao município de ITUPIRANGA, a fim de realizar REALIZAÇÃO DE DILIGÊNCIAS POLICIAIS - DPI, no período de 13/04/2023 a 15/04/2023;

1. EPC MARCOS ANTONIO AMORIM LEMOS - MAT: 5940351 (GRUPO: B, VALOR: R$ 237.38, QTD: 2, TOTAL: R$ 474.76)
2. DPC VANNIR WAGNER FERNANDES SOUSA - MAT: 5966458 (GRUPO: B, VALOR: R$ 237.38, QTD: 2, TOTAL: R$ 474.76)
3. IPC JOSE SANTOS DE SOUZA - MAT: 5421926 (GRUPO: B, VALOR: R$ 237.38, QTD: 2, TOTAL: R$ 474.76)

CONSIDERANDO A lei 5.810 de 24/01/1994 (RJU) Seção V, Artigos 145 e 149;
RESOLVE: Determinar a Diretoria de Recursos Financeiros, que providencie o pagamento de diária(s) aos servidores listados abaixo, perfazendo um total de R$ 1,424.28 (UM MIL, QUATROCENTOS E VINTE E QUATRO REAIS E VINTE E OITO CENTAVOS), para atender despesas adicionais decorrentes da diligência.
REGISTRE-SE, PUBLIQUE-SE E CUMPRA-SE
DANIELA SOUSA DOS SANTOS DE OLIVEIRA
DELEGADO-GERAL ADJUNTO / Ordenador de Despesas

PORTARIA Nº: 01017/2023 - DGPC/OD/DRF DE 14 de Abril de 2023.
CONSIDERANDO: o teor do PROT 2023/433211, que solicitou o deslocamento do(s) servidor(es) abaixo nominado(s), ao município de SÃO FÉLIX DO XINGU, a fim de realizar REALIZAÇÃO DE DILIGÊNCIAS POLICIAIS - DPI, no período de 13/04/2023 a 15/04/2023;

1. IPC DIKRAN SARKISSIAN SILVA - MAT: 55209662 (GRUPO: B, VALOR: R$ 237.38, QTD: 2, TOTAL: R$ 474.76)
2. PPC BEATRIZ DA SILVA GARCIA - MAT: 5966326 (GRUPO: B, VALOR: R$ 237.38, QTD: 2, TOTAL: R$ 474.76)
3. IPC JANIELSON DA SILVA LIMA - MAT: 5966276 (GRUPO: B, VALOR: R$ 237.38, QTD: 2, TOTAL: R$ 474.76)
4. IPC KALLEBIO LISBOA DE SOUZA - MAT: 5917875 (GRUPO: B, VALOR: R$ 237.38, QTD: 2, TOTAL: R$ 474.76)
5. IPC IVANILTON MONTEIRO NUNES - MAT: 57222128 (GRUPO: B, VALOR: R$ 237.38, QTD: 2, TOTAL: R$ 474.76)

CONSIDERANDO A lei 5.810 de 24/01/1994 (RJU) Seção V, Artigos 145 e 149;
RESOLVE: Determinar a Diretoria de Recursos Financeiros, que providencie o pagamento de diária(s) aos servidores listados abaixo, perfazendo um total de R$ 2,373.80 (DOIS MIL, TREZENTOS E SETENTA E TRÊS REAIS E OITENTA CENTAVOS), para atender despesas adicionais decorrentes da diligência.
REGISTRE-SE, PUBLIQUE-SE E CUMPRA-SE
DANIELA SOUSA DOS SANTOS DE OLIVEIRA
DELEGADO-GERAL ADJUNTO / Ordenador de Despesas

PORTARIA Nº: 01018/2023 - DGPC/OD/DRF DE 14 de Abril de 2023.
CONSIDERANDO: o teor do PROT 0001, que solicitou o deslocamento do(s) servidor(es) abaixo nominado(s), ao município de IGARAPÉ-MIRI, a fim de realizar PARTICIPAÇÃO DE REUNIÃO, no período de 13/04/2023 a 13/04/2023;

1. DPC HENNISON JOSE JACOB AZEVEDO - MAT: 5836727 (GRUPO: B, VALOR: R$ 237.38, QTD: 0.5, TOTAL: R$ 118.69)
2. IPC SUAMY NELI MEDEIROS DA SILVA - MAT: 5859174 (GRUPO: B, VALOR: R$ 237.38, QTD: 0.5, TOTAL: R$ 118.69)

CONSIDERANDO A lei 5.810 de 24/01/1994 (RJU) Seção V, Artigos 145 e 149;
RESOLVE: Determinar a Diretoria de Recursos Financeiros, que providencie o pagamento de diária(s) aos servidores listados abaixo, perfazendo um total de R$ 237.38 (DUZENTOS E TRINTA E SETE REAIS E TRINTA E OITO CENTAVOS), para atender despesas adicionais decorrentes da diligência.
REGISTRE-SE, PUBLIQUE-SE E CUMPRA-SE
DANIELA SOUSA DOS SANTOS DE OLIVEIRA
DELEGADO-GERAL ADJUNTO / Ordenador de Despesas

PORTARIA Nº: 01019/2023 - DGPC/OD/DRF DE 14 de Abril de 2023.

CONSIDERANDO: o teor do PROT 2023/157078, que solicitou o deslocamento do(s) servidor(es) abaixo nominado(s), ao município de SANTARÉM, a fim de realizar REALIZAÇÃO DE DILIGÊNCIAS POLICIAIS - DPI, no período de 14/04/2023 a 15/04/2023;

1. IPC DAYLANE RODRIGUES DE SOUSA - MAT: 5890581 (GRUPO: B, VALOR: R$ 237.38, QTD: 1, TOTAL: R$ 237.38)

CONSIDERANDO A lei 5.810 de 24/01/1994 (RJU) Seção V, Artigos 145 e 149;
RESOLVE: Determinar a Diretoria de Recursos Financeiros, que providencie o pagamento de diária(s) aos servidores listados abaixo, perfazendo um total de R$ 237.38 (DUZENTOS E TRINTA E SETE REAIS E TRINTA E OITO CENTAVOS), para atender despesas adicionais decorrentes da diligência.
REGISTRE-SE, PUBLIQUE-SE E CUMPRA-SE
DANIELA SOUSA DOS SANTOS DE OLIVEIRA
DELEGADO-GERAL ADJUNTO / Ordenador de Despesas

PORTARIA Nº: 01020/2023 - DGPC/OD/DRF DE 17 de Abril de 2023.

CONSIDERANDO: o teor do PROT 2023/406615, que solicitou o deslocamento do(s) servidor(es) abaixo nominado(s), ao município de TOMÉ-AÇÚ, a fim de realizar REALIZAÇÃO DE DILIGÊNCIAS POLICIAIS - DAV, no período de 16/04/2023 a 22/04/2023;

1. IPC PAULO SERGIO PANTOJA BATISTA - MAT: 57226343 (GRUPO: B, VALOR: R$ 237.38, QTD: 6, TOTAL: R$ 1,424.28)
2. IPC MAX JOSE DA SILVA MONTEIRO - MAT: 5234301 (GRUPO: B, VALOR: R$ 237.38, QTD: 6, TOTAL: R$ 1,424.28)
3. DPC SILVIA MARA FERREIRA TAVARES - MAT: 5207088 (GRUPO: B, VALOR: R$ 237.38, QTD: 6, TOTAL: R$ 1,424.28)
4. EPC THAYNAN SILVA DE MELO - MAT: 5966714 (GRUPO: B, VALOR: R$ 237.38, QTD: 6, TOTAL: R$ 1,424.28)

CONSIDERANDO A lei 5.810 de 24/01/1994 (RJU) Seção V, Artigos 145 e 149;
RESOLVE: Determinar a Diretoria de Recursos Financeiros, que providencie o pagamento de diária(s) aos servidores listados abaixo, perfazendo um total de R$ 5,697.12 (CINCO MIL, SEISCENTOS E NOVENTA E SETE REAIS E DOZE CENTAVOS), para atender despesas adicionais decorrentes da diligência.
REGISTRE-SE, PUBLIQUE-SE E CUMPRA-SE
DANIELA SOUSA DOS SANTOS DE OLIVEIRA
DELEGADO-GERAL ADJUNTO / Ordenador de Despesas

PORTARIA Nº: 01021/2023 - DGPC/OD/DRF DE 17 de Abril de 2023.

CONSIDERANDO: o teor do PROT 2023/436716, que solicitou o deslocamento do(s) servidor(es) abaixo nominado(s), ao município de NOVO PROGRESSO, a fim de realizar REALIZAÇÃO DE DILIGÊNCIAS POLICIAIS - DPI, no período de 15/04/2023 a 20/04/2023;

1. EPC BIBIANO SILVA VINHOLTE - MAT: 5759480 (GRUPO: B, VALOR: R$ 237.38, QTD: 5.5, TOTAL: R$ 1,305.59)
2. IPC WALLERIA DE NAZARETH TAVARES AQUINO - MAT: 5785944 (GRUPO: B, VALOR: R$ 237.38, QTD: 5.5, TOTAL: R$ 1,305.59)
3. DPC VICENTE FERREIRA GOMES - MAT: 5857449 (GRUPO: B, VALOR: R$ 237.38, QTD: 5.5, TOTAL: R$ 1,305.59)
4. IPC MIGUEL FERREIRA JUNIOR - MAT: 5619319 (GRUPO: B, VALOR: R$ 237.38, QTD: 5.5, TOTAL: R$ 1,305.59)

CONSIDERANDO A lei 5.810 de 24/01/1994 (RJU) Seção V, Artigos 145 e 149;
RESOLVE: Determinar a Diretoria de Recursos Financeiros, que providencie o pagamento de diária(s) aos servidores listados abaixo, perfazendo um total de R$ 5,222.36 (CINCO MIL, DUZENTOS E VINTE E DOIS REAIS E TRINTA E SEIS CENTAVOS), para atender despesas adicionais decorrentes da diligência.
REGISTRE-SE, PUBLIQUE-SE E CUMPRA-SE
DANIELA SOUSA DOS SANTOS DE OLIVEIRA
DELEGADO-GERAL ADJUNTO / Ordenador de Despesas

PORTARIA Nº: 01022/2023 - DGPC/OD/DRF DE 17 de Abril de 2023.

CONSIDERANDO: o teor do PROT 2023/437342, que solicitou o deslocamento do(s) servidor(es) abaixo nominado(s), ao município de SÃO FÉLIX DO XINGU, a fim de realizar REALIZAÇÃO DE DILIGÊNCIAS POLICIAIS - DPI, no período de 15/04/2023 a 19/04/2023;

1. DPC HENNISON JOSE JACOB AZEVEDO - MAT: 5836727 (GRUPO: B, VALOR: R$ 237.38, QTD: 4.5, TOTAL: R$ 1,068.21)
2. DPC ALMIR ALVES OLIVEIRA - MAT: 5914008 (GRUPO: B, VALOR: R$ 237.38, QTD: 4.5, TOTAL: R$ 1,068.21)

CONSIDERANDO A lei 5.810 de 24/01/1994 (RJU) Seção V, Artigos 145 e 149;
RESOLVE: Determinar a Diretoria de Recursos Financeiros, que providencie o pagamento de diária(s) aos servidores listados abaixo, perfazendo um total de R$ 2,136.42 (DOIS MIL, CENTO E TRINTA E SEIS REAIS E QUARENTA E DOIS CENTAVOS), para atender despesas adicionais decorrentes da diligência.
REGISTRE-SE, PUBLIQUE-SE E CUMPRA-SE
DANIELA SOUSA DOS SANTOS DE OLIVEIRA
DELEGADO-GERAL ADJUNTO / Ordenador de Despesas

PORTARIA Nº: 01023/2023 - DGPC/OD/DRF DE 17 de Abril de 2023.

CONSIDERANDO: o teor do PROT 2023/440136, que solicitou o deslocamento do(s) servidor(es) abaixo nominado(s), ao município de MOJU, a fim de realizar REALIZAÇÃO DE DILIGÊNCIAS POLICIAIS - DEMAPA, no período de 14/04/2023 a 15/04/2023;

1. EPC ALEX ALBERIO MACIEL SOARES - MAT: 5914185 (GRUPO: B, VALOR: R$ 237.38, QTD: 1, TOTAL: R$ 237.38)
2. IPC MARCIA CRISTINA MEDEIROS TAVARES - MAT: 5886708 (GRUPO: B, VALOR: R$ 237.38, QTD: 1, TOTAL: R$ 237.38)
3. IPC SANDRO DIAS DA COSTA - MAT: 5877970 (GRUPO: B, VALOR: R$ 237.38, QTD: 1, TOTAL: R$ 237.38)
4. DPC PAULO RENATO DE LIMA PINTO - MAT: 5420806 (GRUPO: B, VALOR: R$ 237.38, QTD: 1, TOTAL: R$ 237.38)

CONSIDERANDO A lei 5.810 de 24/01/1994 (RJU) Seção V, Artigos 145 e 149;
RESOLVE: Determinar a Diretoria de Recursos Financeiros, que providencie o pagamento de diária(s) aos servidores listados abaixo, perfazendo um total de R$ 949.52 (NOVECENTOS E QUARENTA E NOVE REAIS E CINQUENTA E DOIS CENTAVOS), para atender despesas adicionais decorrentes da diligência.
REGISTRE-SE, PUBLIQUE-SE E CUMPRA-SE
DANIELA SOUSA DOS SANTOS DE OLIVEIRA
DELEGADO-GERAL ADJUNTO / Ordenador de Despesas

PORTARIA Nº: 01024/2023 - DGPC/OD/DRF DE 17 de Abril de 2023.

CONSIDERANDO: o teor do PROT 2023/406615, que solicitou o deslocamento do(s) servidor(es) abaixo nominado(s), ao município de TOMÉ-AÇÚ, a fim de realizar REALIZAÇÃO DE DILIGÊNCIAS POLICIAIS - DAV, no período de 16/04/2023 a 22/04/2023;

1. TGPSS EDIVANE NAZARE RIBEIRO DUARTE - MAT: 5898698 (GRUPO: B, VALOR: R$ 237.38, QTD: 6, TOTAL: R$ 1,424.28)

CONSIDERANDO A lei 5.810 de 24/01/1994 (RJU) Seção V, Artigos 145 e 149;
RESOLVE: Determinar a Diretoria de Recursos Financeiros, que providencie o pagamento de diária(s) aos servidores listados abaixo, perfazendo um total de R$ 1,424.28 (UM MIL, QUATROCENTOS E VINTE E QUATRO REAIS E VINTE E OITO CENTAVOS), para atender despesas adicionais decorrentes da diligência.
REGISTRE-SE, PUBLIQUE-SE E CUMPRA-SE
DANIELA SOUSA DOS SANTOS DE OLIVEIRA
DELEGADO-GERAL ADJUNTO / Ordenador de Despesas

PORTARIA Nº: 01025/2023 - DGPC/OD/DRF DE 17 de Abril de 2023.

CONSIDERANDO: o teor do PROT 2023/433562, que solicitou o deslocamento do(s) servidor(es) abaixo nominado(s), ao município de CURRALINHO, a fim de realizar REALIZAÇÃO DE VISTORIA TÉCNICA E FISCALIZAÇÃO, no período de 17/04/2023 a 20/04/2023;

1. IPC DENYS HERLYN PENEDO BESSA - MAT: 57233585 (GRUPO: B, VALOR: R$ 237.38, QTD: 3, TOTAL: R$ 712.14)

CONSIDERANDO A lei 5.810 de 24/01/1994 (RJU) Seção V, Artigos 145 e 149;
RESOLVE: Determinar a Diretoria de Recursos Financeiros, que providencie o pagamento de diária(s) aos servidores listados abaixo, perfazendo um total de R$ 712.14 (SETECENTOS E DOZE REAIS E QUATORZE CENTAVOS), para atender despesas adicionais decorrentes da diligência.
REGISTRE-SE, PUBLIQUE-SE E CUMPRA-SE
DANIELA SOUSA DOS SANTOS DE OLIVEIRA
DELEGADO-GERAL ADJUNTO / Ordenador de Despesas

PORTARIA Nº: 01026/2023 - DGPC/OD/DRF DE 17 de Abril de 2023.

CONSIDERANDO: o teor do PROT 2023/433866, que solicitou o deslocamento do(s) servidor(es) abaixo nominado(s), ao município de PLACAS, a fim de realizar MANUTENÇÃO DE EQUIPAMENTOS, no período de 17/04/2023 a 18/04/2023;

1. TECREDE PABLO NUNES DE OLIVEIRA - MAT: 5935414 (GRUPO: B, VALOR: R$ 237.38, QTD: 1, TOTAL: R$ 237.38)

CONSIDERANDO A lei 5.810 de 24/01/1994 (RJU) Seção V, Artigos 145 e 149;
RESOLVE: Determinar a Diretoria de Recursos Financeiros, que providencie o pagamento de diária(s) aos servidores listados abaixo, perfazendo um total de R$ 237.38 (DUZENTOS E TRINTA E SETE REAIS E TRINTA E OITO CENTAVOS), para atender despesas adicionais decorrentes da diligência.
REGISTRE-SE, PUBLIQUE-SE E CUMPRA-SE
DANIELA SOUSA DOS SANTOS DE OLIVEIRA
DELEGADO-GERAL ADJUNTO / Ordenador de Despesas

PORTARIA Nº: 01027/2023 - DGPC/OD/DRF DE 17 de Abril de 2023.

CONSIDERANDO: o teor do PROT 2023/435320, que solicitou o deslocamento do(s) servidor(es) abaixo nominado(s), ao município de TOMÉ-AÇÚ, a fim de realizar REALIZAÇÃO DE DILIGÊNCIAS POLICIAIS - DEMAPA, no período de 17/04/2023 a 22/04/2023;

1. IPC SANDRO DIAS DA COSTA - MAT: 5877970 (GRUPO: B, VALOR: R$ 237.38, QTD: 5, TOTAL: R$ 1,186.90)
2. IPC HEMILSON MARCELO FERREIRA MAUES - MAT: 5876702 (GRUPO: B, VALOR: R$ 237.38, QTD: 5, TOTAL: R$ 1,186.90)
3. DPC GILANDESON NEGREIROS CALDAS - MAT: 5913970 (GRUPO: B, VALOR: R$ 237.38, QTD: 5, TOTAL: R$ 1,186.90)
4. EPC AROALDO DO PERPETUO SOCORRO DE SOUZA E SILVA - MAT: 700223 (GRUPO: B, VALOR: R$ 237.38, QTD: 5, TOTAL: R$ 1,186.90)

CONSIDERANDO A lei 5.810 de 24/01/1994 (RJU) Seção V, Artigos 145 e 149;
RESOLVE: Determinar a Diretoria de Recursos Financeiros, que providencie o pagamento de diária(s) aos servidores listados abaixo, perfazendo um total de R$ 4,747.60 (QUATRO MIL, SETECENTOS E QUARENTA E SETE REAIS E SESSENTA CENTAVOS), para atender despesas adicionais decorrentes da diligência.
REGISTRE-SE, PUBLIQUE-SE E CUMPRA-SE
WALTER RESENDE DE ALMEIDA
DELEGADO-GERAL / Ordenador de Despesas

PORTARIA Nº: 01028/2023 - DGPC/OD/DRF DE 17 de Abril de 2023.
CONSIDERANDO: o teor do PROT 2023/431813, que solicitou o deslocamento do(s) servidor(es) abaixo nominado(s), ao município de BELÉM, a fim de realizar REALIZAÇÃO DE DILIGÊNCIAS POLICIAIS - DPI, no período de 17/04/2023 a 18/04/2023;

1. IPC DANIEL ISAAC SERRUYA - MAT: 5940050 (GRUPO: B, VALOR: R$ 237.38, QTD: 1, TOTAL: R$ 237.38)
2. IPC PATRICK PINHO DIAS - MAT: 57221599 (GRUPO: B, VALOR: R$ 237.38, QTD: 1, TOTAL: R$ 237.38)

CONSIDERANDO A lei 5.810 de 24/01/1994 (RJU) Seção V, Artigos 145 e 149;
RESOLVE: Determinar a Diretoria de Recursos Financeiros, que providencie o pagamento de diária(s) aos servidores listados abaixo, perfazendo um total de R$ 474.76 (QUATROCENTOS E SETENTA E QUATRO REAIS E SETENTA E SEIS CENTAVOS), para atender despesas adicionais decorrentes da diligência.
REGISTRE-SE, PUBLIQUE-SE E CUMPRA-SE
DANIELA SOUSA DOS SANTOS DE OLIVEIRA
DELEGADO-GERAL ADJUNTO / Ordenador de Despesas

PORTARIA Nº: 01029/2023 - DGPC/OD/DRF DE 17 de Abril de 2023.
CONSIDERANDO: o teor do PROT 2023/437802, que solicitou o deslocamento do(s) servidor(es) abaixo nominado(s), ao município de ALMEIRIM, a fim de realizar REALIZAÇÃO DE DILIGÊNCIAS POLICIAIS - NIP, no período de 17/04/2023 a 22/04/2023;

1. IPC MARCOS ADRIANO MOTA DA SILVA - MAT: 5421055 (GRUPO: B, VALOR: R$ 237.38, QTD: 5, TOTAL: R$ 1,186.90)
2. DPC SILVIO BIRRO DUARTY NETO - MAT: 5619238 (GRUPO: B, VALOR: R$ 237.38, QTD: 5, TOTAL: R$ 1,186.90)
3. DPC ELINELSON DE OLIVEIRA SILVA - MAT: 57192684 (GRUPO: B, VALOR: R$ 237.38, QTD: 5, TOTAL: R$ 1,186.90)

CONSIDERANDO A lei 5.810 de 24/01/1994 (RJU) Seção V, Artigos 145 e 149;
RESOLVE: Determinar a Diretoria de Recursos Financeiros, que providencie o pagamento de diária(s) aos servidores listados abaixo, perfazendo um total de R$ 3,560.70 (TRÊS MIL, QUINHENTOS E SESSENTA REAIS E SETENTA CENTAVOS), para atender despesas adicionais decorrentes da diligência.
REGISTRE-SE, PUBLIQUE-SE E CUMPRA-SE
WALTER RESENDE DE ALMEIDA
DELEGADO-GERAL / Ordenador de Despesas

PORTARIA Nº: 01030/2023 - DGPC/OD/DRF DE 17 de Abril de 2023.
CONSIDERANDO: o teor do PROT 2023427215, que solicitou o deslocamento do(s) servidor(es) abaixo nominado(s), ao município de OEIRAS DO PARÁ, a fim de realizar PARTICIPAÇÃO DE AUDIÊNCIA/JULGAMENTO, no período de 18/04/2023 a 20/04/2023;

1. IPC JORGE LUIZ PEREIRA NERY - MAT: 8400771 (GRUPO: B, VALOR: R$ 237.38, QTD: 2, TOTAL: R$ 474.76)

CONSIDERANDO A lei 5.810 de 24/01/1994 (RJU) Seção V, Artigos 145 e 149;
RESOLVE: Determinar a Diretoria de Recursos Financeiros, que providencie o pagamento de diária(s) aos servidores listados abaixo, perfazendo um total de R$ 474.76 (QUATROCENTOS E SETENTA E QUATRO REAIS E SETENTA E SEIS CENTAVOS), para atender despesas adicionais decorrentes da diligência.
REGISTRE-SE, PUBLIQUE-SE E CUMPRA-SE
WALTER RESENDE DE ALMEIDA
DELEGADO-GERAL / Ordenador de Despesas

PORTARIA Nº: 01031/2023 - DGPC/OD/DRF DE 17 de Abril de 2023.
CONSIDERANDO: o teor do PROT 2023/402570, que solicitou o deslocamento do(s) servidor(es) abaixo nominado(s), ao município de SÃO FÉLIX DO XINGU, a fim de realizar REALIZAÇÃO DE DILIGÊNCIAS POLICIAIS - CORE, no período de 18/04/2023 a 24/04/2023;

1. IPC MIQUEIAS DE FREITAS LEAO - MAT: 54189387 (GRUPO: B, VALOR: R$ 237.38, QTD: 6, TOTAL: R$ 1,424.28)
2. IPC ELIEL DE SOUZA OLIVEIRA - MAT: 5966445 (GRUPO: B, VALOR: R$ 237.38, QTD: 6, TOTAL: R$ 1,424.28)

CONSIDERANDO A lei 5.810 de 24/01/1994 (RJU) Seção V, Artigos 145 e 149;
RESOLVE: Determinar a Diretoria de Recursos Financeiros, que providencie o pagamento de diária(s) aos servidores listados abaixo, perfazendo um total de R$ 2,848.56 (DOIS MIL, OITOCENTOS E QUARENTA E OITO REAIS E CINQUENTA E SEIS CENTAVOS), para atender despesas adicionais decorrentes da diligência.
REGISTRE-SE, PUBLIQUE-SE E CUMPRA-SE
WALTER RESENDE DE ALMEIDA
DELEGADO-GERAL / Ordenador de Despesas

PORTARIA Nº: 01032/2023 - DGPC/OD/DRF DE 17 de Abril de 2023.
CONSIDERANDO: o teor do PROT 2023/443710, que solicitou o deslocamento do(s) servidor(es) abaixo nominado(s), ao município de ALTAMIRA, a fim de realizar APURAÇÃO DE PROCESSO ADMINISTRATIVO/DISCIPLINAR - PAD, no período de 17/04/2023 a 19/04/2023;

1. DPC ISOMARY ANDRADE REGIS MONTEIRO - MAT: 5826080 (GRUPO: B, VALOR: R$ 237.38, QTD: 2.5, TOTAL: R$ 593.45)

CONSIDERANDO A lei 5.810 de 24/01/1994 (RJU) Seção V, Artigos 145 e 149;
RESOLVE: Determinar a Diretoria de Recursos Financeiros, que providencie o pagamento de diária(s) aos servidores listados abaixo, perfazendo um total de R$ 593.45 (QUINHENTOS E NOVENTA E TRÊS REAIS E QUARENTA E CINCO CENTAVOS), para atender despesas adicionais decorrentes da diligência.
REGISTRE-SE, PUBLIQUE-SE E CUMPRA-SE
WALTER RESENDE DE ALMEIDA
DELEGADO-GERAL / Ordenador de Despesas

PORTARIA Nº: 01033/2023 - DGPC/OD/DRF DE 17 de Abril de 2023.
CONSIDERANDO: o teor do PROT 2023/442419, que solicitou o deslocamento do(s) servidor(es) abaixo nominado(s), ao município de IGARAPÉ-MIRI, a fim de realizar REALIZAÇÃO DE DILIGÊNCIAS POLICIAIS - DIOE, no período de 18/04/2023 a 21/04/2023;

1. EPC FABIO LUIS ARAUJO NORONHA - MAT: 57233565 (GRUPO: B, VALOR: R$ 237.38, QTD: 3, TOTAL: R$ 712.14)

CONSIDERANDO A lei 5.810 de 24/01/1994 (RJU) Seção V, Artigos 145 e 149;
RESOLVE: Determinar a Diretoria de Recursos Financeiros, que providencie o pagamento de diária(s) aos servidores listados abaixo, perfazendo um total de R$ 712.14 (SETECENTOS E DOZE REAIS E QUATORZE CENTAVOS), para atender despesas adicionais decorrentes da diligência.
REGISTRE-SE, PUBLIQUE-SE E CUMPRA-SE
DANIELA SOUSA DOS SANTOS DE OLIVEIRA
DELEGADO-GERAL ADJUNTO / Ordenador de Despesas

PORTARIA Nº: 01034/2023 - DGPC/OD/DRF DE 17 de Abril de 2023.
CONSIDERANDO: o teor do PROT 2023/442407, que solicitou o deslocamento do(s) servidor(es) abaixo nominado(s), ao município de IGARAPÉ-MIRI, a fim de realizar REALIZAÇÃO DE DILIGÊNCIAS POLICIAIS - DIOE, no período de 17/04/2023 a 20/04/2023;

1. DPC MARCELO DIAS MENDES - MAT: 5831423 (GRUPO: B, VALOR: R$ 237.38, QTD: 3, TOTAL: R$ 712.14)
2. EPC SANDRO WAGNER DE OLIVEIRA MONTEIRO - MAT: 5913798 (GRUPO: B, VALOR: R$ 237.38, QTD: 3, TOTAL: R$ 712.14)
3. IPC SERGIO MURILO DOS SANTOS - MAT: 5234859 (GRUPO: B, VALOR: R$ 237.38, QTD: 3, TOTAL: R$ 712.14)
4. IPC ANTONIO PAULO AZEVEDO COSTA - MAT: 57194192 (GRUPO: B, VALOR: R$ 237.38, QTD: 3, TOTAL: R$ 712.14)
5. IPC CARLOS AUGUSTO FERREIRA DOS SANTOS - MAT: 5853486 (GRUPO: B, VALOR: R$ 237.38, QTD: 3, TOTAL: R$ 712.14)

CONSIDERANDO A lei 5.810 de 24/01/1994 (RJU) Seção V, Artigos 145 e 149;
RESOLVE: Determinar a Diretoria de Recursos Financeiros, que providencie o pagamento de diária(s) aos servidores listados abaixo, perfazendo um total de R$ 3,560.70 (TRÊS MIL, QUINHENTOS E SESSENTA REAIS E SETENTA CENTAVOS), para atender despesas adicionais decorrentes da diligência.
REGISTRE-SE, PUBLIQUE-SE E CUMPRA-SE
DANIELA SOUSA DOS SANTOS DE OLIVEIRA
DELEGADO-GERAL ADJUNTO / Ordenador de Despesas

PORTARIA Nº: 01035/2023 - DGPC/OD/DRF DE 17 de Abril de 2023.
CONSIDERANDO: o teor do PROT 2023/441010, que solicitou o deslocamento do(s) servidor(es) abaixo nominado(s), ao município de ULIANÓPOLIS, a fim de realizar REALIZAÇÃO DE DILIGÊNCIAS POLICIAIS - DEMAPA, no período de 17/04/2023 a 22/04/2023;

1. IPC FRANKLIN FIGUEIREDO BULHOES E SOUSA - MAT: 57233626 (GRUPO: B, VALOR: R$ 237.38, QTD: 5, TOTAL: R$ 1,186.90)
2. EPC ALEX ALBERIO MACIEL SOARES - MAT: 5914185 (GRUPO: B, VALOR: R$ 237.38, QTD: 5, TOTAL: R$ 1,186.90)
3. MPC VILMAR VIANA LUCENA - MAT: 5600790 (GRUPO: B, VALOR: R$ 237.38, QTD: 5, TOTAL: R$ 1,186.90)
4. DPC AURELIO WALCYR RODRIGUES DE PAIVA - MAT: 2005280 (GRUPO: B, VALOR: R$ 237.38, QTD: 5, TOTAL: R$ 1,186.90)

CONSIDERANDO A lei 5.810 de 24/01/1994 (RJU) Seção V, Artigos 145 e 149;
RESOLVE: Determinar a Diretoria de Recursos Financeiros, que providencie o pagamento de diária(s) aos servidores listados abaixo, perfazendo um total de R$ 4,747.60 (QUATRO MIL, SETECENTOS E QUARENTA E SETE REAIS E SESSENTA CENTAVOS), para atender despesas adicionais decorrentes da diligência.
REGISTRE-SE, PUBLIQUE-SE E CUMPRA-SE
DANIELA SOUSA DOS SANTOS DE OLIVEIRA
DELEGADO-GERAL ADJUNTO / Ordenador de Despesas

PORTARIA Nº: 01036/2023 - DGPC/OD/DRF DE 17 de Abril de 2023.
CONSIDERANDO: o teor do PROT 2023/437814, que solicitou o deslocamento do(s) servidor(es) abaixo nominado(s), ao município de JACAREACANGA, a fim de realizar REALIZAÇÃO DE DILIGÊNCIAS POLICIAIS - NIP, no período de 17/04/2023 a 22/04/2023;

1. IPC ERIKA ELIZABETH DE SOUSA JENNINGS - MAT: 57195305 (GRUPO: B, VALOR: R$ 237.38, QTD: 5, TOTAL: R$ 1,186.90)
2. IPC MARCOS MAGALHAES REBOUCAS - MAT: 5859441 (GRUPO: B, VALOR: R$ 237.38, QTD: 5, TOTAL: R$ 1,186.90)
3. IPC IGOR RAMON JUCA MARANHA - MAT: 5918714 (GRUPO: B, VALOR: R$ 237.38, QTD: 5, TOTAL: R$ 1,186.90)

CONSIDERANDO A lei 5.810 de 24/01/1994 (RJU) Seção V, Artigos 145 e 149;
RESOLVE: Determinar a Diretoria de Recursos Financeiros, que providencie o pagamento de diária(s) aos servidores listados abaixo, perfazendo um total de R$ 3,560.70 (TRÊS MIL, QUINHENTOS E SESSENTA REAIS E SETENTA CENTAVOS), para atender despesas adicionais decorrentes da diligência.
REGISTRE-SE, PUBLIQUE-SE E CUMPRA-SE
WALTER RESENDE DE ALMEIDA
DELEGADO-GERAL / Ordenador de Despesas

PORTARIA Nº: 01037/2023 - DGPC/OD/DRF DE 17 de Abril de 2023.
CONSIDERANDO: o teor do PROT 2023439416, que solicitou o deslocamento do(s) servidor(es) abaixo nominado(s), ao município de ABEL FIGUEIREDO, a fim de realizar EXPEDIÇÃO DE DOCUMENTOS, no período de 15/04/2023 a 19/04/2023;

1. DAS HANNA RACQUEL FERREIRA SOSINHO - MAT: 5903062 (GRUPO: B, VALOR: R$ 237.38, QTD: 4, TOTAL: R$ 949.52)

CONSIDERANDO A lei 5.810 de 24/01/1994 (RJU) Seção V, Artigos 145 e 149;
RESOLVE: Determinar a Diretoria de Recursos Financeiros, que providencie o pagamento de diária(s) aos servidores listados abaixo, perfazendo um total de R$ 949.52 (NOVECENTOS E QUARENTA E NOVE REAIS E CINQUENTA E DOIS CENTAVOS), para atender despesas adicionais decorrentes da diligência.
REGISTRE-SE, PUBLIQUE-SE E CUMPRA-SE
WALTER RESENDE DE ALMEIDA
DELEGADO-GERAL / Ordenador de Despesas

PORTARIA Nº: 01039/2023 - DGPC/OD/DRF DE 17 de Abril de 2023.

CONSIDERANDO: o teor do PROT 2023438421, que solicitou o deslocamento do(s) servidor(es) abaixo nominado(s), ao município de CURRALINHO, a fim de realizar EXPEDIÇÃO DE DOCUMENTOS, no período de 15/04/2023 a 21/04/2023;

1. DAS GABRIEL ANTONIO CUNHA BARROS - MAT: 5958741 (GRUPO: B, VALOR: R$ 237.38, QTD: 6, TOTAL: R$ 1,424.28)

CONSIDERANDO A lei 5.810 de 24/01/1994 (RJU) Seção V, Artigos 145 e 149;
RESOLVE: Determinar a Diretoria de Recursos Financeiros, que providencie o pagamento de diária(s) aos servidores listados abaixo, perfazendo um total de R$ 1,424.28 (UM MIL, QUATROCENTOS E VINTE E QUATRO REAIS E VINTE E OITO CENTAVOS), para atender despesas adicionais decorrentes da diligência.
REGISTRE-SE, PUBLIQUE-SE E CUMPRA-SE
WALTER RESENDE DE ALMEIDA
DELEGADO-GERAL / Ordenador de Despesas

PORTARIA Nº: 01040/2023 - DGPC/OD/DRF DE 18 de Abril de 2023.

CONSIDERANDO: o teor do PROT 2023/446102, que solicitou o deslocamento do(s) servidor(es) abaixo nominado(s), ao município de CASTANHAL, a fim de realizar REALIZAÇÃO DE DILIGÊNCIAS POLICIAIS - DEMAPA, no período de 17/04/2023 a 18/04/2023;

1. IPC MARCIO CRISTIANO OLIVEIRA DO NASCIMENTO - MAT: 57192674 (GRUPO: A, VALOR: R$ 167.05, QTD: 1, TOTAL: R$ 167.05)
2. IPC EDELVAN SOARES DA SILVA - MAT: 57233567 (GRUPO: A, VALOR: R$ 167.05, QTD: 1, TOTAL: R$ 167.05)
3. IPC ADRIANO DA PAIXAO SOUTO - MAT: 5940329 (GRUPO: A, VALOR: R$ 167.05, QTD: 1, TOTAL: R$ 167.05)

CONSIDERANDO A lei 5.810 de 24/01/1994 (RJU) Seção V, Artigos 145 e 149;
RESOLVE: Determinar a Diretoria de Recursos Financeiros, que providencie o pagamento de diária(s) aos servidores listados abaixo, perfazendo um total de R$ 501.15 (QUINHENTOS E UM REAIS E QUINZE CENTAVOS), para atender despesas adicionais decorrentes da diligência.
REGISTRE-SE, PUBLIQUE-SE E CUMPRA-SE
DANIELA SOUSA DOS SANTOS DE OLIVEIRA
DELEGADO-GERAL ADJUNTO / Ordenador de Despesas

PORTARIA Nº: 01041/2023 - DGPC/OD/DRF DE 18 de Abril de 2023.

CONSIDERANDO: o teor do PROT 2023368269, que solicitou o deslocamento do(s) servidor(es) abaixo nominado(s), ao município de ORIXIMINÁ, a fim de realizar REALIZAÇÃO DE DILIGÊNCIAS POLICIAIS - CGPC, no período de 17/04/2023 a 22/04/2023;

1. DPC JONIVALDO MATOS CARNEIRO - MAT: 5620180 (GRUPO: B, VALOR: R$ 237.38, QTD: 5.5, TOTAL: R$ 1,305.59)

CONSIDERANDO A lei 5.810 de 24/01/1994 (RJU) Seção V, Artigos 145 e 149;
RESOLVE: Determinar a Diretoria de Recursos Financeiros, que providencie o pagamento de diária(s) aos servidores listados abaixo, perfazendo um total de R$ 1,305.59 (UM MIL, TREZENTOS E CINCO REAIS E CINQUENTA E NOVE CENTAVOS), para atender despesas adicionais decorrentes da diligência.
REGISTRE-SE, PUBLIQUE-SE E CUMPRA-SE
WALTER RESENDE DE ALMEIDA
DELEGADO-GERAL / Ordenador de Despesas

PORTARIA Nº: 01042/2023 - DGPC/OD/DRF DE 18 de Abril de 2023.

CONSIDERANDO: o teor do PROT 2023/445144, que solicitou o deslocamento do(s) servidor(es) abaixo nominado(s), ao município de IGARAPÉ -AÇU, a fim de realizar REALIZAÇÃO DE DILIGÊNCIAS POLICIAIS - HOMICÍDIO, no período de 18/04/2023 a 19/04/2023;

1. EPC GLAUBER PINTO FREITAS - MAT: 54184099 (GRUPO: A, VALOR: R$ 167.05, QTD: 1, TOTAL: R$ 167.05)
2. IPC TAYRON SOUZA DOS SANTOS - MAT: 5918066 (GRUPO: A, VALOR: R$ 167.05, QTD: 1, TOTAL: R$ 167.05)

CONSIDERANDO A lei 5.810 de 24/01/1994 (RJU) Seção V, Artigos 145 e 149;
RESOLVE: Determinar a Diretoria de Recursos Financeiros, que providencie o pagamento de diária(s) aos servidores listados abaixo, perfazendo um total de R$ 334.10 (TREZENTOS E TRINTA E QUATRO REAIS E DEZ CENTAVOS), para atender despesas adicionais decorrentes da diligência.
REGISTRE-SE, PUBLIQUE-SE E CUMPRA-SE
DANIELA SOUSA DOS SANTOS DE OLIVEIRA
DELEGADO-GERAL ADJUNTO / Ordenador de Despesas

PORTARIA Nº: 01043/2023 - DGPC/OD/DRF DE 18 de Abril de 2023.

CONSIDERANDO: o teor do PROT 2023425709, que solicitou o deslocamento do(s) servidor(es) abaixo nominado(s), ao município de ALMEIRIM, a fim de realizar REALIZAÇÃO DE DILIGÊNCIAS POLICIAIS - CGPC, no período de 18/04/2023 a 23/04/2023;

1. DPC EDINALDO SILVA DE SOUSA - MAT: 5619203 (GRUPO: B, VALOR: R$ 237.38, QTD: 5, TOTAL: R$ 1,186.90)
2. EPC GABRIELLA LACERDA FIGUEIREDO - MAT: 5940088 (GRUPO: B, VALOR: R$ 237.38, QTD: 5, TOTAL: R$ 1,186.90)

CONSIDERANDO A lei 5.810 de 24/01/1994 (RJU) Seção V, Artigos 145 e 149;
RESOLVE: Determinar a Diretoria de Recursos Financeiros, que providencie o pagamento de diária(s) aos servidores listados abaixo, perfazendo um total de R$ 2,373.80 (DOIS MIL, TREZENTOS E SETENTA E TRÊS REAIS E OITENTA CENTAVOS), para atender despesas adicionais decorrentes da diligência.
REGISTRE-SE, PUBLIQUE-SE E CUMPRA-SE
WALTER RESENDE DE ALMEIDA
DELEGADO-GERAL / Ordenador de Despesas

PORTARIA Nº: 01044/2023 - DGPC/OD/DRF DE 18 de Abril de 2023.

CONSIDERANDO: o teor do PROT 2023/405437, que solicitou o deslocamento do(s) servidor(es) abaixo nominado(s), ao município de MOSQUEIRO (DISTRITO), a fim de realizar INFRAESTRUTURA DE REDE DE COMPUTADORES, no período de 20/04/2023 a 21/04/2023;

1. TECMAN WILSON LEONARDO ARAUJO RIBEIRO - MAT: 5935825 (GRUPO: A, VALOR: R$ 167.05, QTD: 1, TOTAL: R$ 167.05)

CONSIDERANDO A lei 5.810 de 24/01/1994 (RJU) Seção V, Artigos 145 e 149;
RESOLVE: Determinar a Diretoria de Recursos Financeiros, que providencie o pagamento de diária(s) aos servidores listados abaixo, perfazendo um total de R$ 167.05 (CENTO E SESSENTA E SETE REAIS E CINCO CENTAVOS), para atender despesas adicionais decorrentes da diligência.
REGISTRE-SE, PUBLIQUE-SE E CUMPRA-SE
DANIELA SOUSA DOS SANTOS DE OLIVEIRA
DELEGADO-GERAL ADJUNTO / Ordenador de Despesas

PORTARIA Nº: 01045/2023 - DGPC/OD/DRF DE 18 de Abril de 2023.

CONSIDERANDO: o teor do PROT 2023/443219, que solicitou o deslocamento do(s) servidor(es) abaixo nominado(s), ao município de ALTAMIRA, a fim de realizar PARTICIPAÇÃO DE REUNIÃO, no período de 24/04/2023 a 25/04/2023;

1. ADM MARIA BETANIA SOUZA BARROS - MAT: 26778 (GRUPO: B, VALOR: R$ 237.38, QTD: 1.5, TOTAL: R$ 356.07)

CONSIDERANDO A lei 5.810 de 24/01/1994 (RJU) Seção V, Artigos 145 e 149;
RESOLVE: Determinar a Diretoria de Recursos Financeiros, que providencie o pagamento de diária(s) aos servidores listados abaixo, perfazendo um total de R$ 356.07 (TREZENTOS E CINQUENTA E SEIS REAIS E SETE CENTAVOS), para atender despesas adicionais decorrentes da diligência.
REGISTRE-SE, PUBLIQUE-SE E CUMPRA-SE
WALTER RESENDE DE ALMEIDA
DELEGADO-GERAL / Ordenador de Despesas

PORTARIA Nº: 01046/2023 - DGPC/OD/DRF DE 19 de Abril de 2023.

CONSIDERANDO: o teor do PROT 2023/447413, que solicitou o deslocamento do(s) servidor(es) abaixo nominado(s), ao município de TRACUATEUA, a fim de realizar REALIZAÇÃO DE DILIGÊNCIAS POLICIAIS - DECC, no período de 19/04/2023 a 20/04/2023;

1. IPC ROSIKEL CALANDRINE MENDES - MAT: 5940049 (GRUPO: B, VALOR: R$ 237.38, QTD: 1, TOTAL: R$ 237.38)
2. IPC CELSO FERREIRA SARMENTO FILHO - MAT: 54185454 (GRUPO: B, VALOR: R$ 237.38, QTD: 1, TOTAL: R$ 237.38)
3. IPC THAIS LIMA DOS SANTOS - MAT: 5913857 (GRUPO: B, VALOR: R$ 237.38, QTD: 1, TOTAL: R$ 237.38)

CONSIDERANDO A lei 5.810 de 24/01/1994 (RJU) Seção V, Artigos 145 e 149;
RESOLVE: Determinar a Diretoria de Recursos Financeiros, que providencie o pagamento de diária(s) aos servidores listados abaixo, perfazendo um total de R$ 712.14 (SETECENTOS E DOZE REAIS E QUATORZE CENTAVOS), para atender despesas adicionais decorrentes da diligência.
REGISTRE-SE, PUBLIQUE-SE E CUMPRA-SE
WALTER RESENDE DE ALMEIDA
DELEGADO-GERAL / Ordenador de Despesas

PORTARIA Nº: 01047/2023 - DGPC/OD/DRF DE 19 de Abril de 2023.

CONSIDERANDO: o teor do PROT 2023/451330, que solicitou o deslocamento do(s) servidor(es) abaixo nominado(s), ao município de CASTANHAL, a fim de realizar REALIZAÇÃO DE DILIGÊNCIAS POLICIAIS - DEPA, no período de 19/04/2023 a 20/04/2023;

1. DPC VALDIVINO MIRANDA DA SILVA JUNIOR - MAT: 5914102 (GRUPO: A, VALOR: R$ 167.05, QTD: 1, TOTAL: R$ 167.05)
2. IPC ROSINALDO DA CONCEICAO FONTES DE FIGUEIREDO - MAT: 5397642 (GRUPO: A, VALOR: R$ 167.05, QTD: 1, TOTAL: R$ 167.05)
3. PP SANDOVAL DOS PRAZERES E SOUZA - MAT: 58157 (GRUPO: A, VALOR: R$ 167.05, QTD: 1, TOTAL: R$ 167.05)

CONSIDERANDO A lei 5.810 de 24/01/1994 (RJU) Seção V, Artigos 145 e 149;
RESOLVE: Determinar a Diretoria de Recursos Financeiros, que providencie o pagamento de diária(s) aos servidores listados abaixo, perfazendo um total de R$ 501.15 (QUINHENTOS E UM REAIS E QUINZE CENTAVOS), para atender despesas adicionais decorrentes da diligência.
REGISTRE-SE, PUBLIQUE-SE E CUMPRA-SE
WALTER RESENDE DE ALMEIDA
DELEGADO-GERAL / Ordenador de Despesas

PORTARIA Nº: 01048/2023 - DGPC/OD/DRF DE 19 de Abril de 2023.

CONSIDERANDO: o teor do PROT 2023/451940, que solicitou o deslocamento do(s) servidor(es) abaixo nominado(s), ao município de BRAGANÇA, a fim de realizar APOIO DE TRABALHO ADMINISTRATIVO, no período de 19/04/2023 a 24/04/2023;

1. AUXSG JOSE LUIZ BARBOSA PIMENTEL - MAT: 6121268 (GRUPO: B, VALOR: R$ 237.38, QTD: 5, TOTAL: R$ 1,186.90)
2. MPC EDIEL FRANCISCO BARBOSA BITENCOURT - MAT: 5463556 (GRUPO: B, VALOR: R$ 237.38, QTD: 5, TOTAL: R$ 1,186.90)

CONSIDERANDO A lei 5.810 de 24/01/1994 (RJU) Seção V, Artigos 145 e 149;
RESOLVE: Determinar a Diretoria de Recursos Financeiros, que providencie o pagamento de diária(s) aos servidores listados abaixo, perfazendo um total de R$ 2,373.80 (DOIS MIL, TREZENTOS E SETENTA E TRÊS REAIS E OITENTA CENTAVOS), para atender despesas adicionais decorrentes da diligência.
REGISTRE-SE, PUBLIQUE-SE E CUMPRA-SE
WALTER RESENDE DE ALMEIDA
DELEGADO-GERAL / Ordenador de Despesas

PORTARIA Nº: 01050/2023 - DGPC/OD/DRF DE 19 de Abril de 2023.
CONSIDERANDO: o teor do PROT 2023451173, que solicitou o deslocamento do(s) servidor(es) abaixo nominado(s), ao município de MUANÁ, a fim de realizar EXPEDIÇÃO DE DOCUMENTOS, no período de 22/04/2023 a 24/04/2023;

1. ADM SIDNEY RICARDO PEREIRA DE MORAES - MAT: 57190592 (GRUPO: B, VALOR: R$ 237.38, QTD: 2, TOTAL: R$ 474.76)

CONSIDERANDO A lei 5.810 de 24/01/1994 (RJU) Seção V, Artigos 145 e 149;
RESOLVE: Determinar a Diretoria de Recursos Financeiros, que providencie o pagamento de diária(s) aos servidores listados abaixo, perfazendo um total de R$ 474.76 (QUATROCENTOS E SETENTA E QUATRO REAIS E SETENTA E SEIS CENTAVOS), para atender despesas adicionais decorrentes da diligência.
REGISTRE-SE, PUBLIQUE-SE E CUMPRA-SE
WALTER RESENDE DE ALMEIDA
DELEGADO-GERAL / Ordenador de Despesas

PORTARIA Nº: 01053/2023 - DGPC/OD/DRF DE 19 de Abril de 2023.
CONSIDERANDO: o teor do PROT 2023/453219, que solicitou o deslocamento do(s) servidor(es) abaixo nominado(s), ao município de MARAPANIM, a fim de realizar APOIO A OPERAÇÃO TIRADENTES, no período de 20/04/2023 a 25/04/2023;

1. ADM CAROLINE DE OLIVEIRA REBOUÇAS SILVA - MAT: 55207894 (GRUPO: A, VALOR: R$ 167.05, QTD: 5, TOTAL: R$ 835.25)
2. ADM MARCIANE DE SOUSA BARBOSA - MAT: 5313899 (GRUPO: A, VALOR: R$ 167.05, QTD: 5, TOTAL: R$ 835.25)
3. TGI IGOR ANYSIO LISBOA REIS - MAT: 55207973 (GRUPO: A, VALOR: R$ 167.05, QTD: 5, TOTAL: R$ 835.25)
4. ADM DEBORA MONTEIRO PANTOJA GODOT - MAT: 5933257 (GRUPO: A, VALOR: R$ 167.05, QTD: 5, TOTAL: R$ 835.25)
5. AUXSG DOUGLAS ANTONIO RODRIGUES LIMA - MAT: 26042 (GRUPO: A, VALOR: R$ 167.05, QTD: 5, TOTAL: R$ 835.25)
6. DAS CHARLLES CESAR DE ANDRADE - MAT: 57220849 (GRUPO: A, VALOR: R$ 167.05, QTD: 5, TOTAL: R$ 835.25)

CONSIDERANDO A lei 5.810 de 24/01/1994 (RJU) Seção V, Artigos 145 e 149;
RESOLVE: Determinar a Diretoria de Recursos Financeiros, que providencie o pagamento de diária(s) aos servidores listados abaixo, perfazendo um total de R$ 5,011.50 (CINCO MIL, ONZE REAIS E CINQUENTA CENTAVOS), para atender despesas adicionais decorrentes da diligência.
REGISTRE-SE, PUBLIQUE-SE E CUMPRA-SE
DANIELA SOUSA DOS SANTOS DE OLIVEIRA
DELEGADO-GERAL ADJUNTO / Ordenador de Despesas

PORTARIA Nº: 01054/2023 - DGPC/OD/DRF DE 19 de Abril de 2023.
CONSIDERANDO: o teor do PROT 2023/453219, que solicitou o deslocamento do(s) servidor(es) abaixo nominado(s), ao município de MARAPANIM, a fim de realizar APOIO A OPERAÇÃO TIRADENTES, no período de 20/04/2023 a 25/04/2023;

1. MPC ARICLES DE SOUSA SILVA - MAT: 5453003 (GRUPO: A, VALOR: R$ 167.05, QTD: 5, TOTAL: R$ 835.25)
2. EPC NAZARE DO SOCORRO RODRIGUES WANDERLEY HINVAITT - MAT: 57216208 (GRUPO: A, VALOR: R$ 167.05, QTD: 5, TOTAL: R$ 835.25)
3. EPC LUCIANA LEAL DE ALMEIDA - MAT: 55586616 (GRUPO: A, VALOR: R$ 167.05, QTD: 5, TOTAL: R$ 835.25)
4. EPC PEDRO SERGIO SAPUCAIA PINHEIRO - MAT: 5835070 (GRUPO: A, VALOR: R$ 167.05, QTD: 5, TOTAL: R$ 835.25)
5. IPC CARLOS FREDERICO CASTELO BRANCO CORREA - MAT: 57233631 (GRUPO: A, VALOR: R$ 167.05, QTD: 5, TOTAL: R$ 835.25)
6. IPC MARCOS ANTONIO DA SILVA CARDOSO - MAT: 5913890 (GRUPO: A, VALOR: R$ 167.05, QTD: 5, TOTAL: R$ 835.25)

CONSIDERANDO A lei 5.810 de 24/01/1994 (RJU) Seção V, Artigos 145 e 149;
RESOLVE: Determinar a Diretoria de Recursos Financeiros, que providencie o pagamento de diária(s) aos servidores listados abaixo, perfazendo um total de R$ 5,011.50 (CINCO MIL, ONZE REAIS E CINQUENTA CENTAVOS), para atender despesas adicionais decorrentes da diligência.
REGISTRE-SE, PUBLIQUE-SE E CUMPRA-SE
DANIELA SOUSA DOS SANTOS DE OLIVEIRA
DELEGADO-GERAL ADJUNTO / Ordenador de Despesas

PORTARIA Nº: 01055/2023 - DGPC/OD/DRF DE 19 de Abril de 2023.
CONSIDERANDO: o teor do PROT 2023/453219, que solicitou o deslocamento do(s) servidor(es) abaixo nominado(s), ao município de SANTA BÁRBARA DO PARÁ, a fim de realizar APOIO A OPERAÇÃO TIRADENTES, no período de 20/04/2023 a 25/04/2023;

1. ADM ETIANNE FLAVIA CIRINO - MAT: 5936000 (GRUPO: A, VALOR: R$ 167.05, QTD: 5, TOTAL: R$ 835.25)
2. TECCC VERA REGINA SARMENTO DE ARAUJO ROCHA - MAT: 5347785 (GRUPO: A, VALOR: R$ 167.05, QTD: 5, TOTAL: R$ 835.25)
3. ADM RICARDO SANTOS DE ALMEIDA - MAT: 57190550 (GRUPO: A, VALOR: R$ 167.05, QTD: 5, TOTAL: R$ 835.25)
4. ADM CARLA MONIQUE DA SILVA FELIX SOARES - MAT: 57212954 (GRUPO: A, VALOR: R$ 167.05, QTD: 5, TOTAL: R$ 835.25)

CONSIDERANDO A lei 5.810 de 24/01/1994 (RJU) Seção V, Artigos 145 e 149;
RESOLVE: Determinar a Diretoria de Recursos Financeiros, que providencie o pagamento de diária(s) aos servidores listados abaixo, perfazendo um total de R$ 3,341.00 (TRÊS MIL E TREZENTOS E QUARENTA E UM REAIS), para atender despesas adicionais decorrentes da diligência.
REGISTRE-SE, PUBLIQUE-SE E CUMPRA-SE
DANIELA SOUSA DOS SANTOS DE OLIVEIRA
DELEGADO-GERAL ADJUNTO / Ordenador de Despesas

PORTARIA Nº: 01057/2023 - DGPC/OD/DRF DE 19 de Abril de 2023.
CONSIDERANDO: o teor do PROT 2023/453219, que solicitou o deslocamento do(s) servidor(es) abaixo nominado(s), ao município de SOURE, a fim de realizar APOIO A OPERAÇÃO TIRADENTES, no período de 20/04/2023 a 24/04/2023;

1. ESCDAT DANIEL GONCALVES NUNES - MAT: 572179 (GRUPO: B, VALOR: R$ 237.38, QTD: 4, TOTAL: R$ 949.52)

CONSIDERANDO A lei 5.810 de 24/01/1994 (RJU) Seção V, Artigos 145 e 149;
RESOLVE: Determinar a Diretoria de Recursos Financeiros, que providencie o pagamento de diária(s) aos servidores listados abaixo, perfazendo um total de R$ 949.52 (NOVECENTOS E QUARENTA E NOVE REAIS E CINQUENTA E DOIS CENTAVOS), para atender despesas adicionais decorrentes da diligência.
REGISTRE-SE, PUBLIQUE-SE E CUMPRA-SE
DANIELA SOUSA DOS SANTOS DE OLIVEIRA
DELEGADO-GERAL ADJUNTO / Ordenador de Despesas

PORTARIA Nº: 01058/2023 - DGPC/OD/DRF DE 19 de Abril de 2023.
CONSIDERANDO: o teor do PROT 2023/453219, que solicitou o deslocamento do(s) servidor(es) abaixo nominado(s), ao município de SALINÓPOLIS, a fim de realizar APOIO A OPERAÇÃO TIRADENTES, no período de 20/04/2023 a 24/04/2023;

1. EPC ANDREA BEZERRA DE MESCOUTO - MAT: 5826314 (GRUPO: B, VALOR: R$ 237.38, QTD: 4, TOTAL: R$ 949.52)
2. IPC GERSON ROSA DE MESCOUTO - MAT: 5197627 (GRUPO: B, VALOR: R$ 237.38, QTD: 4, TOTAL: R$ 949.52)
3. IPC GERSON ADERSON CORREIA DOS SANTOS - MAT: 5939691 (GRUPO: B, VALOR: R$ 237.38, QTD: 4, TOTAL: R$ 949.52)
4. DPC STEFANY ARAÚJO MIRANDA COUTINHO - MAT: 5966869 (GRUPO: B, VALOR: R$ 237.38, QTD: 4, TOTAL: R$ 949.52)
5. EPC SHEINNA RHAYAN BENTO COSTA - MAT: 5966586 (GRUPO: B, VALOR: R$ 237.38, QTD: 4, TOTAL: R$ 949.52)
6. ATPC NATANAEL SOARES OLIVEIRA - MAT: 5129168 (GRUPO: B, VALOR: R$ 237.38, QTD: 4, TOTAL: R$ 949.52)

CONSIDERANDO A lei 5.810 de 24/01/1994 (RJU) Seção V, Artigos 145 e 149;
RESOLVE: Determinar a Diretoria de Recursos Financeiros, que providencie o pagamento de diária(s) aos servidores listados abaixo, perfazendo um total de R$ 5,697.12 (CINCO MIL, SEISCENTOS E NOVENTA E SETE REAIS E DOZE CENTAVOS), para atender despesas adicionais decorrentes da diligência.
REGISTRE-SE, PUBLIQUE-SE E CUMPRA-SE
DANIELA SOUSA DOS SANTOS DE OLIVEIRA
DELEGADO-GERAL ADJUNTO / Ordenador de Despesas

PORTARIA Nº: 01059/2023 - DGPC/OD/DRF DE 19 de Abril de 2023.
CONSIDERANDO: o teor do PROT 2023/453219, que solicitou o deslocamento do(s) servidor(es) abaixo nominado(s), ao município de BRAGANÇA, a fim de realizar APOIO A OPERAÇÃO TIRADENTES, no período de 20/04/2023 a 24/04/2023;

1. AUXESC ELISETE MARIA DE OLIVEIRA - MAT: 7006780 (GRUPO: B, VALOR: R$ 237.38, QTD: 4, TOTAL: R$ 949.52)
2. ADM RAILSON FERREIRA VALENTE - MAT: 5942615 (GRUPO: B, VALOR: R$ 237.38, QTD: 4, TOTAL: R$ 949.52)
3. ADM RAFAEL DA SILVA COSTA - MAT: 5939958 (GRUPO: B, VALOR: R$ 237.38, QTD: 4, TOTAL: R$ 949.52)

CONSIDERANDO A lei 5.810 de 24/01/1994 (RJU) Seção V, Artigos 145 e 149;
RESOLVE: Determinar a Diretoria de Recursos Financeiros, que providencie o pagamento de diária(s) aos servidores listados abaixo, perfazendo um total de R$ 2,848.56 (DOIS MIL, OITOCENTOS E QUARENTA E OITO REAIS E CINQUENTA E SEIS CENTAVOS), para atender despesas adicionais decorrentes da diligência.
REGISTRE-SE, PUBLIQUE-SE E CUMPRA-SE
DANIELA SOUSA DOS SANTOS DE OLIVEIRA
DELEGADO-GERAL ADJUNTO / Ordenador de Despesas

PORTARIA Nº: 01061/2023 - DGPC/OD/DRF DE 19 de Abril de 2023.
CONSIDERANDO: o teor do PROT 2023/453219, que solicitou o deslocamento do(s) servidor(es) abaixo nominado(s), ao município de SALINÓPOLIS, a fim de realizar APOIO A OPERAÇÃO TIRADENTES, no período de 20/04/2023 a 24/04/2023;

1. TGI HELTON COSTA SANTOS - MAT: 55207972 (GRUPO: B, VALOR: R$ 237.38, QTD: 4, TOTAL: R$ 949.52)
2. DAS MOISES ALVES PINTO - MAT: 5924876 (GRUPO: B, VALOR: R$ 237.38, QTD: 4, TOTAL: R$ 949.52)
3. DAS JENIFFER DE SOUSA CORREA - MAT: 57224028 (GRUPO: B, VALOR: R$ 237.38, QTD: 4, TOTAL: R$ 949.52)
4. ADM KARINA FERREIRA DE MELO - MAT: 5904918 (GRUPO: B, VALOR: R$ 237.38, QTD: 4, TOTAL: R$ 949.52)
5. ADM CASSIO ZEFERINO DE SOUZA DE BARROS - MAT: 5958213 (GRUPO: B, VALOR: R$ 237.38, QTD: 4, TOTAL: R$ 949.52)
6. ADM GABRIEL ROSA DOS SANTOS JUNIOR - MAT: 57199594 (GRUPO: B, VALOR: R$ 237.38, QTD: 4, TOTAL: R$ 949.52)
7. ADM GISELY PENICHE DA SILVA SOUSA - MAT: 5942641 (GRUPO: B, VALOR: R$ 237.38, QTD: 4, TOTAL: R$ 949.52)

CONSIDERANDO A lei 5.810 de 24/01/1994 (RJU) Seção V, Artigos 145 e 149;
RESOLVE: Determinar a Diretoria de Recursos Financeiros, que providencie o pagamento de diária(s) aos servidores listados abaixo, perfazendo um total de R$ 6,646.64 (SEIS MIL, SEISCENTOS E QUARENTA E SEIS REAIS E SESSENTA E QUATRO CENTAVOS), para atender despesas adicionais decorrentes da diligência.
REGISTRE-SE, PUBLIQUE-SE E CUMPRA-SE
DANIELA SOUSA DOS SANTOS DE OLIVEIRA
DELEGADO-GERAL ADJUNTO / Ordenador de Despesas

PORTARIA Nº: 01063/2023 - DGPC/OD/DRF DE 19 de Abril de 2023.
CONSIDERANDO: o teor do PROT 2023/453219, que solicitou o deslocamento do(s) servidor(es) abaixo nominado(s), ao município de PONTA DE PEDRAS, a fim de realizar APOIO A OPERAÇÃO TIRADENTES, no período de 20/04/2023 a 24/04/2023;

1. AP MARIA CRISTINA DIAS MICHELON - MAT: 5107458 (GRUPO: B, VALOR: R$ 237.38, QTD: 4, TOTAL: R$ 949.52)
2. ADM ANDREY PARAENSE SARMENTO - MAT: 55590208 (GRUPO: B, VALOR: R$ 237.38, QTD: 4, TOTAL: R$ 949.52)

CONSIDERANDO A lei 5.810 de 24/01/1994 (RJU) Seção V, Artigos 145 e 149;
RESOLVE: Determinar a Diretoria de Recursos Financeiros, que providencie o pagamento de diária(s) aos servidores listados abaixo, perfazendo um total de R$ 1,899.04 (UM MIL, OITOCENTOS E NOVENTA E NOVE REAIS E QUATRO CENTAVOS), para atender despesas adicionais decorrentes da diligência.
REGISTRE-SE, PUBLIQUE-SE E CUMPRA-SE
DANIELA SOUSA DOS SANTOS DE OLIVEIRA
DELEGADO-GERAL ADJUNTO / Ordenador de Despesas

PORTARIA Nº: 01064/2023 - DGPC/OD/DRF DE 19 de Abril de 2023.
CONSIDERANDO: o teor do PROT 2023/453219, que solicitou o deslocamento do(s) servidor(es) abaixo nominado(s), ao município de PONTA DE PEDRAS, a fim de realizar APOIO A OPERAÇÃO TIRADENTES, no período de 20/04/2023 a 24/04/2023;

1. EPC EVANDRO COSTA DOS SANTOS - MAT: 5703930 (GRUPO: B, VALOR: R$ 237.38, QTD: 4, TOTAL: R$ 949.52)
2. IPC LUIZ ARLAN DE ALMEIDA COSTA - MAT: 5887054 (GRUPO: B, VALOR: R$ 237.38, QTD: 4, TOTAL: R$ 949.52)

CONSIDERANDO A lei 5.810 de 24/01/1994 (RJU) Seção V, Artigos 145 e 149;
RESOLVE: Determinar a Diretoria de Recursos Financeiros, que providencie o pagamento de diária(s) aos servidores listados abaixo, perfazendo um total de R$ 1,899.04 (UM MIL, OITOCENTOS E NOVENTA E NOVE REAIS E QUATRO CENTAVOS), para atender despesas adicionais decorrentes da diligência.
REGISTRE-SE, PUBLIQUE-SE E CUMPRA-SE
DANIELA SOUSA DOS SANTOS DE OLIVEIRA
DELEGADO-GERAL ADJUNTO / Ordenador de Despesas

PORTARIA Nº: 01067/2023 - DGPC/OD/DRF DE 19 de Abril de 2023.
CONSIDERANDO: o teor do PROT 2023/453219, que solicitou o deslocamento do(s) servidor(es) abaixo nominado(s), ao município de SOURE, a fim de realizar APOIO A OPERAÇÃO TIRADENTES, no período de 20/04/2023 a 24/04/2023;

1. DPC CAIO CESAR CARVALHO DE MACEDO VERSIANI - MAT: 5966700 (GRUPO: B, VALOR: R$ 237.38, QTD: 4, TOTAL: R$ 949.52)

CONSIDERANDO A lei 5.810 de 24/01/1994 (RJU) Seção V, Artigos 145 e 149;
RESOLVE: Determinar a Diretoria de Recursos Financeiros, que providencie o pagamento de diária(s) aos servidores listados abaixo, perfazendo um total de R$ 949.52 (NOVECENTOS E QUARENTA E NOVE REAIS E CINQUENTA E DOIS CENTAVOS), para atender despesas adicionais decorrentes da diligência.
REGISTRE-SE, PUBLIQUE-SE E CUMPRA-SE
DANIELA SOUSA DOS SANTOS DE OLIVEIRA
DELEGADO-GERAL ADJUNTO / Ordenador de Despesas

PORTARIA Nº: 01068/2023 - DGPC/OD/DRF DE 19 de Abril de 2023.
CONSIDERANDO: o teor do PROT 2023/453219, que solicitou o deslocamento do(s) servidor(es) abaixo nominado(s), ao município de CAMETÁ, a fim de realizar APOIO A OPERAÇÃO TIRADENTES, no período de 20/04/2023 a 24/04/2023;

1. DAS ANA CAROLINA LIRA DOS SANTOS AMANAJAS - MAT: 5893614 (GRUPO: B, VALOR: R$ 237.38, QTD: 4, TOTAL: R$ 949.52)
2. TGPADM LUCIVANIA ARAGAO PRAZERES - MAT: 5155541 (GRUPO: B, VALOR: R$ 237.38, QTD: 4, TOTAL: R$ 949.52)

CONSIDERANDO A lei 5.810 de 24/01/1994 (RJU) Seção V, Artigos 145 e 149;
RESOLVE: Determinar a Diretoria de Recursos Financeiros, que providencie o pagamento de diária(s) aos servidores listados abaixo, perfazendo um total de R$ 1,899.04 (UM MIL, OITOCENTOS E NOVENTA E NOVE REAIS E QUATRO CENTAVOS), para atender despesas adicionais decorrentes da diligência.
REGISTRE-SE, PUBLIQUE-SE E CUMPRA-SE
DANIELA SOUSA DOS SANTOS DE OLIVEIRA
DELEGADO-GERAL ADJUNTO / Ordenador de Despesas

PORTARIA Nº: 01069/2023 - DGPC/OD/DRF DE 19 de Abril de 2023.
CONSIDERANDO: o teor do PROT 2023/453219, que solicitou o deslocamento do(s) servidor(es) abaixo nominado(s), ao município de CAMETÁ, a fim de realizar APOIO A OPERAÇÃO TIRADENTES, no período de 20/04/2023 a 24/04/2023;

1. IPC AGNALDO CARDOSO DE AQUINO - MAT: 5399866 (GRUPO: B, VALOR: R$ 237.38, QTD: 4, TOTAL: R$ 949.52)
2. IPC RAIMUNDO DA SILVA SIDONIO - MAT: 5410061 (GRUPO: B, VALOR: R$ 237.38, QTD: 4, TOTAL: R$ 949.52)
3. IPC THIAGO KIYOSHI NASCIMENTO HOSOUME - MAT: 5940035 (GRUPO: B, VALOR: R$ 237.38, QTD: 4, TOTAL: R$ 949.52)

CONSIDERANDO A lei 5.810 de 24/01/1994 (RJU) Seção V, Artigos 145 e 149;
RESOLVE: Determinar a Diretoria de Recursos Financeiros, que providencie o pagamento de diária(s) aos servidores listados abaixo, perfazendo um total de R$ 2,848.56 (DOIS MIL, OITOCENTOS E QUARENTA E OITO REAIS E CINQUENTA E SEIS CENTAVOS), para atender despesas adicionais decorrentes da diligência.
REGISTRE-SE, PUBLIQUE-SE E CUMPRA-SE
DANIELA SOUSA DOS SANTOS DE OLIVEIRA
DELEGADO-GERAL ADJUNTO / Ordenador de Despesas

PORTARIA Nº: 01070/2023 - DGPC/OD/DRF DE 19 de Abril de 2023.
CONSIDERANDO: o teor do PROT 2023/453219, que solicitou o deslocamento do(s) servidor(es) abaixo nominado(s), ao município de BARCARENA, a fim de realizar APOIO A OPERAÇÃO TIRADENTES, no período de 20/04/2023 a 24/04/2023;

1. ADM ROSE JANAINA BRAGA SALLES - MAT: 57230484 (GRUPO: B, VALOR: R$ 237.38, QTD: 4, TOTAL: R$ 949.52)
2. DAS ADELLMNS PALHETA DE OLIVEIRA - MAT: 5463734 (GRUPO: B, VALOR: R$ 237.38, QTD: 4, TOTAL: R$ 949.52)
3. ADM ANTONIA CELIA FERREIRA LISBOA - MAT: 5941938 (GRUPO: B, VALOR: R$ 237.38, QTD: 4, TOTAL: R$ 949.52)
4. ADM PAULO ROBERTO RODRIGUES CARDOSO - MAT: 57190627 (GRUPO: B, VALOR: R$ 237.38, QTD: 4, TOTAL: R$ 949.52)

CONSIDERANDO A lei 5.810 de 24/01/1994 (RJU) Seção V, Artigos 145 e 149;
RESOLVE: Determinar a Diretoria de Recursos Financeiros, que providencie o pagamento de diária(s) aos servidores listados abaixo, perfazendo um total de R$ 3,798.08 (TRÊS MIL, SETECENTOS E NOVENTA E OITO REAIS E OITO CENTAVOS), para atender despesas adicionais decorrentes da diligência.
REGISTRE-SE, PUBLIQUE-SE E CUMPRA-SE
DANIELA SOUSA DOS SANTOS DE OLIVEIRA
DELEGADO-GERAL ADJUNTO / Ordenador de Despesas

PORTARIA Nº: 01072/2023 - DGPC/OD/DRF DE 19 de Abril de 2023.
CONSIDERANDO: o teor do PROT 2023/453720, que solicitou o deslocamento do(s) servidor(es) abaixo nominado(s), ao município de IGARAPÉ-MIRI, a fim de realizar REALIZAÇÃO DE DILIGÊNCIAS POLICIAIS - NIP, no período de 19/04/2023 a 20/04/2023;

1. IPC EZEQUIEL DE JESUS PEREIRA DO REGO - MAT: 5865905 (GRUPO: B, VALOR: R$ 237.38, QTD: 1, TOTAL: R$ 237.38)
2. DPC LEONARDO DOS SANTOS PEREIRA - MAT: 5967071 (GRUPO: B, VALOR: R$ 237.38, QTD: 1, TOTAL: R$ 237.38)
3. IPC JACIVALDO RAMOS GOMES MONTEIRO - MAT: 5856892 (GRUPO: B, VALOR: R$ 237.38, QTD: 1, TOTAL: R$ 237.38)
4. IPC SANDRA CRISTINA OLIVEIRA NOGUEIRA - MAT: 5965211 (GRUPO: B, VALOR: R$ 237.38, QTD: 1, TOTAL: R$ 237.38)
5. IPC EDI HUMBERTO SERRAO QUARESMA - MAT: 5932469 (GRUPO: B, VALOR: R$ 237.38, QTD: 1, TOTAL: R$ 237.38)
6. EPC ALEXANDRE MAGNO CALDAS FERREIRA - MAT: 57190571 (GRUPO: B, VALOR: R$ 237.38, QTD: 1, TOTAL: R$ 237.38)

CONSIDERANDO A lei 5.810 de 24/01/1994 (RJU) Seção V, Artigos 145 e 149;
RESOLVE: Determinar a Diretoria de Recursos Financeiros, que providencie o pagamento de diária(s) aos servidores listados abaixo, perfazendo um total de R$ 1,424.28 (UM MIL, QUATROCENTOS E VINTE E QUATRO REAIS E VINTE E OITO CENTAVOS), para atender despesas adicionais decorrentes da diligência.
REGISTRE-SE, PUBLIQUE-SE E CUMPRA-SE
WALTER RESENDE DE ALMEIDA
DELEGADO-GERAL / Ordenador de Despesas

PORTARIA Nº: 01073/2023 - DGPC/OD/DRF DE 19 de Abril de 2023.
CONSIDERANDO: o teor do PROT 2023448528, que solicitou o deslocamento do(s) servidor(es) abaixo nominado(s), ao município de XINGUARA, a fim de realizar REALIZAÇÃO DE DILIGÊNCIAS POLICIAIS - CGPC, no período de 20/04/2023 a 22/04/2023;

1. IPC VICTOR DO VALLE REHEM - MAT: 5940240 (GRUPO: B, VALOR: R$ 237.38, QTD: 2, TOTAL: R$ 474.76)
2. DPC LUCIANO FREITAS FARIA - MAT: 5914074 (GRUPO: B, VALOR: R$ 237.38, QTD: 2, TOTAL: R$ 474.76)

CONSIDERANDO A lei 5.810 de 24/01/1994 (RJU) Seção V, Artigos 145 e 149;
RESOLVE: Determinar a Diretoria de Recursos Financeiros, que providencie o pagamento de diária(s) aos servidores listados abaixo, perfazendo um total de R$ 949.52 (NOVECENTOS E QUARENTA E NOVE REAIS E CINQUENTA E DOIS CENTAVOS), para atender despesas adicionais decorrentes da diligência.
REGISTRE-SE, PUBLIQUE-SE E CUMPRA-SE
WALTER RESENDE DE ALMEIDA
DELEGADO-GERAL / Ordenador de Despesas

PORTARIA Nº: 01074/2023 - DGPC/OD/DRF DE 19 de Abril de 2023.
CONSIDERANDO: o teor do PROT 2023/453219, que solicitou o deslocamento do(s) servidor(es) abaixo nominado(s), ao município de MOSQUEIRO (DISTRITO), a fim de realizar APOIO A OPERAÇÃO TIRADENTES, no período de 20/04/2023 a 25/04/2023;

1. IPC JOSE ROBERTO DO REGO FERREIRA - MAT: 5858984 (GRUPO: A, VALOR: R$ 167.05, QTD: 5, TOTAL: R$ 835.25)
2. DPC DAVID BAHURY MESQUITA DA SILVA - MAT: 5940465 (GRUPO: A, VALOR: R$ 167.05, QTD: 5, TOTAL: R$ 835.25)
3. IPC MARIA DE LOURDES SOUSA FIGUEIREDO - MAT: 5331587 (GRUPO: A, VALOR: R$ 167.05, QTD: 5, TOTAL: R$ 835.25)
4. DPC NILDE ROSA DA SILVA - MAT: 54189010 (GRUPO: A, VALOR: R$ 167.05, QTD: 5, TOTAL: R$ 835.25)
5. PPC EDIVALDO OLIVEIRA DA SILVA - MAT: 700070 (GRUPO: A, VALOR: R$ 167.05, QTD: 5, TOTAL: R$ 835.25)
6. IPC LEONCIO RODRIGUES DE SOUZA - MAT: 5412048 (GRUPO: A, VALOR: R$ 167.05, QTD: 5, TOTAL: R$ 835.25)
7. IPC CARLOS MAURICIO GERALDO GUIMARAES JUNIOR - MAT: 5865883 (GRUPO: A, VALOR: R$ 167.05, QTD: 5, TOTAL: R$ 835.25)
8. IPC ZENI SANCHES PUREZA - MAT: 5207053 (GRUPO: A, VALOR: R$ 167.05, QTD: 5, TOTAL: R$ 835.25)
9. EPC ROSELI DE FATIMA CRUZ DOS SANTOS - MAT: 57190685 (GRUPO: A, VALOR: R$ 167.05, QTD: 5, TOTAL: R$ 835.25)

CONSIDERANDO A lei 5.810 de 24/01/1994 (RJU) Seção V, Artigos 145 e 149;
RESOLVE: Determinar a Diretoria de Recursos Financeiros, que providencie o pagamento de diária(s) aos servidores listados abaixo, perfazendo um total de R$ 7,517.25 (SETE MIL, QUINHENTOS E DEZESETE REAIS E VINTE E CINCO CENTAVOS), para atender despesas adicionais decorrentes da diligência.
REGISTRE-SE, PUBLIQUE-SE E CUMPRA-SE
DANIELA SOUSA DOS SANTOS DE OLIVEIRA
DELEGADO-GERAL ADJUNTO / Ordenador de Despesas

PORTARIA Nº: 01078/2023 - DGPC/OD/DRF DE 19 de Abril de 2023.

CONSIDERANDO: o teor do PROT 2023447621, que solicitou o deslocamento do(s) servidor(es) abaixo nominado(s), ao município de ALTAMIRA, a fim de realizar APURAÇÃO DE PROCESSO ADMINISTRATIVO/DISCIPLINAR - PAD, no período de 19/04/2023 a 20/04/2023;

1. EPC MARIA OFELIA ALBANO BAIMA - MAT: 54185474 (GRUPO: B, VALOR: R$ 237.38, QTD: 1.5, TOTAL: R$ 356.07)
2. DPC CARMEN SUELY SOUZA DA SILVA - MAT: 5206332 (GRUPO: B, VALOR: R$ 237.38, QTD: 1.5, TOTAL: R$ 356.07)
3. DPC LEOMAR NARZILA MAUES PEREIRA - MAT: 5204747 (GRUPO: B, VALOR: R$ 237.38, QTD: 1.5, TOTAL: R$ 356.07)
4. DPC ISOMARY ANDRADE REGIS MONTEIRO - MAT: 5826080 (GRUPO: B, VALOR: R$ 237.38, QTD: 1.5, TOTAL: R$ 356.07)

CONSIDERANDO A lei 5.810 de 24/01/1994 (RJU) Seção V, Artigos 145 e 149;
RESOLVE: Determinar a Diretoria de Recursos Financeiros, que providencie o pagamento de diária(s) aos servidores listados abaixo, perfazendo um total de R$ 1,424.28 (UM MIL, QUATROCENTOS E VINTE E QUATRO REAIS E VINTE E OITO CENTAVOS), para atender despesas adicionais decorrentes da diligência.
REGISTRE-SE, PUBLIQUE-SE E CUMPRA-SE
WALTER RESENDE DE ALMEIDA
DELEGADO-GERAL / Ordenador de Despesas

PORTARIA Nº: 01080/2023 - DGPC/OD/DRF DE 19 de Abril de 2023.

CONSIDERANDO: o teor do PROT 0001, que solicitou o deslocamento do(s) servidor(es) abaixo nominado(s), ao município de BELÉM, a fim de realizar REALIZAÇÃO DE DILIGÊNCIAS POLICIAIS - DPI, no período de 19/04/2023 a 19/04/2023;

1. IPC WEILLER RODRIGO SANTOS AQUINO - MAT: 5966819 (GRUPO: B, VALOR: R$ 237.38, QTD: 0.5, TOTAL: R$ 118.69)

CONSIDERANDO A lei 5.810 de 24/01/1994 (RJU) Seção V, Artigos 145 e 149;
RESOLVE: Determinar a Diretoria de Recursos Financeiros, que providencie o pagamento de diária(s) aos servidores listados abaixo, perfazendo um total de R$ 118.69 (CENTO E DEZOITO REAIS E SESSENTA E NOVE CENTAVOS), para atender despesas adicionais decorrentes da diligência.
REGISTRE-SE, PUBLIQUE-SE E CUMPRA-SE
DANIELA SOUSA DOS SANTOS DE OLIVEIRA
DELEGADO-GERAL ADJUNTO / Ordenador de Despesas

PORTARIA Nº: 01082/2023 - DGPC/OD/DRF DE 19 de Abril de 2023.

CONSIDERANDO: o teor do PROT 2023/347363, que solicitou o deslocamento do(s) servidor(es) abaixo nominado(s), ao município de BELÉM, a fim de realizar REALIZAÇÃO DE DILIGÊNCIAS POLICIAIS - DPI, no período de 19/04/2023 a 19/04/2023;

1. PPC LUIZA FERREIRA MENDES - MAT: 5966515 (GRUPO: B, VALOR: R$ 237.38, QTD: 0.5, TOTAL: R$ 118.69)
2. IPC WASHINGTON JOSE LIMA DA SILVA - MAT: 54191326 (GRUPO: B, VALOR: R$ 237.38, QTD: 0.5, TOTAL: R$ 118.69)

CONSIDERANDO A lei 5.810 de 24/01/1994 (RJU) Seção V, Artigos 145 e 149;
RESOLVE: Determinar a Diretoria de Recursos Financeiros, que providencie o pagamento de diária(s) aos servidores listados abaixo, perfazendo um total de R$ 237.38 (DUZENTOS E TRINTA E SETE REAIS E TRINTA E OITO CENTAVOS), para atender despesas adicionais decorrentes da diligência.
REGISTRE-SE, PUBLIQUE-SE E CUMPRA-SE
DANIELA SOUSA DOS SANTOS DE OLIVEIRA
DELEGADO-GERAL ADJUNTO / Ordenador de Despesas

PORTARIA Nº: 01083/2023 - DGPC/OD/DRF DE 19 de Abril de 2023.

CONSIDERANDO: o teor do PROT 2022/1636894, que solicitou o deslocamento do(s) servidor(es) abaixo nominado(s), ao município de ITAITUBA, a fim de realizar REALIZAÇÃO DE DILIGÊNCIAS POLICIAIS - DPI, no período de 19/04/2023 a 20/04/2023;

1. DPC LUCAS ASSIS NUNES - MAT: 5902589 (GRUPO: B, VALOR: R$ 237.38, QTD: 1, TOTAL: R$ 237.38)
2. IPC ROGERIO VIDAL PEREIRA - MAT: 5966809 (GRUPO: B, VALOR: R$ 237.38, QTD: 1, TOTAL: R$ 237.38)

CONSIDERANDO A lei 5.810 de 24/01/1994 (RJU) Seção V, Artigos 145 e 149;
RESOLVE: Determinar a Diretoria de Recursos Financeiros, que providencie o pagamento de diária(s) aos servidores listados abaixo, perfazendo um total de R$ 474.76 (QUATROCENTOS E SETENTA E QUATRO REAIS E SETENTA E SEIS CENTAVOS), para atender despesas adicionais decorrentes da diligência.
REGISTRE-SE, PUBLIQUE-SE E CUMPRA-SE
DANIELA SOUSA DOS SANTOS DE OLIVEIRA
DELEGADO-GERAL ADJUNTO / Ordenador de Despesas

PORTARIA Nº: 01089/2023 - DGPC/OD/DRF DE 20 de Abril de 2023.

CONSIDERANDO: o teor do PROT 2023/459792, que solicitou o deslocamento do(s) servidor(es) abaixo nominado(s), ao município de SALINÓPOLIS, a fim de realizar REALIZAÇÃO DE DILIGÊNCIAS POLICIAIS - NIP, no período de 19/04/2023 a 20/04/2023;

1. IPC LUILMA REBELO NUNES - MAT: 5928043 (GRUPO: B, VALOR: R$ 237.38, QTD: 1, TOTAL: R$ 237.38)
2. IPC YURI TAPAJOS FELICIO - MAT: 5966392 (GRUPO: B, VALOR: R$ 237.38, QTD: 1, TOTAL: R$ 237.38)
3. IPC LEONARDO DOS SANTOS ARAÚJO - MAT: 5967075 (GRUPO: B, VALOR: R$ 237.38, QTD: 1, TOTAL: R$ 237.38)
4. IPC MARLA LORENA SOUSA DE BRITO - MAT: 5935549 (GRUPO: B, VALOR: R$ 237.38, QTD: 1, TOTAL: R$ 237.38)

CONSIDERANDO A lei 5.810 de 24/01/1994 (RJU) Seção V, Artigos 145 e 149;
RESOLVE: Determinar a Diretoria de Recursos Financeiros, que providencie o pagamento de diária(s) aos servidores listados abaixo, perfazendo um total de R$ 949.52 (NOVECENTOS E QUARENTA E NOVE REAIS E CINQUENTA E DOIS CENTAVOS), para atender despesas adicionais decorrentes da diligência.
REGISTRE-SE, PUBLIQUE-SE E CUMPRA-SE
WALTER RESENDE DE ALMEIDA
DELEGADO-GERAL / Ordenador de Despesas

PORTARIA Nº: 01090/2023 - DGPC/OD/DRF DE 20 de Abril de 2023.

CONSIDERANDO: o teor do PROT 2023/458880, que solicitou o deslocamento do(s) servidor(es) abaixo nominado(s), ao município de BARCARENA, a fim de realizar APOIO DE TRABALHO ADMINISTRATIVO, no período de 20/04/2023 a 24/04/2023;

1. DAS LAURA VITORIA DOS SANTOS LIMA - MAT: 5951108 (GRUPO: B, VALOR: R$ 237.38, QTD: 4, TOTAL: R$ 949.52)
2. IPC LEONIDAS DA SILVA DONZA - MAT: 5409640 (GRUPO: B, VALOR: R$ 237.38, QTD: 4, TOTAL: R$ 949.52)
3. MPC GILMAR DE JESUS MAIA MOREIRA - MAT: 5331200 (GRUPO: B, VALOR: R$ 237.38, QTD: 4, TOTAL: R$ 949.52)
4. ADM ALANNA MAIA RODRIGUES - MAT: 5964524 (GRUPO: B, VALOR: R$ 237.38, QTD: 4, TOTAL: R$ 949.52)

CONSIDERANDO A lei 5.810 de 24/01/1994 (RJU) Seção V, Artigos 145 e 149;
RESOLVE: Determinar a Diretoria de Recursos Financeiros, que providencie o pagamento de diária(s) aos servidores listados abaixo, perfazendo um total de R$ 3,798.08 (TRÊS MIL, SETECENTOS E NOVENTA E OITO REAIS E OITO CENTAVOS), para atender despesas adicionais decorrentes da diligência.
REGISTRE-SE, PUBLIQUE-SE E CUMPRA-SE
WALTER RESENDE DE ALMEIDA
DELEGADO-GERAL / Ordenador de Despesas

PORTARIA Nº: 01091/2023 - DGPC/OD/DRF DE 20 de Abril de 2023.

CONSIDERANDO: o teor do PROT 2023/458320, que solicitou o deslocamento do(s) servidor(es) abaixo nominado(s), ao município de BRAGANÇA, a fim de realizar APOIO DE TRABALHO ADMINISTRATIVO, no período de 20/04/2023 a 24/04/2023;

1. DAS JOSE ROBERTO BLANS DA SILVA - MAT: 5958840 (GRUPO: B, VALOR: R$ 237.38, QTD: 4, TOTAL: R$ 949.52)

CONSIDERANDO A lei 5.810 de 24/01/1994 (RJU) Seção V, Artigos 145 e 149;
RESOLVE: Determinar a Diretoria de Recursos Financeiros, que providencie o pagamento de diária(s) aos servidores listados abaixo, perfazendo um total de R$ 949.52 (NOVECENTOS E QUARENTA E NOVE REAIS E CINQUENTA E DOIS CENTAVOS), para atender despesas adicionais decorrentes da diligência.
REGISTRE-SE, PUBLIQUE-SE E CUMPRA-SE
WALTER RESENDE DE ALMEIDA
DELEGADO-GERAL / Ordenador de Despesas

PORTARIA Nº: 01092/2023 - DGPC/OD/DRF DE 20 de Abril de 2023.

CONSIDERANDO: o teor do PROT 2023/458852, que solicitou o deslocamento do(s) servidor(es) abaixo nominado(s), ao município de BARCARENA, a fim de realizar APOIO DE TRABALHO ADMINISTRATIVO, no período de 21/04/2023 a 24/04/2023;

1. DAS THALYTA LIMA DE FRANCA GOMES - MAT: 57192419 (GRUPO: B, VALOR: R$ 237.38, QTD: 3, TOTAL: R$ 712.14)

CONSIDERANDO A lei 5.810 de 24/01/1994 (RJU) Seção V, Artigos 145 e 149;
RESOLVE: Determinar a Diretoria de Recursos Financeiros, que providencie o pagamento de diária(s) aos servidores listados abaixo, perfazendo um total de R$ 712.14 (SETECENTOS E DOZE REAIS E QUATORZE CENTAVOS), para atender despesas adicionais decorrentes da diligência.
REGISTRE-SE, PUBLIQUE-SE E CUMPRA-SE
WALTER RESENDE DE ALMEIDA
DELEGADO-GERAL / Ordenador de Despesas

PORTARIA Nº: 01093/2023 - DGPC/OD/DRF DE 20 de Abril de 2023.

CONSIDERANDO: o teor do PROT 2023/457536, que solicitou o deslocamento do(s) servidor(es) abaixo nominado(s), ao município de PACAJÁ, a fim de realizar INFRAESTRUTURA DE REDE DE COMPUTADORES, no período de 21/04/2023 a 24/04/2023;

1. TECREDE MICHEL MARLON PINTO DE PAIVA - MAT: 55207970 (GRUPO: B, VALOR: R$ 237.38, QTD: 3, TOTAL: R$ 712.14)

CONSIDERANDO A lei 5.810 de 24/01/1994 (RJU) Seção V, Artigos 145 e 149;
RESOLVE: Determinar a Diretoria de Recursos Financeiros, que providencie o pagamento de diária(s) aos servidores listados abaixo, perfazendo um total de R$ 712.14 (SETECENTOS E DOZE REAIS E QUATORZE CENTAVOS), para atender despesas adicionais decorrentes da diligência.
REGISTRE-SE, PUBLIQUE-SE E CUMPRA-SE
DANIELA SOUSA DOS SANTOS DE OLIVEIRA
DELEGADO-GERAL ADJUNTO / Ordenador de Despesas

PORTARIA Nº: 01094/2023 - DGPC/OD/DRF DE 20 de Abril de 2023.

CONSIDERANDO: o teor do PROT 2023/4454484, que solicitou o deslocamento do(s) servidor(es) abaixo nominado(s), ao município de TUCURUÍ, a fim de realizar APOIO DE TRABALHO ADMINISTRATIVO, no período de 24/04/2023 a 29/04/2023;

1. ADM ATILA SANTOS ROCHA - MAT: 5904262 (GRUPO: B, VALOR: R$ 237.38, QTD: 5, TOTAL: R$ 1,186.90)

CONSIDERANDO A lei 5.810 de 24/01/1994 (RJU) Seção V, Artigos 145 e 149;
RESOLVE: Determinar a Diretoria de Recursos Financeiros, que providencie o

pagamento de diária(s) aos servidores listados abaixo, perfazendo um total de R$ 1,186.90 (UM MIL, CENTO E OITENTA E SEIS REAIS E NOVENTA CENTAVOS), para atender despesas adicionais decorrentes da diligência.
REGISTRE-SE, PUBLIQUE-SE E CUMPRA-SE
WALTER RESENDE DE ALMEIDA
DELEGADO-GERAL / Ordenador de Despesas

PORTARIA Nº: 01095/2023 - DGPC/OD/DRF DE 20 de Abril de 2023.
CONSIDERANDO: o teor do PROT 2023/441978, que solicitou o deslocamento do(s) servidor(es) abaixo nominado(s), ao município de BELÉM, a fim de realizar PARTICIPAÇÃO EM CURSOS DE APERFEIÇOAMENTO, no período de 24/04/2023 a 29/04/2023;

1. DPC RODRIGO AUGUSTO COSTA DE AMORIM - MAT: 5914092 (GRUPO: B, VALOR: R$ 237.38, QTD: 5, TOTAL: R$ 1,186.90)

CONSIDERANDO A lei 5.810 de 24/01/1994 (RJU) Seção V, Artigos 145 e 149;
RESOLVE: Determinar a Diretoria de Recursos Financeiros, que providencie o pagamento de diária(s) aos servidores listados abaixo, perfazendo um total de R$ 1,186.90 (UM MIL, CENTO E OITENTA E SEIS REAIS E NOVENTA CENTAVOS), para atender despesas adicionais decorrentes da diligência.
REGISTRE-SE, PUBLIQUE-SE E CUMPRA-SE
DANIELA SOUSA DOS SANTOS DE OLIVEIRA
DELEGADO-GERAL ADJUNTO / Ordenador de Despesas

PORTARIA Nº: 01096/2023 - DGPC/OD/DRF DE 20 de Abril de 2023.
CONSIDERANDO: o teor do PROT 2023244899, que solicitou o deslocamento do(s) servidor(es) abaixo nominado(s), ao município de BELÉM, a fim de realizar PARTICIPAÇÃO DE AUDIÊNCIA/JULGAMENTO, no período de 24/04/2023 a 27/04/2023;

1. IPC ORLANDO LOPES RAMOS - MAT: 5940183 (GRUPO: B, VALOR: R$ 237.38, QTD: 3, TOTAL: R$ 712.14)

CONSIDERANDO A lei 5.810 de 24/01/1994 (RJU) Seção V, Artigos 145 e 149;
RESOLVE: Determinar a Diretoria de Recursos Financeiros, que providencie o pagamento de diária(s) aos servidores listados abaixo, perfazendo um total de R$ 712.14 (SETECENTOS E DOZE REAIS E QUATORZE CENTAVOS), para atender despesas adicionais decorrentes da diligência.
REGISTRE-SE, PUBLIQUE-SE E CUMPRA-SE
WALTER RESENDE DE ALMEIDA
DELEGADO-GERAL / Ordenador de Despesas

PORTARIA Nº: 01097/2023 - DGPC/OD/DRF DE 20 de Abril de 2023.
CONSIDERANDO: o teor do PROT 2023244899, que solicitou o deslocamento do(s) servidor(es) abaixo nominado(s), ao município de BELÉM, a fim de realizar PARTICIPAÇÃO DE AUDIÊNCIA/JULGAMENTO, no período de 24/04/2023 a 26/04/2023;

1. DPC RICARDO VIEIRA DE LIMA - MAT: 5940994 (GRUPO: B, VALOR: R$ 237.38, QTD: 2, TOTAL: R$ 474.76)

CONSIDERANDO A lei 5.810 de 24/01/1994 (RJU) Seção V, Artigos 145 e 149;
RESOLVE: Determinar a Diretoria de Recursos Financeiros, que providencie o pagamento de diária(s) aos servidores listados abaixo, perfazendo um total de R$ 474.76 (QUATROCENTOS E SETENTA E QUATRO REAIS E SETENTA E SEIS CENTAVOS), para atender despesas adicionais decorrentes da diligência.
REGISTRE-SE, PUBLIQUE-SE E CUMPRA-SE
WALTER RESENDE DE ALMEIDA
DELEGADO-GERAL / Ordenador de Despesas

PORTARIA Nº: 01098/2023 - DGPC/OD/DRF DE 24 de Abril de 2023.
CONSIDERANDO: o teor do PROT 2023418685, que solicitou o deslocamento do(s) servidor(es) abaixo nominado(s), ao município de MAGALHÃES BARATA, a fim de realizar REALIZAÇÃO DE DILIGÊNCIAS POLICIAIS - CGPC, no período de 24/04/2023 a 25/04/2023;

1. DPC JANAINA CEDRAN BERGAMINI DE OLIVEIRA - MAT: 57192815 (GRUPO: A, VALOR: R$ 167.05, QTD: 1, TOTAL: R$ 167.05)
2. EPC CAMILA FERNANDES TERAN - MAT: 57220500 (GRUPO: A, VALOR: R$ 167.05, QTD: 1, TOTAL: R$ 167.05)
3. IPC SANDRO WAGNER FRANCA DA SILVA - MAT: 5886767 (GRUPO: A, VALOR: R$ 167.05, QTD: 1, TOTAL: R$ 167.05)

CONSIDERANDO A lei 5.810 de 24/01/1994 (RJU) Seção V, Artigos 145 e 149;
RESOLVE: Determinar a Diretoria de Recursos Financeiros, que providencie o pagamento de diária(s) aos servidores listados abaixo, perfazendo um total de R$ 501.15 (QUINHENTOS E UM REAIS E QUINZE CENTAVOS), para atender despesas adicionais decorrentes da diligência.
REGISTRE-SE, PUBLIQUE-SE E CUMPRA-SE
WALTER RESENDE DE ALMEIDA
DELEGADO-GERAL / Ordenador de Despesas

PORTARIA Nº: 01099/2023 - DGPC/OD/DRF DE 24 de Abril de 2023.
CONSIDERANDO: o teor do PROT 2023244899, que solicitou o deslocamento do(s) servidor(es) abaixo nominado(s), ao município de BELÉM, a fim de realizar PARTICIPAÇÃO DE AUDIÊNCIA/JULGAMENTO, no período de 24/04/2023 a 26/04/2023;

1. DPC DANIEL ALBRECHT FERREIRA - MAT: 5940586 (GRUPO: B, VALOR: R$ 237.38, QTD: 2, TOTAL: R$ 474.76)

CONSIDERANDO A lei 5.810 de 24/01/1994 (RJU) Seção V, Artigos 145 e 149;
RESOLVE: Determinar a Diretoria de Recursos Financeiros, que providencie o pagamento de diária(s) aos servidores listados abaixo, perfazendo um total de R$ 474.76 (QUATROCENTOS E SETENTA E QUATRO REAIS E SETENTA E SEIS CENTAVOS), para atender despesas adicionais decorrentes da diligência.
REGISTRE-SE, PUBLIQUE-SE E CUMPRA-SE
WALTER RESENDE DE ALMEIDA
DELEGADO-GERAL / Ordenador de Despesas

PORTARIA Nº: 01100/2023 - DGPC/OD/DRF DE 24 de Abril de 2023.
CONSIDERANDO: o teor do PROT 2023/455567, que solicitou o deslocamento do(s) servidor(es) abaixo nominado(s), ao município de SÃO MIGUEL DO GUAMÁ, a fim de realizar REALIZAÇÃO DE DILIGÊNCIAS POLICIAIS - HOMICÍDIO, no período de 24/04/2023 a 27/04/2023;

1. IPC LUCIANO MODESTO ALVES DE SOUSA - MAT: 8400784 (GRUPO: B, VALOR: R$ 237.38, QTD: 3, TOTAL: R$ 712.14)
2. IPC RUI PEREIRA DOS SANTOS - MAT: 5411866 (GRUPO: B, VALOR: R$ 237.38, QTD: 3, TOTAL: R$ 712.14)
3. EPC ALCINEY MODESTO BRAGA - MAT: 54183800 (GRUPO: B, VALOR: R$ 237.38, QTD: 3, TOTAL: R$ 712.14)
4. DPC GLAUCO VALENTIM CARVALHO DO NASCIMENTO - MAT: 5826250 (GRUPO: B, VALOR: R$ 237.38, QTD: 3, TOTAL: R$ 712.14)

CONSIDERANDO A lei 5.810 de 24/01/1994 (RJU) Seção V, Artigos 145 e 149;
RESOLVE: Determinar a Diretoria de Recursos Financeiros, que providencie o pagamento de diária(s) aos servidores listados abaixo, perfazendo um total de R$ 2,848.56 (DOIS MIL, OITOCENTOS E QUARENTA E OITO REAIS E CINQUENTA E SEIS CENTAVOS), para atender despesas adicionais decorrentes da diligência.
REGISTRE-SE, PUBLIQUE-SE E CUMPRA-SE
WALTER RESENDE DE ALMEIDA
DELEGADO-GERAL / Ordenador de Despesas

PORTARIA Nº: 01105/2023 - DGPC/OD/DRF DE 24 de Abril de 2023.
CONSIDERANDO: o teor do PROT 2023/464382, que solicitou o deslocamento do(s) servidor(es) abaixo nominado(s), ao município de PEIXE-BOI, a fim de realizar REALIZAÇÃO DE DILIGÊNCIAS POLICIAIS - DECOR, no período de 24/04/2023 a 25/04/2023;

1. IPC OSVALDO BARROS CAVALCANTE JUNIOR - MAT: 57190398 (GRUPO: B, VALOR: R$ 237.38, QTD: 1, TOTAL: R$ 237.38)
2. IPC JOSE RIBAMAR CORREA RODRIGUES - MAT: 5693543 (GRUPO: B, VALOR: R$ 237.38, QTD: 1, TOTAL: R$ 237.38)
3. IPC ARTUR HENRIQUE DE SOUZA NETO - MAT: 5437598 (GRUPO: B, VALOR: R$ 237.38, QTD: 1, TOTAL: R$ 237.38)

CONSIDERANDO A lei 5.810 de 24/01/1994 (RJU) Seção V, Artigos 145 e 149;
RESOLVE: Determinar a Diretoria de Recursos Financeiros, que providencie o pagamento de diária(s) aos servidores listados abaixo, perfazendo um total de R$ 712.14 (SETECENTOS E DOZE REAIS E QUATORZE CENTAVOS), para atender despesas adicionais decorrentes da diligência.
REGISTRE-SE, PUBLIQUE-SE E CUMPRA-SE
WALTER RESENDE DE ALMEIDA
DELEGADO-GERAL / Ordenador de Despesas

PORTARIA Nº: 01106/2023 - DGPC/OD/DRF DE 24 de Abril de 2023.
CONSIDERANDO: o teor do PROT 2023/464250, que solicitou o deslocamento do(s) servidor(es) abaixo nominado(s), ao município de VIGIA, a fim de realizar REALIZAÇÃO DE DILIGÊNCIAS POLICIAIS - DECOR, no período de 24/04/2023 a 24/04/2023;

1. IPC FABIO GONCALVES COSTA - MAT: 57233558 (GRUPO: A, VALOR: R$ 167.05, QTD: 0.5, TOTAL: R$ 83.53)
2. EPC FADIA SOUSA FELIX NAUAR - MAT: 5940340 (GRUPO: A, VALOR: R$ 167.05, QTD: 0.5, TOTAL: R$ 83.53)
3. DPC MARCELO ZAP BERTONCELLO - MAT: 5940482 (GRUPO: A, VALOR: R$ 167.05, QTD: 0.5, TOTAL: R$ 83.53)

CONSIDERANDO A lei 5.810 de 24/01/1994 (RJU) Seção V, Artigos 145 e 149;
RESOLVE: Determinar a Diretoria de Recursos Financeiros, que providencie o pagamento de diária(s) aos servidores listados abaixo, perfazendo um total de R$ 250.59 (DUZENTOS E CINQUENTA REAIS E CINQUENTA E NOVE CENTAVOS), para atender despesas adicionais decorrentes da diligência.
REGISTRE-SE, PUBLIQUE-SE E CUMPRA-SE
WALTER RESENDE DE ALMEIDA
DELEGADO-GERAL / Ordenador de Despesas

PORTARIA Nº: 01107/2023 - DGPC/OD/DRF DE 24 de Abril de 2023.
CONSIDERANDO: o teor do PROT 2023403894, que solicitou o deslocamento do(s) servidor(es) abaixo nominado(s), ao município de BELÉM, a fim de realizar PARTICIPAÇÃO EM CURSOS DE APERFEIÇOAMENTO, no período de 24/04/2023 a 28/04/2023;

1. DPC LUCIANO FREITAS FARIA - MAT: 5914074 (GRUPO: B, VALOR: R$ 237.38, QTD: 4.5, TOTAL: R$ 1,068.21)

CONSIDERANDO A lei 5.810 de 24/01/1994 (RJU) Seção V, Artigos 145 e 149;
RESOLVE: Determinar a Diretoria de Recursos Financeiros, que providencie o pagamento de diária(s) aos servidores listados abaixo, perfazendo um total de R$ 1,068.21 (UM MIL, SESSENTA E OITO REAIS E VINTE E UM CENTAVOS), para atender despesas adicionais decorrentes da diligência.
REGISTRE-SE, PUBLIQUE-SE E CUMPRA-SE
WALTER RESENDE DE ALMEIDA
DELEGADO-GERAL / Ordenador de Despesas

PORTARIA Nº: 01108/2023 - DGPC/OD/DRF DE 24 de Abril de 2023.
CONSIDERANDO: o teor do PROT 2023/466068, que solicitou o deslocamento do(s) servidor(es) abaixo nominado(s), ao município de URUARÁ, a fim de realizar APOIO A OPERAÇÃO "CURUPIRA", no período de 22/04/2023 a 12/05/2023;

1. EPC JOAO CARLOS CAMPOS LEME DE OLIVEIRA - MAT: 5940262 (GRUPO: B, VALOR: R$ 237.38, QTD: 2, TOTAL: R$ 4,747.60)
2. IPC HELIO CHAVES LAMEIRA - MAT: 5913861 (GRUPO: B, VALOR: R$ 237.38, QTD: 2, TOTAL: R$ 4,747.60)
3. IPC HENRIQUE DOS SANTOS ALVES - MAT: 8400723 (GRUPO: B, VALOR: R$ 237.38, QTD: 2, TOTAL: R$ 4,747.60)
4. DPC GERMANO GERALDO CARNEIRO DO VALE - MAT: 54188928 (GRUPO: B, VALOR: R$ 237.38, QTD: 2, TOTAL: R$ 4,747.60)

CONSIDERANDO A lei 5.810 de 24/01/1994 (RJU) Seção V, Artigos 145 e 149;
RESOLVE: Determinar a Diretoria de Recursos Financeiros, que providencie o pagamento de diária(s) aos servidores listados abaixo, perfazendo um total de R$ 18,990.40 (DEZOITO MIL, NOVECENTOS E NOVENTA REAIS

E QUARENTA CENTAVOS), para atender despesas adicionais decorrentes da diligência.
REGISTRE-SE, PUBLIQUE-SE E CUMPRA-SE
DANIELA SOUSA DOS SANTOS DE OLIVEIRA
DELEGADO-GERAL ADJUNTO / Ordenador de Despesas

PORTARIA Nº: 01109/2023 - DGPC/OD/DRF DE 24 de Abril de 2023.

CONSIDERANDO: o teor do PROT 2023/462051, que solicitou o deslocamento do(s) servidor(es) abaixo nominado(s), ao município de MOJU, a fim de realizar REALIZAÇÃO DE DILIGÊNCIAS POLICIAIS - DIOE, no período de 20/04/2023 a 21/04/2023;

1. DPC YURI NASCIMENTO VILANOVA - MAT: 57190222 (GRUPO: B, VALOR: R$ 237.38, QTD: 1, TOTAL: R$ 237.38)

CONSIDERANDO A lei 5.810 de 24/01/1994 (RJU) Seção V, Artigos 145 e 149;
RESOLVE: Determinar a Diretoria de Recursos Financeiros, que providencie o pagamento de diária(s) aos servidores listados abaixo, perfazendo um total de R$ 237.38 (DUZENTOS E TRINTA E SETE REAIS E TRINTA E OITO CENTAVOS), para atender despesas adicionais decorrentes da diligência.
REGISTRE-SE, PUBLIQUE-SE E CUMPRA-SE
DANIELA SOUSA DOS SANTOS DE OLIVEIRA
DELEGADO-GERAL ADJUNTO / Ordenador de Despesas

PORTARIA Nº: 01110/2023 - DGPC/OD/DRF DE 24 de Abril de 2023.

CONSIDERANDO: o teor do PROT 2023/459696, que solicitou o deslocamento do(s) servidor(es) abaixo nominado(s), ao município de TUCUMÃ, a fim de realizar APOIO DE TRABALHO ADMINISTRATIVO, no período de 24/04/2023 a 27/04/2023;

1. AGMEC HERNANI CASTRO DE FIGUEIREDO - MAT: 58963 (GRUPO: B, VALOR: R$ 237.38, QTD: 3, TOTAL: R$ 712.14)
2. AUXSG NEUZA MARIA MARTINS VIDAL - MAT: 2010534 (GRUPO: B, VALOR: R$ 237.38, QTD: 3, TOTAL: R$ 712.14)

CONSIDERANDO A lei 5.810 de 24/01/1994 (RJU) Seção V, Artigos 145 e 149;
RESOLVE: Determinar a Diretoria de Recursos Financeiros, que providencie o pagamento de diária(s) aos servidores listados abaixo, perfazendo um total de R$ 1,424.28 (UM MIL, QUATROCENTOS E VINTE E QUATRO REAIS E VINTE E OITO CENTAVOS), para atender despesas adicionais decorrentes da diligência.
REGISTRE-SE, PUBLIQUE-SE E CUMPRA-SE
DANIELA SOUSA DOS SANTOS DE OLIVEIRA
DELEGADO-GERAL ADJUNTO / Ordenador de Despesas

PORTARIA Nº: 01112/2023 - DGPC/OD/DRF DE 24 de Abril de 2023.

CONSIDERANDO: o teor do PROT 2023/459515, que solicitou o deslocamento do(s) servidor(es) abaixo nominado(s), ao município de MOJU, a fim de realizar REALIZAÇÃO DE DILIGÊNCIAS POLICIAIS - DIOE, no período de 20/04/2023 a 21/04/2023;

1. MPC OSVALDO ALVES DA SILVA - MAT: 71684 (GRUPO: B, VALOR: R$ 237.38, QTD: 1, TOTAL: R$ 237.38)
2. IPC CARLOS ALBERTO SILVA DE MATOS - MAT: 5876869 (GRUPO: B, VALOR: R$ 237.38, QTD: 1, TOTAL: R$ 237.38)
3. IPC NILSON DO ROSARIO SOUSA - MAT: 761753 (GRUPO: B, VALOR: R$ 237.38, QTD: 1, TOTAL: R$ 237.38)

CONSIDERANDO A lei 5.810 de 24/01/1994 (RJU) Seção V, Artigos 145 e 149;
RESOLVE: Determinar a Diretoria de Recursos Financeiros, que providencie o pagamento de diária(s) aos servidores listados abaixo, perfazendo um total de R$ 712.14 (SETECENTOS E DOZE REAIS E QUATORZE CENTAVOS), para atender despesas adicionais decorrentes da diligência.
REGISTRE-SE, PUBLIQUE-SE E CUMPRA-SE
DANIELA SOUSA DOS SANTOS DE OLIVEIRA
DELEGADO-GERAL ADJUNTO / Ordenador de Despesas

PORTARIA Nº: 01113/2023 - DGPC/OD/DRF DE 24 de Abril de 2023.

CONSIDERANDO: o teor do PROT 2023/398011, que solicitou o deslocamento do(s) servidor(es) abaixo nominado(s), ao município de SANTARÉM, a fim de realizar REALIZAÇÃO DE DILIGÊNCIAS POLICIAIS - DPI, no período de 20/04/2023 a 21/04/2023;

1. DPC DIOGO RODRIGUES GUILHERME - MAT: 5966500 (GRUPO: B, VALOR: R$ 237.38, QTD: 1.5, TOTAL: R$ 356.07)
2. IPC ANDRESSA DOS SANTOS SILVA - MAT: 5967004 (GRUPO: B, VALOR: R$ 237.38, QTD: 1.5, TOTAL: R$ 356.07)
3. EPC MARLON PINHEIRO DA SILVA - MAT: 6401412 (GRUPO: B, VALOR: R$ 237.38, QTD: 1.5, TOTAL: R$ 356.07)

CONSIDERANDO A lei 5.810 de 24/01/1994 (RJU) Seção V, Artigos 145 e 149;
RESOLVE: Determinar a Diretoria de Recursos Financeiros, que providencie o pagamento de diária(s) aos servidores listados abaixo, perfazendo um total de R$ 1,068.21 (UM MIL, SESSENTA E OITO REAIS E VINTE E UM CENTAVOS), para atender despesas adicionais decorrentes da diligência.
REGISTRE-SE, PUBLIQUE-SE E CUMPRA-SE
DANIELA SOUSA DOS SANTOS DE OLIVEIRA
DELEGADO-GERAL ADJUNTO / Ordenador de Despesas

PORTARIA Nº: 01114/2023 - DGPC/OD/DRF DE 24 de Abril de 2023.

CONSIDERANDO: o teor do PROT 2023/431792, que solicitou o deslocamento do(s) servidor(es) abaixo nominado(s), ao município de BELÉM, a fim de realizar REALIZAÇÃO DE DILIGÊNCIAS POLICIAIS - DPI, no período de 20/04/2023 a 21/04/2023;

1. IPC FHILIPE BARRETO DOS SANTOS - MAT: 5966583 (GRUPO: B, VALOR: R$ 237.38, QTD: 1.5, TOTAL: R$ 356.07)
2. EPC RAFAEL DE MENDONÇA MENDES - MAT: 6402085 (GRUPO: B, VALOR: R$ 237.38, QTD: 1.5, TOTAL: R$ 356.07)

CONSIDERANDO A lei 5.810 de 24/01/1994 (RJU) Seção V, Artigos 145 e 149;
RESOLVE: Determinar a Diretoria de Recursos Financeiros, que providencie o pagamento de diária(s) aos servidores listados abaixo, perfazendo um total de R$ 712.14 (SETECENTOS E DOZE REAIS E QUATORZE CENTAVOS), para atender despesas adicionais decorrentes da diligência.
REGISTRE-SE, PUBLIQUE-SE E CUMPRA-SE
DANIELA SOUSA DOS SANTOS DE OLIVEIRA
DELEGADO-GERAL ADJUNTO / Ordenador de Despesas

PORTARIA Nº: 01115/2023 - DGPC/OD/DRF DE 24 de Abril de 2023.

CONSIDERANDO: o teor do PROT 2023/441915, que solicitou o deslocamento do(s) servidor(es) abaixo nominado(s), ao município de MARABÁ, a fim de realizar REALIZAÇÃO DE DILIGÊNCIAS POLICIAIS - DPI, no período de 20/04/2023 a 20/04/2023;

1. IPC LUZIA FERREIRA DE LIMA - MAT: 5940341 (GRUPO: B, VALOR: R$ 237.38, QTD: 0.5, TOTAL: R$ 118.69)
2. IPC PEDRO HENRIQUE ARAUJO SILVA - MAT: 5966754 (GRUPO: B, VALOR: R$ 237.38, QTD: 0.5, TOTAL: R$ 118.69)

CONSIDERANDO A lei 5.810 de 24/01/1994 (RJU) Seção V, Artigos 145 e 149;
RESOLVE: Determinar a Diretoria de Recursos Financeiros, que providencie o pagamento de diária(s) aos servidores listados abaixo, perfazendo um total de R$ 237.38 (DUZENTOS E TRINTA E SETE REAIS E TRINTA E OITO CENTAVOS), para atender despesas adicionais decorrentes da diligência.
REGISTRE-SE, PUBLIQUE-SE E CUMPRA-SE
DANIELA SOUSA DOS SANTOS DE OLIVEIRA
DELEGADO-GERAL ADJUNTO / Ordenador de Despesas

PORTARIA Nº: 01116/2023 - DGPC/OD/DRF DE 24 de Abril de 2023.

CONSIDERANDO: o teor do PROT 2023/442415, que solicitou o deslocamento do(s) servidor(es) abaixo nominado(s), ao município de MARABÁ, a fim de realizar REALIZAÇÃO DE DILIGÊNCIAS POLICIAIS - DPI, no período de 20/04/2023 a 20/04/2023;

1. IPC BRENDO BENTES BANDEIRA - MAT: 5903702 (GRUPO: B, VALOR: R$ 237.38, QTD: 0.5, TOTAL: R$ 118.69)
2. IPC LEONARDO ALEXANDRE DA LUZ PIMENTEL - MAT: 57198004 (GRUPO: B, VALOR: R$ 237.38, QTD: 0.5, TOTAL: R$ 118.69)

CONSIDERANDO A lei 5.810 de 24/01/1994 (RJU) Seção V, Artigos 145 e 149;
RESOLVE: Determinar a Diretoria de Recursos Financeiros, que providencie o pagamento de diária(s) aos servidores listados abaixo, perfazendo um total de R$ 237.38 (DUZENTOS E TRINTA E SETE REAIS E TRINTA E OITO CENTAVOS), para atender despesas adicionais decorrentes da diligência.
REGISTRE-SE, PUBLIQUE-SE E CUMPRA-SE
DANIELA SOUSA DOS SANTOS DE OLIVEIRA
DELEGADO-GERAL ADJUNTO / Ordenador de Despesas

PORTARIA Nº: 01119/2023 - DGPC/OD/DRF DE 24 de Abril de 2023.

CONSIDERANDO: o teor do PROT 2023/437239, que solicitou o deslocamento do(s) servidor(es) abaixo nominado(s), ao município de MARABÁ, a fim de realizar REALIZAÇÃO DE DILIGÊNCIAS POLICIAIS - DPI, no período de 20/04/2023 a 21/04/2023;

1. IPC SAMUEL WAYNE MARTINS TÁVORA - MAT: 5966472 (GRUPO: B, VALOR: R$ 237.38, QTD: 1, TOTAL: R$ 237.38)
2. IPC ALESSANDRO MARCOS DA COSTA - MAT: 5965682 (GRUPO: B, VALOR: R$ 237.38, QTD: 1, TOTAL: R$ 237.38)

CONSIDERANDO A lei 5.810 de 24/01/1994 (RJU) Seção V, Artigos 145 e 149;
RESOLVE: Determinar a Diretoria de Recursos Financeiros, que providencie o pagamento de diária(s) aos servidores listados abaixo, perfazendo um total de R$ 474.76 (QUATROCENTOS E SETENTA E QUATRO REAIS E SETENTA E SEIS CENTAVOS), para atender despesas adicionais decorrentes da diligência.
REGISTRE-SE, PUBLIQUE-SE E CUMPRA-SE
DANIELA SOUSA DOS SANTOS DE OLIVEIRA
DELEGADO-GERAL ADJUNTO / Ordenador de Despesas

PORTARIA Nº: 01120/2023 - DGPC/OD/DRF DE 24 de Abril de 2023.

CONSIDERANDO: o teor do PROT 2023/447751, que solicitou o deslocamento do(s) servidor(es) abaixo nominado(s), ao município de BELÉM, a fim de realizar REALIZAÇÃO DE DILIGÊNCIAS POLICIAIS - DPI, no período de 20/04/2023 a 22/04/2023;

1. IPC LEHONES SILVA REBOUCAS - MAT: 5940252 (GRUPO: B, VALOR: R$ 237.38, QTD: 2, TOTAL: R$ 474.76)

CONSIDERANDO A lei 5.810 de 24/01/1994 (RJU) Seção V, Artigos 145 e 149;
RESOLVE: Determinar a Diretoria de Recursos Financeiros, que providencie o pagamento de diária(s) aos servidores listados abaixo, perfazendo um total de R$ 474.76 (QUATROCENTOS E SETENTA E QUATRO REAIS E SETENTA E SEIS CENTAVOS), para atender despesas adicionais decorrentes da diligência.
REGISTRE-SE, PUBLIQUE-SE E CUMPRA-SE
DANIELA SOUSA DOS SANTOS DE OLIVEIRA
DELEGADO-GERAL ADJUNTO / Ordenador de Despesas

PORTARIA Nº: 01121/2023 - DGPC/OD/DRF DE 24 de Abril de 2023.

CONSIDERANDO: o teor do PROT 2023/448397, que solicitou o deslocamento do(s) servidor(es) abaixo nominado(s), ao município de BELÉM, a fim de realizar REALIZAÇÃO DE DILIGÊNCIAS POLICIAIS - DPI, no período de 20/04/2023 a 20/04/2023;

1. IPC MÁRCIA LIDIANE BARRETO MARTINS - MAT: 5966743 (GRUPO: B, VALOR: R$ 237.38, QTD: 0.5, TOTAL: R$ 118.69)
2. IPC WASHINGTON JOSE LIMA DA SILVA - MAT: 54191326 (GRUPO: B, VALOR: R$ 237.38, QTD: 0.5, TOTAL: R$ 118.69)

CONSIDERANDO A lei 5.810 de 24/01/1994 (RJU) Seção V, Artigos 145 e 149;
RESOLVE: Determinar a Diretoria de Recursos Financeiros, que providencie o pagamento de diária(s) aos servidores listados abaixo, perfazendo um total de R$ 237.38 (DUZENTOS E TRINTA E SETE REAIS E TRINTA E OITO CENTAVOS), para atender despesas adicionais decorrentes da diligência.
REGISTRE-SE, PUBLIQUE-SE E CUMPRA-SE
DANIELA SOUSA DOS SANTOS DE OLIVEIRA
DELEGADO-GERAL ADJUNTO / Ordenador de Despesas

Protocolo: 931213

POLÍCIA CIENTÍFICA DO PARÁ

CONTRATO

CONTRATO Nº 011/2023 – PCEPA
OBJETO: O objeto do presente contrato consiste na contratação de empresa especializada na prestação de serviço para elaboração de projeto e execução de ampliação do espaço físico das linhas de gases (Hélio, Ar Sintético, Nitrogênio e Hidrogênio), incluindo o fornecimento de materiais, peças, tubulações reguladores, conexões, painéis de ajustes, mão de obra especializada e o que for necessário para a execução do serviço no Laboratório de Instrumental da Coordenação de Laboratório Forense do Instituto de Criminalística "Iran Bezerra" da Polícia Científica do Pará.
DATA DA ASSINATURA: 26/04/2023
VALOR: R$ 148.270,84 (Cento e quarenta e oito mil, duzentos e setenta reais e oitenta e quatro centavos).
VIGÊNCIA: 26/04/2023 a 25/04/2024.
MODALIDADE: Dispensa de Licitação nº 002/2023 - PCEPA.
FORO: Justiça Estadual, Comarca de Belém/PA.
DOTAÇÃO ORÇAMENTÁRIA: PTRES: 858268; NATUREZA DA DESPESA: 339039; PI: 1050008268C; FONTE: 01 500 0000 01; DETALHAMENTO: 000000; AÇÃO: 284783.
CONTRATADO: A empresa WHITE MARTINS GASES INDUSTRIAIS DO NORTE LTDA, inscrita no CNPJ/MF sob o nº 34.597.955/0013-23, estabelecida à Rodovia Augusto Montenegro, s/nº, Km 12 Parte, Colônia Pinheiro, Belém/PA, CEP: 66.820-000.
ORDENADOR DE DESPESAS: Celso da Silva Mascarenhas.

Protocolo: 931234

APOSTILAMENTO

PRIMEIRO TERMO DE APOSTILAMENTO AO CONTRATO Nº 009/2020 – PCEPA
O Diretor-Geral da Polícia Científica do Pará, no uso de suas atribuições legais, considerando o erro material na tabela do Contrato nº 009/2020 – PCEPA, celebrado junto a empresa VMI SISTEMAS DE SEGURANÇA LTDA. Determina o apostilamento para adequar o instrumento contratual supramencionado. Desta forma, a tabela do contrato supracitado passará a ser a seguinte:

ITEM	DESCRIÇÃO	SIMAS	UND	QTD	VALOR UNIT	VALOR MENSAL	VALOR TOTAL
1	PRESTAÇÃO DE SERVIÇOS DE MANUTENÇÃO PREVENTIVA E CORRETIVA DE DOIS EQUIPAMENTOS DE RAIO X – FLATSCAN LOCALIZADOS NAS UNIDADES REGIONAIS DE CASTANHA E MARABÁ	22756-0	UND	2	R$ 10.600,00	R$ 21.200,00	R$ 254.400,00
VALOR GLOBAL							R$ 254.400,00

Ficam ratificadas as demais cláusulas contratuais não alteradas pelo presente apostilamento.
Belém/PA, 26 de abril de 2023.
POLÍCIA CIENTÍFICA DO PARÁ
Celso da Silva Mascarenhas
Diretor-Geral

Protocolo: 931233

DEPARTAMENTO DE TRÂNSITO DO ESTADO DO PARÁ

CONTRATO

EXTRATO DE CONTRATO
NÚMERO DO CONTRATO: 31/2023
PARTES: Departamento de Trânsito do Estado do Pará – DETRAN/PA, CNPJ n° 04.822.060/0001-40 e de outro lado a empresa DIAMOND SERVIÇOS DE LIMPEZA E MÃO DE OBRA LTDA inscrito(a) no CNPJ/MF sob o nº 08.538.011/0001-31
MODALIDADE DE LICITAÇÃO: adesão na condição de "carona" da ARP nº7/2022 -SR/PF/RR
OBJETO: O objeto do presente instrumento é a contratação de serviços terceirizados com dedicação exclusiva de mão de obra, para Localização na com disponibilização de mão de obra em regime de dedicação exclusiva
VALOR:O valor mensal da contratação é de R$ R$ 189.783,24 perfazendo o valor total de R$ 2.277.398,88
DOTAÇÃO ORÇAMENTÁRIA: 66.201 – Departamento de Trânsito do Estado do Pará;
66.201 – Departamento de Trânsito do Estado do Pará;
Função: 06 Segurança Pública;
Subfunção:422 Direitos Individuais, Coletivos e Difusos;
Programa: 1500 Cidadania, Justiça e Direitos Humanos;
Projeto/Atividade: 8805 Implementação da Estação Cidadania;
Elemento de Despesa: 339037.01 - Locação de Mão de Obra -Apoio
Administrativo Técnico Operacional;
Fonte de Recursos: 01752000061Recursos Próprios;
02752000061Recursos Próprios – Superavit
VIGÊNCIA: Início: 26/04/2023 Término: 25/04/2024
FORO: Belém
DATA DE ASSINATURA: 26/04/2023
ORDENADOR RESPONSÁVEL: RENATA MIRELLA FREITAS GUIMARÃES DE SOUZA COELHO
RENATA MIRELLA FREITAS GUIMARÃES DE SOUZA COELHO
Diretora Geral – DETRAN/PA

Protocolo: 931207

EXTRATO DE CONTRATO
NÚMERO DO CONTRATO: 29/2023
PARTES: Departamento de Trânsito do Estado do Pará – DETRAN/PA, CNPJ n° 04.822.060/0001-40 e de outro lado a empresa DIAMOND SERVIÇOS DE LIMPEZA E MÃO DE OBRA LTDA inscrito(a) no CNPJ/MF sob o nº 08.538.011/0001-31
MODALIDADE DE LICITAÇÃO: Adesão na condição de "carona"`à Ata de Registro de Preços nº 36/2022/MP/PA, oriunda do Pregão Eletrônico Nº 027/2022MPPA
OBJETO: O presente Contrato tem por objeto serviços de Recepcionistas para Ciretrans
VALOR: O VALOR deste contrato é de R$ 1.708.919,28 (Um milhão, setecentos e oito mil, novecentos e dezenove reais e vinte e oito centavos);
DOTAÇÃO ORÇAMENTÁRIA: 66.201 – Departamento de Trânsito do Estado do Pará;
Função: 06 Segurança Pública;
Subfunção:422 Direitos Individuais, Coletivos e Difusos;
Programa: 1500 Cidadania, Justiça e Direitos Humanos;
Projeto/Atividade: 8805 Implementação da Estação Cidadania;
Elemento de Despesa: 339037.01 - Locação de Mão de Obra -Apoio Administrativo Técnico
Operacional;
Fonte de Recursos: 01752000061Recursos Próprios;
02752000061Recursos Próprios – Superavit
VIGÊNCIA: Início: 26/04/2023 Término: 25/04/2024
FORO: Belém
DATA DE ASSINATURA: 26/04/2023
ORDENADOR RESPONSÁVEL: RENATA MIRELLA FREITAS GUIMARÃES DE SOUZA COELHO
RENATA MIRELLA FREITAS GUIMARÃES DE SOUZA COELHO
Diretora Geral – DETRAN/PA

Protocolo: 931159

EXTRATO DE CONTRATO
NÚMERO DO CONTRATO: 30/2023
PARTES: Departamento de Trânsito do Estado do Pará – DETRAN/PA, CNPJ n° 04.822.060/0001-40 e de outro lado a empresa DIAMOND SERVIÇOS DE LIMPEZA E MÃO DE OBRA LTDA inscrito(a) no CNPJ/MF sob o nº 08.538.011/0001-31
MODALIDADE DE LICITAÇÃO: adesão na condição de "carona" da ARP nº03/2022/DRF/RO, oriunda do pregão eletrônico nº 05.2022
OBJETO: O objeto do presente instrumento é a contratação de serviços terceirizados com dedicação exclusiva de mão de obra, para Localização na com disponibilização de mão de obra em regime de dedicação exclusiva
VALOR: O VALOR deste contrato é de R$ 326.606,40 (Trezentos e Vinte e Seis Mil e Seiscentos e Seis Reais e Quarenta Centavos);
DOTAÇÃO ORÇAMENTÁRIA: 66.201 – Departamento de Trânsito do Estado do Pará; 66.201 – Departamento de Trânsito do Estado do Pará;
Função: 06 Segurança Pública;
Subfunção:422 Direitos Individuais, Coletivos e Difusos;
Programa: 1500 Cidadania, Justiça e Direitos Humanos;
Projeto/Atividade: 8805 Implementação da Estação Cidadania;
Elemento de Despesa: 339037.01 - Locação de Mão de Obra -Apoio Administrativo Técnico Operacional;
Fonte de Recursos: 01752000061Recursos Próprios;
02752000061Recursos Próprios – Superavit
VIGÊNCIA: Início: 26/04/2023 Término: 25/04/2024
FORO: Belém
DATA DE ASSINATURA: 26/04/2023
ORDENADOR RESPONSÁVEL: RENATA MIRELLA FREITAS GUIMARÃES DE SOUZA COELHO
RENATA MIRELLA FREITAS GUIMARÃES DE SOUZA COELHO
Diretora Geral – DETRAN/PA

Protocolo: 931168

TERMO ADITIVO A CONTRATO

NÚMERO DO CONTRATO: 013/2022
Nº DO TERMO ADITIVO: 01/2023
fundamentação legaL: O presente contrato fundamento no artigo 24, inciso VIII, da Lei Federal nº 8.666/93,
PARTES: Departamento de Trânsito do Estado do Pará – DETRAN/PA, CNPJ n° 04.822.060/0001-40 e empresa IMPRENSA OFICIAL DO ESTADO – IOEPA, autarquia pública estadual, inscrita no CNPJ nº 04.835.476/0001-01
OBJETO: Prorrogação de prazo do Contrato nº 13/2022 que tem como objeto a prestação de serviços de publicação de atos oficiais e demais matérias de interesse do DETRAN/PA e outros atos cuja publicidade decorra da exigência legal.
VALOR: O Valor Mensal estimado de R$ 34.880,00 (trinta e quatro mil, oitocentos e oitenta reais), totalizando o preço Global estimado para o período de vigência deste instrumento é de R$ 418.560,00 (quatrocentos e dezoito mil, quinhentos e sessenta reais) para o período de 12 (doze) meses.
DOTAÇÃO ORÇAMENTÁRIA: Os recursos financeiros para pagamento das despesas no período de vigência deste contrato correrão à conta da seguinte dotação orçamentária da CONTRATANTE, e de duas correspondentes para os exercícios posteriores:
66.201 – Departamento de Trânsito do Estado do Pará; 06 – Função - Segurança Pública;131 – Subfunção - Comunicação Social; 1508 – Programa – Governança Pública; 8233 – Projeto Atividade – Edição e Publicação de Atos da Administração Pública;33.91.39 (63) – Outros Serviços de Terceiros – Pessoa Jurídica – Operações Intra Orçamentárias;0261 – Fontes de Recursos - Recursos Próprios;0661 – Fontes de Recursos – Recursos Próprios – Superavit.
VIGÊNCIA: Início: 22/04/2023 Término: 21/04/2024
FORO: Belém
DATA DE ASSINATURA: 20/04/2023
ORDENADOR RESPONSÁVEL: RENATA MIRELLA FREITAS GUIMARAES DE SOUSA COELHO
RENATA MIRELLA FREITAS GUIMARAES DE SOUSA COELHO
Diretora Geral
DETRAN/PA

Protocolo: 931188

CONVÊNIO

EXTRATO DO CONVÊNIO
NÚMERO DO CONVÊNIO: Nº 12/2023
PARTES: Departamento de Trânsito do Estado do Pará – DETRAN/PA, CNPJ n° 04.822.060/0001-40 e NOVO PROGRESSO - DITRANP, inscrito no CNPJ nº 12.221.786/0001-20.
OBJETO DO CONVÊNIO: Delegação recíproca de competências entre os partícipes como órgãos do Sistema Nacional de Trânsito, para fins de autuação, retenção, recolhimento de documentos vencidos, remoção, julgamento e processamento de autos de infração lavrados por agentes de trânsito do DETRAN/PA e a DITRANP.
VIGÊNCIA: Início: 26/04/2023 Término: 25/04/2025
FORO: Belém
DATA DE ASSINATURA: 25/04/2023
ORDENADOR RESPONSÁVEL:RENATA MIRELLA FREITAS GUIMARAES DE SOUZA COELHO
RENATA MIRELLA FREITAS GUIMARAES DE SOUZA COELHO
Diretora Geral – DETRAN/PA

Protocolo: 931058

DIÁRIA

PORTARIA nº 1254/2023-DAF/cgp, de 18 de abril de 2023.
O Diretor Administrativo e Financeiro do Departamento de Trânsito do Estado do Pará-DETRAN-PA, usando das atribuições que lhe foram delegadas pela PORTARIA nº 3057/2020-DG/CGP.
CONSIDERANDO a solicitação de concessão de diária constante no Processo nº 2023/2069219;
R E S O L V E:
AUTORIZAR o pagamento de quatorze e meia (14 e 1/2) diárias aos servidores abaixo especificados, referente ao deslocamento do Município de Belém para o município de Marituba no período de 11 à 25/05/2023, a fim de realizar controle de fluxo de veículo, ações de fiscalização de trânsito no referido municipio, bem como desenvolver ações determinadas pela Diretoria Técnica e Operacional em especial para atender ao longo do trecho (KM-0 ao KM-18) da rodovia BR-316, em cumprimento ao Convênio nº 003/2018 – SRPRF -PA.

NOME	MATRICULA
Raul braga da costa	57217498 /2
Maria da silva sousa	57226370 /1
Lailton Santos do Nascimento	57200227 /1
Marivaldo Lima de Araujo	5820588 /1
Rosemar Flávio Marques Franco Junior	57226823 /1
Sandro Félix Brasil	57205274 /1
Anderson Felipe Soares Pereira	5958744 /1
Ednelson Amaral Serrão	57200234 /1
Luciano Azevedo Nascimento	57214954 /1
Gilson clay modesto de campos	57212328 /2
Max sidney benigno monteiro	5681898 /1
Luiza silvana pinheiro meireles	57227614 /1
Katy keizer de lima lima	57228290 /1
Márcio odílio cerveira de oliveira	57202286 /1
Klécio de tárcio brito pereira	57214999 /1
Paulo roberto carneiro barroso	57227620 /1

Dê-se ciência, registre-se, publique-se e cumpra-se.
REGINA BARBOSA ROCHA
Diretora Administrativa e Financeira
PORTARIA nº 1286/2023-DAF/cgp, de 20 de abril de 2023.
O Diretor Administrativo e Financeiro do Departamento de Trânsito do Estado do Pará-DETRAN-PA, usando das atribuições que lhe foram delegadas pela PORTARIA nº 3057/2020-DG/CGP.
CONSIDERANDO a solicitação de concessão de diária constante no Processo nº 2023/2070383;
R E S O L V E:
AUTORIZAR o pagamento de vinte e cinco e meia (25 e 1/2) diárias aos servidores abaixo especificados, referente ao deslocamento do Município de Belém para os municípios de Viseu no período de 22 à 25/05/2023, Capanema - 26 à 28/05/2023, Bragança – 29 à 31/05/2023, Capitão Poço – 01 à 03/06/2023, Nova Esperaça do Piriá – 04 à 06/06/2023, Tomé

Açú – 07 à 09/06/2023, Igarapé – Açu – 10 à 11/06/2023, Curuça – 12 à 13/06/2023, Santo Antonio do Tauá/Belém -14 à 16/06/2023, a fim de realizar vistorias de credenciamento, renovação de credenciamento e acompanhamento de CFC's dos municípios acima citados.

NOME	MATRICULA
João batista maia melo	80845609 /1
Emily valéria lobato mendes	80845226 /2
Amiraldo corrêa seabra júnior	54194721/2

Dê-se ciência, registre-se, publique-se e cumpra-se.
REGINA BARBOSA ROCHA
Diretora Administrativa e Financeira

PORTARIA nº 1287/2023-DAF/cgp, de 20 de abril de 2023.

A Diretora Administrativa e Financeira do Departamento de Trânsito do Estado do Pará-DETRAN-PA, usando das atribuições que lhe foram delegadas pela PORTARIA nº 3057/2020-DG/CGP.
CONSIDERANDO a solicitação de concessão de diária constante no Processo nº 2023/2070662;
R E S O L V E:
AUTORIZAR o pagamento de vinte e cinco e meia (25 e 1/2) diárias aos servidores abaixo especificados, referente ao deslocamento do Município de Belém para os municípios de Jacundá no período de 08 à 11/05/2023, Itupiranga – 12 à 15/05/2023, São Geraldo do Araguaia – 16 à 18/05/2023, Piçarra – 19 à 21/05/2023, São Domingos do Araguaia – 22 à 24/05/2023, Marabá – 25 à 29/05/2023, Rondon do Pará/Belém – 30/05 à 02/06/2023, a fim de compor a equipe para vistoria pedagógica, renovação de credenciamento, sanar pedencias documental nos CFC's e capacitadores nos municípios acima citados.

NOME	MATRICULA
Olga santos torres de assis	3263592 /1
Maria lucieire miranda lima	3266923 /1
Elisângela soares da conçeição	57196790/1
Arlindo ferreira cordovil filho	3255409/1

Dê-se ciência, registre-se, publique-se e cumpra-se.
REGINA BARBOSA ROCHA
Diretora Administrativa e Financeira

PORTARIA nº 1289/2023-DAF/cgp, de 20 de abril de 2023.

O Diretor Administrativo e Financeiro do Departamento de Trânsito do Estado do Pará-DETRAN-PA, usando das atribuições que lhe foram delegadas pela PORTARIA nº 3057/2020-DG/CGP.
CONSIDERANDO a solicitação de concessão de diária constante no Processo nº 2023/2062003;
R E S O L V E:
AUTORIZAR o pagamento de vinte e quatro e meia (24 e 1/2) diárias ao servidor abaixo especificado, referente ao deslocamento do Município de Belém para o município de Bragança no período de 02 à 26/05/2023, a fim de realizar atendimento e retaguarda de veículos.

NOME	MATRICULA
Pedro antônio coimbra pantoja	55586191 /2

Dê-se ciência, registre-se, publique-se e cumpra-se.
REGINA BARBOSA ROCHA
Diretora Administrativa e Financeira

PORTARIA nº1295/2023-DAF/cgp, de 24 de abril de 2023.

A Diretora Administrativa e Financeira do Departamento de Trânsito do Estado do Pará-DETRAN-PA, usando das atribuições que lhe foram delegadas pela PORTARIA nº 3057/2020-DG/CGP.
CONSIDERANDO a solicitação de concessão de diária constante no Processo nº 2023/2071248;
R E S O L V E:
AUTORIZAR o pagamento de vinte e oito e meia (28 e 1/2) diárias aos servidores abaixo especificados, referente ao deslocamento do Município de Belém para o município de Barcarena no período de 03 à 31/05/2023, a fim de realizar atendimento de solicitação de gabinete para conferência e catalogação posterior retiradas de processos da CIRETRAN.

NOME	MATRICULA
Joilda Santos Almeida Batista	57176328 /1
Marco Antonio Santos Ribeiro	80845596 /1
Jovenila Gomes de Lima	57175118 /2
Ivaldo Rocha de Sousa	57216831 /1

Dê-se ciência, registre-se, publique-se e cumpra-se.
REGINA BARBOSA ROCHA
Diretora Administrativa e Financeira

PORTARIA nº 1307/2023-DAF/cgp, de 24 de abril de 2023.

A Diretora Administrativa e Financeira do Departamento de Trânsito do Estado do Pará-DETRAN-PA, usando das atribuições que lhe foram delegadas pela PORTARIA nº 3057/2020-DG/CGP.
CONSIDERANDO a solicitação de concessão de diária constante no Processo nº 2023/2075423;
R E S O L V E:
AUTORIZAR o pagamento de quinze e meia (15 e 1/2) diárias ao servidor abaixo especificado, referente ao deslocamento do Município de Belém para o municipio de Santa Bárbara no período de 06 à 21/05/2023, a fim de acompanhar a equipe de fiscalização de trânsito para apoio administrativo realizando as atividades correlatas a sua área de atuação;

NOME	MATRICULA
Antony Ulisses Maia Lisboa	3262537 /1

Dê-se ciência, registre-se, publique-se e cumpra-se.
REGINA BARBOSA ROCHA
Diretora Administrativa e Financeira

PORTARIA nº 1310/2023-DAF/cgp, de 24 de abril de 2023.

A Diretora Administrativa e Financeira do Departamento de Trânsito do Estado do Pará-DETRAN-PA, usando das atribuições que lhe foram delegadas pela PORTARIA nº 3057/2020-DG/CGP.
CONSIDERANDO a solicitação de concessão de diária constante no Processo nº 2023/2078029;
R E S O L V E:
AUTORIZAR o pagamento de vinte e oito e meia (28 e 1/2) diárias aos servidores abaixo especificados, referente ao deslocamento do Município de Belém para os municipios de Tailândia – 24/04 à 27/04/2023, Tucuruí – 28/04 à 03/05/2023, Novo Repartimento – 04/05 à 10/05/2023, Marabá/Belém – 11/05 à 22/05/2023, a fim de realizar o monitoramento dos atendimentos de veículos e habilitação nas undades.

NOME	MATRICULA
Luan Gomes Ribeiro	5927414 /3
Ana Rosa Teixeira Cardoso	26808 /1

Dê-se ciência, registre-se, publique-se e cumpra-se.
REGINA BARBOSA ROCHA
Diretora Administrativa e Financeira

Protocolo: 931113

SECRETARIA DE ESTADO DE ADMINISTRAÇÃO PENITENCIÁRIA

DESIGNAR FISCAL DE CONTRATO

PORTARIA N° 140/2023 – GAB/SEAP/PA

Belém/PA, 20 de abril de 2023.
O Secretário de Estado de Administração Penitenciária, no uso de suas atribuições legais.
CONSIDERANDO o disposto no art. 68 da Lei nº 8.666/93.
RESOLVE:
Art.1º- Em substituição a antiga fiscal Leila Martins de Souza, designar a servidora NADINE PAULA DOS SANTOS SILVA, matrícula nº 5971191, Técnica de Reinserção, para atuar como fiscal do Convênio nº 011/2022, celebrado entre esta Secretaria de Estado de Administração Penitenciária - SEAP e a Prefeitura Municipal de Redenção, cujo o objeto é a absorção de mão de obra carcerária de 25 (vinte e cinco) pessoas privadas de liberdade-PPL's, em cumprimento de regime semiaberto e fechado, custodiadas no Sistema Penitenciário do Estado do Pará, na atividade laborativa de serviços gerais, roçagem, capina, podagem, limpeza e conservação do espaço público.
Art.2º- Deliberar que a servidora supracitada atue em conformidade com o estabelecido no dispositivo legal mencionado em epígrafe, até a vigência final do referido instrumento.
Art.3º- Esta PORTARIA entra em vigor na data de sua publicação.
Dê-se ciência, publique-se e cumpra-se.
MARCO ANTONIO SIROTHEAU CORRÊA RODRIGUES
Secretário de Estado de Administração Penitenciária.

Protocolo: 931100

ERRATA

ERRATA

ERRATA DA PORTARIA Nº: 013/2023- CAVS/DGP/SEAP DE 14/04/2023 DE LICENÇA DE TRATAMENTO DE SAÚDE EM PESSOA DA FAMÍLIA, PUBLICADA NO DOE Nº: 35.365 DE 17/04/2023.
Servidor: Luciano da Costa Lima: 54180748.
Onde se lê: 07/02/2023 a 10/02/2023.
Leia-se: 04/02/2023 a 07/02/2023.

Protocolo: 931095

DIÁRIA

DIÁRIA
PORTARIA Nº: 02235/2023/DIÁRIAS/DGP/SEAP/PA

Objetivo: PRESTAR APOIO NO CRRCAM, TENDO EM VISTA A AUSÊNCIA DE PROFISSIONAIS QUE RTAM CEDIDOS PELO MUNICIPIO.
Origem: BELÉM;
Destino: CAMETÁ;
Período: 03/04/2023 a 13/04/2023;
Diária(s): 10 e ½ (dez e meia);
Servidor(es):
5906733; NADIA PANTOJA DE BRITO; TÉCNICO EM ENFERMAGEM;
5923172; ANDRESA PEREIRA SILVA; TECNICO EM GESTAO PENITENCIARIA/ENFERMAGEM;
Ordenador: LUIZ ANDRE CONCEICAO MAUES

Protocolo: 931169

DIÁRIA
PORTARIA Nº: 02208/2023/DIÁRIAS/DGP/SEAP/PA
Objetivo: REALIZAR ESCOLTA NO RECAMBIAMENTO DO PPL, CUSTODIADO NO RIO GRANDE DO NORTE PARA O ESTADO DO PARÁ.
Origem: BELÉM;
Destino: RIO GRANDE DO NORTE;
Período: 20/04/2023 a 21/04/2023;
Diária(s): 1 e ½ (uma e meia);
Servidor(es):
5954107; ROGERIO SILVA E SILVA; POLICIAL PENAL;
5922594; RODRIGO SANTOS PEDROSA; POLICIAL PENAL;
Ordenador: LUIZ ANDRE CONCEICAO MAUES

Protocolo: 931174

DIÁRIA
PORTARIA Nº: 02610/2023/DIÁRIAS/DGP/SEAP/PA
Objetivo: ACOMPANHOU SERVIÇOS DE OBRAS NO CTMS, CRF E CRASHM.
Origem: BELÉM;
Destino: SANTARÉM;
Período: 13/04/2023 a 15/04/2023;
Diária(s): 2 e ½ (duas e meia);
Servidor(es):
57200696; KELLY IOLANDA MELO MARTINS PAZ; TECNICO EM GESTAO DE INFRA-ESTRUTURA/ARQUITETURA;
5934864; NUBIA JANE DA SILVA BATISTA; TECNICO EM GESTAO DE INFRA-ESTRUTURA/ENGENHARIA CIVIL;
Ordenador: LUIZ ANDRE CONCEICAO MAUES

Protocolo: 931172

DIÁRIA
PORTARIA Nº: 02183/2023/DIÁRIAS/DGP/SEAP/PA
Objetivo: REALIZAR ESCOLTA NO RECAMBIAMENTO DO PPL.
Origem: SANTARÉM;
Destino: RONDÔNIA;
Período: 20/04/2023 a 21/04/2023;
Diária(s): 1 e ½ (uma e meia);
Servidor(es):
5953922; JOAO JUNIO DE SOUSA MOTA; POLICIAL PENAL;
5950132; DORENILSON DE SOUSA MATOS; POLICIAL PENAL;
Ordenador: LUIZ ANDRE CONCEICAO MAUES

Protocolo: 931162

DIÁRIA
PORTARIA Nº: 02268/2023/DIÁRIAS/DGP/SEAP/PA
Origem: BELÉM;
Destino: BRAGANÇA;
Período: 09/04/2023 a 14/04/2023;
Diária(s): 5 e ½ (cinco e meia);
Servidor(es):
Objetivo: CONDUZIR VTR COM SERVIDORES.
54181676; DICKSON SARMENTO CABRAL; AGENTE PENITENCIÁRIO;
Objetivo: REALIZAR SERVIÇOS ELETRICO NA UNIDADE PRISIONAL.
5922571; ALAN EDUARDO DE SOUZA CUNHA; AGENTE PENITENCIÁRIO;
Objetivo: REALIZAR SERVIÇOS DE SOLDAGEM NA UNIDADE PRISIONAL.
5942815; ROGERIO ARAGAO DE OLIVEIRA; AGENTE PENITENCIÁRIO;
Ordenador: LUIZ ANDRE CONCEICAO MAUES

Protocolo: 931157

OUTRAS MATÉRIAS

PORTARIA de Função Gratificada
PORTARIA N° 488/2023-DGP/SEAP/PA
Belém, 27 de Abril de 2023.
O DIRETOR DE GESTÃO DE PESSOAS, no uso de suas atribuições legais que lhe foram conferidas, pela PORTARIA n° 037/2023/GAB/SEAP de 30/01/2023;
EXCLUIR DA PORTARIA N° 3433/2021/DGP/SEAP/PA de 15/12/2021, publicada no DOE n° 34.799 de 16/12/2021, ERIVAN CUNHA SILVA, matrícula n° 5937553/2, da Função Gratificada de Supervisor de Equipe Penitenciária (GSEP), com lotação na Central de Triagem Masculina de Marabá (CTMM), a contar de 18 de abril de 2023.
DESIGNAR RICARDO FREITAS QUEIROZ GUIMARAES, matrícula nº 5953989/1, para exercer a referida função na unidade penal, a contar de 18 de abril de 2023.
WALDILSON COLINS
Diretor de Gestão de Pessoas

Protocolo: 931240

PORTARIA de Função Gratificada
PORTARIA N° 489/2023-DGP/SEAP/PA
Belém, 27 de Abril de 2023.
O DIRETOR DE GESTÃO DE PESSOAS, no uso de suas atribuições legais que lhe foram conferidas, pela PORTARIA n° 037/2023/GAB/SEAP de 30/01/2023;
DESIGNAR o servidor JOÃO JOSÉ VAZ NETO, matrícula funcional n° 80015469/2, para exercer a Função Gratificada de Supervisor de Equipe Penitenciária (GSEP), com lotação na Central de Triagem da Cremação (CTC), a contar de 15 de março de 2023.
WALDILSON COLINS
Diretor de Gestão de Pessoas

Protocolo: 931243

PORTARIA de Função Gratificada
PORTARIA N° 486/2023-DGP/SEAP/PA
Belém, 27 de Abril de 2023.
O DIRETOR DE GESTÃO DE PESSOAS, no uso de suas atribuições legais que lhe foram conferidas, pela PORTARIA n° 037/2023/GAB/SEAP de 30/01/2023;
DESIGNAR a servidora AQUILA DE SOUZA SANTOS, matrícula funcional n° 5937524/2, para exercer a Função Gratificada de Supervisor de Equipe Penitenciária (GSEP), com lotação no Centro de Reeducação Feminino de Marabá (CRFM), a contar de 01 de abril de 2023.
WALDILSON COLINS
Diretor de Gestão de Pessoas

Protocolo: 931238

PORTARIA de Função Gratificada
PORTARIA N° 487/2023-DGP/SEAP/PA
Belém, 27 de Abril de 2023.
O DIRETOR DE GESTÃO DE PESSOAS, no uso de suas atribuições legais que lhe foram conferidas, pela PORTARIA n° 037/2023/GAB/SEAP de 30/01/2023;
DESIGNAR o servidor RICHARDSON MACHADO DOS SANTOS, matrícula funcional n° 5954043/1, para exercer a Função Gratificada de Supervisor de Equipe Penitenciária (GSEP), com lotação na Cadeia Pública para Jovens e Adultos (CPJA), em substituição ao servidor RONY CLEY DE OLIVEIRA REIS, matrícula funcional n° 5922325/3, a contar de 11 de abril de 2023.
WALDILSON COLINS
Diretor de Gestão de Pessoas

Protocolo: 931239

SECRETARIA DE ESTADO DE CULTURA

LICENÇA PRÊMIO

LICENÇA PRÊMIO
PORTARIA Nº189 DE 26 DE ABRIL DE 2023.
Servidor(A): RAYMUNDO NONATO BARROS VASCONCELOS
Cargo: Assistente Administrativo
Matrícula: 57234005-1
Período de Gozo: 01.05.2023 a 29.06.2023, 60 (sessenta) dias
Referente aos Triênios: 22.11.2013 a 21.11.2016
Autoridade que Concedeu: BRUNO CHAGAS DA SILVA RODRIGUES FERREIRA

Protocolo: 930725

ERRATA

ERRATA DA PORTARIA N° 184 de 25.04.2023, PUBLICADA NO DOE N° 35.378 de 27.04.2023
Onde se lê: Ursula Vidal Santiago de Mendonça
Leia-se: Milena Carvalho Cavalcante

Protocolo: 931205

CONVÊNIO

EXTRATO DO TERMO DE CONVÊNIO
TERMO DE CONVÊNIO: 009/2023
PROCESSO ADMINISTRATIVO: 2023/322824
OBJETO: 41º ANIVERSÁRIO DO MUNICÍPIO DE RIO MARIA/PA - REALIZAÇÃO DE SHOW ARTÍSTICO
VALOR DO REPASSE DA SECULT: R$ 290.000,00 (DUZENTOS E NOVENTA MIL REAIS)
ASSINATURA: 26/04/2023
VIGÊNCIA: TRÊS MESES, A CONTAR DA ASSINATURA DO CONVÊNIO
FUNDAMENTAÇÃO LEGAL: Art. 116 da Lei 8.666/1993 e Decreto Estadual 733/2013.
DOTAÇÃO ORÇAMENTÁRIA: Projeto Atividade: 8421 Fonte de recurso: 01500000001-(Recursos Ordinários) Natureza da Despesa: 334041-CONTRIBUIÇÕES PTRES: 158421
PI: 23EMENC0005 AÇÃO: 288163 FUNCIONAL PROGRAMÁTICA: 13.392.1503-8421 8841
FISCAL DO CONVÊNIO: YVENS GUERREIRO PENA – MATRÍCULA: 5946497/1
ENTIDADE: PREFEITURA MUNICIPAL DE RIO MARIA/PA CNPJ: 04.144.176/0001-78
ENDEREÇO: AV. RIO BRANCO, 660, BAIRRO: CENTRO CIDADE RIO MARIA/PA CEP 68.530-000
ORDENADOR RESPONSÁVEL: BRUNO CHAGAS DA SILVA RODRIGUES FERREIRA

Protocolo: 930771

EXTRATO DO TERMO DE CONVÊNIO
TERMO DE CONVÊNIO: 008/2023
PROCESSO ADMINISTRATIVO: 2023/323072
OBJETO: REALIZAÇÃO DO IV PORTEL AQUA FEST DA CIDADE DE PORTEL/PA
VALOR DO REPASSE DA SECULT: R$ 100.000,00 (CEM MIL REAIS)
ASSINATURA: 20/04/2023
VIGÊNCIA: TRÊS MESES, A CONTAR DA ASSINATURA DO CONVÊNIO
FUNDAMENTAÇÃO LEGAL: ART. 116 DA LEI 8.666/1993.

DOTAÇÃO ORÇAMENTÁRIA: PROJETO ATIVIDADE: PROJETO ATIVIDADE: 8421 FONTE DE RECURSO: 01500000001- (RECURSOS ORDINÁRIOS) NATUREZA DA DESPESA: 334041-CONTRIBUIÇÕES PTRES: 158421 PI: 23EMENC0006 AÇÃO: 288164
FUNCIONAL PROGRAMÁTICA: 13.392.1503-8421
FISCAL DO CONVÊNIO: ABÍLIO AUGUSTO BASTOS FRANCO - MATRÍCULA: 5891119/1
ENTIDADE: PREFEITURA MUNICIPAL DE PORTEL/PA CNPJ: 04.876.447/0001-80
ENDEREÇO: RUA DUQUE DE CAXIAS, 803, BAIRRO: CENTRO, CEP 68.480-000
ORDENADOR RESPONSÁVEL: BRUNO CHAGAS DA SILVA RODRIGUES FERREIRA

Protocolo: 930904

FUNDAÇÃO CULTURAL DO PARÁ

PORTARIA

PORTARIA Nº 363 DE 26 ABRIL DE 2023
O Presidente da Fundação Cultural do Estado Pará, usando das atribuições que lhe são conferidas pelo Decreto nº 4.437, de 20 de agosto de 1986, nos termos da Lei nº 5.322, de 26 de junho de 1986, pelo Decreto Estadual, publicados no DOE nº 32.798 de 01 de janeiro de 2015 e no DOE n° 33.111 de 19 de abril de 2016, e ainda Decreto Governamental publicado no DOE nº 35.286, de 10 de fevereiro de 2023.
CONSIDERANDO a Lei 8.666/93, sobre o acompanhamento e fiscalização de contratos, convênios e parcerias, e ainda de acordo com o PAE nº 2023/465814
RESOLVE DESIGNAR, para as funções de Fiscais da "OFICINA DE MARMORIZAÇÃO", nos moldes do Nº 001/2023 e o Edital 001/2023-FCP, referentes à IN 185/2023 – FCP; FISCAL TITULAR, o (a) servidor (a) ANA LÚCIA DA LUZ DIAS; Matrícula nº: 5713390; Cargo: TÉC. EM GESTÃO CULTURAL; e como FISCAL SUBSTITUTO, o (a) servidor (a) ANDREI MIRALHA PADILHA DUARTE; Matrícula nº: 54186059; Cargo: TÉC. EM GESTÃO CULTURAL.
REGISTRE-SE, PUBLIQUE-SE E CUMPRA-SE
THIAGO FARIAS MIRANDA
Presidente da Fundação Cultural do Estado do Pará- FCP

Protocolo: 930770

PORTARIA Nº 365 DE 26 ABRIL DE 2023
O Presidente da Fundação Cultural do Estado Pará, usando das atribuições que lhe são conferidas pelo Decreto nº 4.437, de 20 de agosto de 1986, nos termos da Lei nº 5.322, de 26 de junho de 1986, pelo Decreto Estadual, publicados no DOE nº 32.798 de 01 de janeiro de 2015 e no DOE n° 33.111 de 19 de abril de 2016, e ainda Decreto Governamental publicado no DOE nº 34.959, de 05 de maio de 2022.
CONSIDERANDO a Lei 8.666/93, sobre o acompanhamento e fiscalização de contratos, convênios e parcerias, e ainda de acordo com o PAE nº 2023/463874.
RESOLVE DESIGNAR, para as funções de Fiscais da atividade da Contratação de Oficineiro para a execução da atividade Ciclo de Palestras: Desmontando Cenas com a palestra "ESPETÁCULO DE UM HOMEM SÓ", em conformidade com a Instrução Normativa Nº 001/2023 e o Edital 001/2023-FCP; referentes à IN 159/2023– FCP; FISCAL TITULAR, o (a) servidor (a) MARCKSON DAVI DE MORAES LISBOA, Matrícula nº: 57200991; Cargo: ASSISTENTE CULTURAL - ILUMINAÇÃO CÊNICA; SETOR: DART/Casa das Artes; e como FISCAL SUBSTITUTO, o (a) servidor (a) YSMAILLE FERREIRA DE OLIVEIRA, matrícula nº 57204978/2; Cargo: TÉCNICO EM GESTÃO CULTURAL-TEATRO; SETOR: DART/Casa das Artes.
REGISTRE-SE, PUBLIQUE-SE E CUMPRA-SE
THIAGO FARIAS MIRANDA
Presidente da Fundação Cultural do Estado do Pará- FCP

Protocolo: 930779

PORTARIA Nº 368 DE 26 ABRIL DE 2023
O Presidente da Fundação Cultural do Estado Pará, usando das atribuições que lhe são conferidas pelo Decreto nº 4.437, de 20 de agosto de 1986, nos termos da Lei nº 5.322, de 26 de junho de 1986, pelo Decreto Estadual, publicados no DOE nº 32.798 de 01 de janeiro de 2015 e no DOE n° 33.111 de 19 de abril de 2016, e ainda Decreto Governamental publicado no DOE nº 34.959, de 05 de maio de 2022.
CONSIDERANDO a Lei 8.666/93, sobre o acompanhamento e fiscalização de contratos, convênios e parcerias, e ainda de acordo com o PAE nº 2023/463794.
RESOLVE DESIGNAR, para as funções de Fiscais da atividade Ciclo de Palestras: Desmontando Cenas com a palestra "ESPETÁCULO SÓ UM", em conformidade com o Edital 0001/2023 – FCP, credenciado de prestadores de serviços para oficinas, workshops e palestra; referentes à IN 155/2023– FCP; FISCAL TITULAR, o (a) servidor (a) MARCKSON DAVI DE MORAES LISBOA, Matrícula nº: 57200991; Cargo: ASSISTENTE CULTURAL - ILUMINAÇÃO CÊNICA; SETOR: DART/Casa das Artes; e como FISCAL SUBSTITUTO, o (a) servidor (a) YSMAILLE FERREIRA DE OLIVEIRA, matrícula nº 57204978/2; Cargo: TÉCNICO EM GESTÃO CULTURAL-TEATRO; SETOR: DART/Casa das Artes.
REGISTRE-SE, PUBLIQUE-SE E CUMPRA-SE
THIAGO FARIAS MIRANDA
Presidente da Fundação Cultural do Estado do Pará- FCP

Protocolo: 930789

PORTARIA Nº 364 DE 26 ABRIL DE 2023
O Presidente da Fundação Cultural do Estado Pará, usando das atribuições que lhe são conferidas pelo Decreto nº 4.437, de 20 de agosto de 1986, nos termos da Lei nº 5.322, de 26 de junho de 1986, pelo Decreto Estadual, publicados no DOE nº 32.798 de 01 de janeiro de 2015 e no DOE n° 33.111 de 19 de abril de 2016, e ainda Decreto Governamental publicado no DOE nº 35.286, de 10 de fevereiro de 2023.
CONSIDERANDO a Lei 8.666/93, sobre o acompanhamento e fiscalização de contratos, convênios e parcerias, e ainda de acordo com o PAE nº 2023/455860
RESOLVE DESIGNAR, para as funções de Fiscais da "OFICINA DE SERIGRAFIA", nos moldes do Nº 001/2023 e o Edital 001/2023-FCP, referente à IN 181/2023 – FCP; FISCAL TITULAR, o (a) servidor (a) ANA LÚCIA DA LUZ DIAS; Matrícula nº: 5713390-2; Cargo: Téc Em Gestão Cultural; e como FISCAL SUBSTITUTO, o (a) servidor (a) ANDREI MIRALHA PADILHA DUARTE; Matrícula nº: 54186059; Cargo: Téc Em Gestão Cultural.
REGISTRE-SE, PUBLIQUE-SE E CUMPRA-SE
THIAGO FARIAS MIRANDA
Presidente da Fundação Cultural do Estado do Pará- FCP

Protocolo: 930801

PORTARIA Nº 366 DE 26 ABRIL DE 2023
O Presidente da Fundação Cultural do Estado Pará, usando das atribuições que lhe são conferidas pelo Decreto nº 4.437, de 20 de agosto de 1986, nos termos da Lei nº 5.322, de 26 de junho de 1986, pelo Decreto Estadual, publicados no DOE nº 32.798 de 01 de janeiro de 2015 e no DOE n° 33.111 de 19 de abril de 2016, e ainda Decreto Governamental publicado no DOE nº 35.286, de 10 de fevereiro de 2023.
CONSIDERANDO a Lei 8.666/93, sobre o acompanhamento e fiscalização de contratos, convênios e parcerias, e ainda de acordo com o PAE nº 2023/443540
RESOLVE DESIGNAR, para as funções de Fiscais da "OFICINA DE ESCULTURA DE BONECAS EM PAPEL", nos moldes do Nº 001/2023 e o Edital 001/2023-FCP, referente à IN 180/2023– FCP; FISCAL TITULAR, o (a) servidor (a) SHEILA CRISTINA NUNES TRINDADE, matrícula nº: 5899772; Cargo: Téc. Em Gestão Cultural; e como FISCAL SUBSTITUTO, o (a) servidor (a) LUIZA HELENA NEVES RIBEIRO; Matrícula nº: 5899768; Cargo: Téc Em Gestão Cultural.
REGISTRE-SE, PUBLIQUE-SE E CUMPRA-SE
THIAGO FARIAS MIRANDA
Presidente da Fundação Cultural do Estado do Pará- FCP

Protocolo: 930810

PORTARIA Nº 360 DE 26 ABRIL DE 2023
O Presidente da Fundação Cultural do Estado Pará, usando das atribuições que lhe são conferidas
pelo Decreto nº 4.437, de 20 de agosto de 1986, nos termos da Lei nº 5.322, de 26 de junho de 1986,
pelo Decreto Estadual, publicados no DOE nº 32.798 de 01 de janeiro de 2015 e no DOE n° 33.111 de
19 de abril de 2016, e ainda Decreto Governamental publicado no DOE nº 35.286, de 10 de fevereiro de 2023.
CONSIDERANDO a Lei 8.666/93, sobre o acompanhamento e fiscalização de contratos, convênios e
parcerias, e ainda de acordo com o PAE nº 2023/452580.
RESOLVE DESIGNAR, para as funções de Fiscais da atividade da "Oficina de LIBRAS BÁSICO" em
atendimento à programação de oficinas desta Coordenadoria de Oficinas Culturais – COC, em
conformidade com a Instrução Normativa Nº 001/2023 e o Edital 001/2023-FCP - FISCAL TITULAR, o
(a) servidor (a) LILLIANE LEAL GARCIA; Matrícula nº: 80845224; Cargo: TÉC. GESTÃO CULTURAL; e
como FISCAL SUBSTITUTO, o (a) servidor (a) LANNA ROBERTA CARDOSO PINHEIRO ; matrícula nº
57192960; Cargo: TÉC. GESTÃO CULTURAL.
REGISTRE-SE, PUBLIQUE-SE E CUMPRA-SE
THIAGO FARIAS MIRANDA
Presidente da Fundação Cultural do Estado do Pará- FCP

Protocolo: 930727

PORTARIA Nº 361 DE 26 ABRIL DE 2023
O Presidente da Fundação Cultural do Estado Pará, usando das atribuições que lhe são conferidas
pelo Decreto nº 4.437, de 20 de agosto de 1986, nos termos da Lei nº 5.322, de 26 de junho de 1986,
pelo Decreto Estadual, publicados no DOE nº 32.798 de 01 de janeiro de 2015 e no DOE n° 33.111 de
19 de abril de 2016, e ainda Decreto Governamental publicado no DOE nº 35.286, de 10 de fevereiro de 2023.
CONSIDERANDO a Lei 8.666/93, sobre o acompanhamento e fiscalização de contratos, convênios e
parcerias, e ainda de acordo com o PAE nº 2023/453214.
RESOLVE DESIGNAR, para as funções de Fiscais da atividade da "Oficina de Libras introdução" em atendimento à programação de oficinas desta Coordenadoria de Oficinas Culturais – COC, em conformidade com a Instrução Normativa Nº 001/2023 e o Edital 001/2023-FCP - FISCAL TITULAR, o (a) servidor (a) RAIMUNDO WILSON TAVARES DE MORAES; Matrícula nº: 3083284; Cargo: TÉC. GESTÃO CULTURAL; e como FISCAL SUBSTITUTO, o (a) servidor (a) ELAINE FERREIRA DE OLIVEIRA; matrícula nº 2015900; Cargo: TÉC. GESTÃO CULTURAL.
REGISTRE-SE, PUBLIQUE-SE E CUMPRA-SE
THIAGO FARIAS MIRANDA
Presidente da Fundação Cultural do Estado do Pará- FCP

Protocolo: 930739

PORTARIA Nº 362 DE 26 ABRIL DE 2023
O Presidente da Fundação Cultural do Estado Pará, usando das atribuições que lhe são conferidas pelo Decreto nº 4.437, de 20 de agosto de 1986, nos termos da Lei nº 5.322, de 26 de junho de 1986, pelo Decreto Estadual,

publicados no DOE nº 32.798 de 01 de janeiro de 2015 e no DOE n° 33.111 de 19 de abril de 2016, e ainda Decreto Governamental publicado no DOE nº 35.286, de 10 de fevereiro de 2023.
CONSIDERANDO a Lei 8.666/93, sobre o acompanhamento e fiscalização de contratos, convênios e parcerias, e ainda de acordo com o PAE nº 2023/449489.
RESOLVE DESIGNAR, para as funções de Fiscais da atividade da "OFICINA: INICIAÇÃO À PINTURA" em atendimento à programação de oficinas desta Coordenadoria de Oficinas Culturais – COC, em conformidade com a Instrução Normativa Nº 001/2023 e o Edital 001/2023-FCP; referentes à IN 184/2023– FCP - FISCAL TITULAR, o (a) servidor (a) JOSÉ TADEU DE BRITO NUNES; Matrícula nº: 5417511; Cargo: TÉC. GESTÃO CULTURAL; e como FISCAL SUBSTITUTO, o (a) servidor (a) CLÁUDIA ARAÚJO RÊGO BARROS; matrícula nº 54180873-2; Cargo: TÉC. GESTÃO CULTURAL.
REGISTRE-SE, PUBLIQUE-SE E CUMPRA-SE
THIAGO FARIAS MIRANDA
Presidente da Fundação Cultural do Estado do Pará- FCP

Protocolo: 930754

PORTARIA Nº 369 DE 26 ABRIL DE 2023
O Presidente da Fundação Cultural do Estado Pará, usando das atribuições que lhe são conferidas pelo Decreto nº 4.437, de 20 de agosto de 1986, nos termos da Lei nº 5.322, de 26 de junho de 1986, pelo Decreto Estadual, publicados no DOE nº 32.798 de 01 de janeiro de 2015 e no DOE n° 33.111 de 19 de abril de 2016, e ainda Decreto Governamental publicado no DOE nº 35.286, de 10 de fevereiro de 2023.
CONSIDERANDO a Lei 8.666/93, sobre o acompanhamento e fiscalização de contratos, convênios e parcerias, e ainda de acordo com o PAE nº 2023/448514.
RESOLVE DESIGNAR, para as funções de Fiscais da atividade da "OFICINA DE INICIAÇÃO AO DESENHO" em atendimento à programação de oficinas desta Coordenadoria de Oficinas Culturais – COC, em conformidade com a Instrução Normativa Nº 001/2023 e o Edital 001/2023-FCP, referente à IN 179/2023– FCP; FISCAL TITULAR, o(a) servidor(a) ANA LÚCIA DA LUZ DIAS, Matrícula nº: 5713390; Cargo: Téc. Gestão Cultural; e como FISCAL SUBSTITUTO, o(a) servidor(a) ANA CARLA MORAES DA SILVA; Matrícula nº: 5786169; Cargo: Química Industrial.
REGISTRE-SE, PUBLIQUE-SE E CUMPRA-SE
THIAGO FARIAS MIRANDA
Presidente da Fundação Cultural do Estado do Pará- FCP

Protocolo: 930837

PORTARIA Nº 367 DE 26 ABRIL DE 2023
O Presidente da Fundação Cultural do Estado Pará, usando das atribuições que lhe são conferidas pelo Decreto nº 4.437, de 20 de agosto de 1986, nos termos da Lei nº 5.322, de 26 de junho de 1986, pelo Decreto Estadual, publicados no DOE nº 32.798 de 01 de janeiro de 2015 e no DOE n° 33.111 de 19 de abril de 2016, e ainda Decreto Governamental publicado no DOE nº 35.286, de 10 de fevereiro de 2023.
CONSIDERANDO a Lei 8.666/93, sobre o acompanhamento e fiscalização de contratos, convênios e parcerias, e ainda de acordo com o PAE nº 2023/456939.
RESOLVE DESIGNAR, para as funções de Fiscais da "OFICINA DE INICIAÇÃO À SERIGRAFIA", nos moldes do Edital Nº 001/2023 e o Edital 001/2023 – FCP, referente à IN 178/2023 – FCP; FISCAL TITULAR, o (a) servidor (a) JACKSONILSON DOS SANTOS CASTRO, matrícula nº: 80845930; Cargo: Téc. Em Gestão Cultural; e como FISCAL SUBSTITUTO, o(a) servidor(a) ANDREI MIRALHA PADILHA DUARTE; Matrícula nº: 54186059; Cargo: Téc Em Gestão Cultural.
REGISTRE-SE, PUBLIQUE-SE E CUMPRA-SE
THIAGO FARIAS MIRANDA
Presidente da Fundação Cultural do Estado do Pará- FCP

Protocolo: 930970

PORTARIA Nº 381 DE 27 ABRIL DE 2023
O Presidente da Fundação Cultural do Estado Pará, usando das atribuições que lhe são conferidas pelo Decreto nº 4.437, de 20 de agosto de 1986, nos termos da Lei nº 5.322, de 26 de junho de 1986, pelo Decreto Estadual, publicados no DOE nº 32.798 de 01 de janeiro de 2015 e no DOE n° 33.111 de 19 de abril de 2016, e ainda Decreto Governamental publicado no DOE nº 35.286, de 10 de fevereiro de 2023.
CONSIDERANDO a Lei 8.666/93, sobre o acompanhamento e fiscalização de contratos, convênios e parcerias, e ainda de acordo com o PAE nº 2023/465615.
RESOLVE DESIGNAR, para as funções de Fiscais da "OFICINA DE ILUSTRAÇÃO DIGITAL", referente IN-162/2023, em conformidade com a Instrução Normativa Nº 001/2023 e o Edital 001/2023-FCP; FISCAL TITULAR, o (a) servidor(a) ANDREI MIRALHA PADILHA DUARTE, Matrícula nº: 54186059; Cargo: Técnico Em Gestão Cultural; e como FISCAL SUBSTITUTO, o(a) servidor(a) CARLA CRISTINA BERGH EVANOVITCH DOS SANTOS, Matrícula nº 5899704; Cargo: Técnico Em Gestão Cultural.
REGISTRE-SE, PUBLIQUE-SE E CUMPRA-SE
THIAGO FARIAS MIRANDA
Presidente da Fundação Cultural do Estado do Pará- FCP

Protocolo: 930976

PORTARIA Nº 377 DE 27 ABRIL DE 2023
O Presidente da Fundação Cultural do Estado Pará, usando das atribuições que lhe são conferidas pelo Decreto nº 4.437, de 20 de agosto de 1986, nos termos da Lei nº 5.322, de 26 de junho de 1986, pelo Decreto Estadual, publicados no DOE nº 32.798 de 01 de janeiro de 2015 e no DOE n° 33.111 de 19 de abril de 2016, e ainda Decreto Governamental publicado no DOE nº 35.286, de 10 de fevereiro de 2023.
CONSIDERANDO a Lei 8.666/93, sobre o acompanhamento e fiscalização de contratos, convênios e parcerias, e ainda de acordo com o PAE nº 2023/464545.
RESOLVE DESIGNAR, para as funções de Fiscais da Oficina de " PINTURAS EM PAINÉIS" referente a IN-164/2023, em conformidade com o Edital nº 002/2022-FCP e da IN nº 001/2023- FCP - credenciado de prestadores de serviços para oficinas, workshops e palestras - FISCAL TITULAR, o (a) servidor (a) JAQUELINE CRISTINA SOUZA DA SILVA, Matrícula nº: 54185773/3; Cargo: Técnico em gestão cultural; e como FISCAL SUBSTITUTO, o (a) servidor (a) CLAUDIA REGO ARAÚJO BARROS, matrícula nº: 54180873/2; Cargo: Técnica em gestão cultural.
REGISTRE-SE, PUBLIQUE-SE E CUMPRA-SE
THIAGO FARIAS MIRANDA
Presidente da Fundação Cultural do Estado do Pará- FCP

Protocolo: 931256

PORTARIA Nº 376 DE 27 ABRIL DE 2023
O Presidente da Fundação Cultural do Estado Pará, usando das atribuições que lhe são conferidas pelo Decreto nº 4.437, de 20 de agosto de 1986, nos termos da Lei nº 5.322, de 26 de junho de 1986, pelo Decreto Estadual, publicados no DOE nº 32.798 de 01 de janeiro de 2015 e no DOE n° 33.111 de 19 de abril de 2016, e ainda Decreto Governamental publicado no DOE nº 35.286, de 10 de fevereiro de 2023.
CONSIDERANDO a Lei 8.666/93, sobre o acompanhamento e fiscalização de contratos, convênios e parcerias, e ainda de acordo com o PAE nº 2023/463975
RESOLVE DESIGNAR, para as funções de Fiscais da Oficina de "VIVÊNCIA DE CARIMBÓ" referente a IN-166/2023, nos moldes do Edital nº 001/2023-FCP e da IN nº 001/2023- FCP- credenciado de prestadores de serviços para oficinas, workshops e palestras - FISCAL TITULAR, o (a) servidor (a) IVA ROTHE NEVES, Matrícula nº: 5888125; Cargo: Técnico em gestão cultural; e como FISCAL SUBSTITUTO, o (a) servidor (a) MAURÍCIO GUIMARÃES PANZERA, matrícula nº: 8042951-1; Cargo: Assistente cultural.
REGISTRE-SE, PUBLIQUE-SE E CUMPRA-SE
THIAGO FARIAS MIRANDA
Presidente da Fundação Cultural do Estado do Pará- FCP

Protocolo: 931288

PORTARIA Nº 380 DE 27 ABRIL DE 2023
O Presidente da Fundação Cultural do Estado Pará, usando das atribuições que lhe são conferidas pelo Decreto nº 4.437, de 20 de agosto de 1986, nos termos da Lei nº 5.322, de 26 de junho de 1986, pelo Decreto Estadual, publicados no DOE nº 32.798 de 01 de janeiro de 2015 e no DOE n° 33.111 de 19 de abril de 2016, e ainda Decreto Governamental publicado no DOE nº 35.286, de 10 de fevereiro de 2023.
CONSIDERANDO a Lei 8.666/93, sobre o acompanhamento e fiscalização de contratos, convênios e parcerias, e ainda de acordo com o PAE nº 2023/445062
RESOLVE DESIGNAR, para as funções de Fiscais da "OFICINA DE BIJUTERIAS ARTESANAIS" referente a IN-170/2023, nos moldes do Edital nº 001/2023- FCP e IN nº 001/2023-FCP - FISCAL TITULAR, o (a) servidor (a) LUIZA HELENA NEVES RIBEIRO; Matrícula nº: 5899768; Cargo: TÉC EM GESTÃO CULTURAL; e como FISCAL SUBSTITUTO, o (a) servidor (a) SHEILA CRISTINA NUNES TRINDADE, matrícula nº: 5899772; Cargo: TÉC. EM GESTÃO CULTURAL.
REGISTRE-SE, PUBLIQUE-SE E CUMPRA-SE
THIAGO FARIAS MIRANDA
Presidente da Fundação Cultural do Estado do Pará- FCP

Protocolo: 931308

DESIGNAR FISCAL DE CONTRATO

PORTARIA Nº 373 DE 26 DE ABRIL DE 2023
O Presidente da Fundação Cultural do Estado Pará, usando das atribuições que lhe são conferidas pelo Decreto nº 4.437, de 20 de agosto de 1986, nos termos da Lei nº 5.322, de 26 de junho de 1986, pelo Decreto Estadual, publicados no DOE nº 32.798 de 01 de janeiro de 2015 e no DOE n° 33.111 de 19 de abril de 2016, e ainda Decreto Governamental publicado no DOE nº 35.286, de 10 de fevereiro de 2023.
CONSIDERANDO a Lei 8.666/93, sobre o acompanhamento e fiscalização de contratos, convênios e parcerias, e ainda de acordo com o PAE nº 2023/247133.
RESOLVE DESIGNAR, para as funções de Fiscais do PROJETO "FESTIVAL DE BANDAS REGIONAIS DE TUCURUÍ", referentes à IN 206/2023– FCP, FISCAL TITULAR, o (a) servidor (a): MARIA DE FATIMA LIMA BARROSO; e matrícula nº: 32026/1, Cargo: Agente Administrativo, Setor/Local de Trabalho: DIC; e SUBSTITUTO, o (a) servidor (a) MARCELO DOS SANTOS CARMO; e matrícula nº:5888124/1, Cargo: Técnico Gestão Cultural, Setor/Local de Trabalho: DIC
REGISTRE-SE, PUBLIQUE-SE E CUMPRA-SE
Belém, 26 de abril de 2023
THIAGO FARIAS MIRANDA
Presidente da Fundação Cultural do Estado do Pará– FCP

Protocolo: 930847

PORTARIA Nº 372 DE 26 DE ABRIL DE 2023
O Presidente da Fundação Cultural do Estado Pará, usando das atribuições que lhe são conferidas pelo Decreto nº 4.437, de 20 de agosto de 1986, nos termos da Lei nº 5.322, de 26 de junho de 1986, pelo Decreto Estadual, publicados no DOE nº 32.798 de 01 de janeiro de 2015 e no DOE n° 33.111 de 19 de abril de 2016, e ainda Decreto Governamental publicado no DOE nº 35.286, de 10 de fevereiro de 2023.
CONSIDERANDO a Lei 8.666/93, sobre o acompanhamento e fiscalização de contratos, convênios e parcerias, e ainda de acordo com o PAE nº 2023/247009.
RESOLVE DESIGNAR, para as funções de Fiscais do "ROCK PARÁ", referentes à IN 204/2023– FCP, FISCAL TITULAR, o (a) servidor (a): MARIA DE FATIMA LIMA BARROSO; e matrícula nº: 32026/1, Cargo: Agente Administrativo, Setor/Local de Trabalho: DIC; e SUBSTITUTO, o (a) servidor (a) MARCELO DOS SANTOS CARMO; e matrícula nº:5888124/1, Cargo: Técnico Gestão Cultural, Setor/Local de Trabalho: DIC
REGISTRE-SE, PUBLIQUE-SE E CUMPRA-SE
Belém, 26 de abril de 2023
THIAGO FARIAS MIRANDA
Presidente da Fundação Cultural do Estado do Pará– FCP

Protocolo: 930854

ERRATA

ERRATA*
ERRATA DA PUBLICAÇÃO DO RESULTADO INICIAL DA ETAPA DE HABILITAÇÃO DO EDITAL Nº 12/2022 PRÊMIO FCP DE INCENTIVO À ARTE E À CULTURA 2023, PUBLICADA NO DOE Nº 35.357, PÁGS. 54 a 58, de 11/04/2023 - PROTOCOLO 924480.
Considerando que foram identificados erros na digitação do resultado inicial da habilitação, faz-se necessário a publicação desta errata, conforme segue baixo.
EXCLUIR: BEATRIZ CRISTINA SILVA
DIOGO MARCUS DA SILVA RIBEIRO
GRUPO CULTURAL FRANCISCO OLIVEIRA
JOSÉ JACINTO DA COSTA KAHWAGE
J.Y SERVIÇOS DE PRODUÇÃO MUSICAL
OLIVAR NASCIMENTO PAES BARRETO
PONTO DE CULTURA PÁSSARO JUNINO ROUXINOL
INCLUIR: ILA NANAN MENDES FALCÃO
RAYHURY GEMAQUE DA SILVA
Está aberto para os candidatos acima excluídos o prazo editalício para a interposição de recursos nos dias 02 e 03/05/2023
Elanir Maria de Souza Machado
Diretora de Artes da FCP
***REPUBLICADO POR CONTER INCORREÇÕES**

Protocolo: 931210

RATIFICAÇÃO DE INEXIGIBILIDADE DE LICITAÇÃO

EXTRATO DE INEXIGIBILIDADE DE LICITAÇÃO Nº 204/2023
PAE: 2023/247009
Objeto: PROJETO "ROCK PARÁ" no qual os artistas: SAMBATUC, DJ FERNANDO, DJ CLEBER, VICTOR MEDEIROS, BANDA SHOW BIS, ALEXANDRE PAIVA E NILSINHO CALDAS, que se apresentarão no projeto "ROCK PARÁ", a ser realizado em 07/05/2023, no Município de Tucuruí/PA, no Clube Recreativo dos Antigos – ARA, localizado na rua B, Jardim Paraíso nº 36.
Fundamento Legal: Fundamenta-se no Art. 25, Inciso III da Lei Federal nº 8.666/93 e conforme o Parecer Jurídico nº 105/2023 – PROJUR/FCP.
Disponibilidade Orçamentária: Projeto Atividade : 8841 23 EMEN 00052; Fonte Recurso : 015.0000.0001 Elemento Despesa : 339039 Ação : 285480
Contratante: FUNDAÇÃO CULTURAL DO ESTADO DO PARÁ - FCP, inscrita no CNPJ 14.662.886/0001-43, Avenida Gentil Bittencourt, nº 650, bairro Nazaré, CEP 66.035-340, Belém/PA
Favorecidos: SUPER CORES EMPREENDIMENTOS, inscrita no CNPJ: 41.587.565/0001-02
Valor Total: R$ 100.000,00 (cem mil) reais.
Data: 26/04/2023
Ordenador: THIAGO FARIAS MIRANDA
TERMO DE RATIFICAÇÃO DE INEXIGIBILIDADE DE LICITAÇÃO Nº 204/2023
Nesta data, RATIFICO o Termo de Inexigibilidade de Licitação nº 204/2023, com fundamento no art. 26 da Lei 8.666/93, com suas posteriores modificações.
Data de Ratificação: 26/04/2023
Ordenador: THIAGO FARIAS MIRANDA

Protocolo: 930853

EXTRATO DE INEXIGIBILIDADE DE LICITAÇÃO Nº 206/2023
PAE: 2023/247133
Objeto: PROJETO "FESTIVAL DE BANDAS REGIONAIS DE TUCURUÍ", no qual os artistas: D SAMBA TUC, VICTOR MEDEIROS, DJ CLEBER, DJ FERNANDO, BANDA SHOW BIS, ALEXANDRE PAIVA E NILSINHO CALDAS, a ser realizado em 06/05/2023, no Município de Tucuruí/PA, no Clube Recreativo dos Antigos – ARA, localizado na rua B, Jardim Paraíso nº 36.
Fundamento Legal: Fundamenta-se no Art. 25, Inciso III da Lei Federal nº 8.666/93 e conforme o Parecer Jurídico nº 106/2023 – PROJUR/FCP.
Disponibilidade Orçamentária: Projeto Atividade : 8841 23 EMEN 00053; Fonte Recurso : 015.0000.0001 Elemento Despesa : 339039 Ação : 285480
Contratante: FUNDAÇÃO CULTURAL DO ESTADO DO PARÁ - FCP, inscrita no CNPJ 14.662.886/0001-43, Avenida Gentil Bittencourt, nº 650, bairro Nazaré, CEP 66.035-340, Belém/PA
Favorecidos: SUPER CORES EMPREENDIMENTOS, inscrita no CNPJ: 41.587.565/0001-02
Valor Total: R$ 100.000,00 (cem mil) reais.
Data: 26/04/2023
Ordenador: THIAGO FARIAS MIRANDA
TERMO DE RATIFICAÇÃO DE INEXIGIBILIDADE DE LICITAÇÃO Nº 206/2023
Nesta data, RATIFICO o Termo de Inexigibilidade de Licitação nº 206/2023, com fundamento no art. 26 da Lei 8.666/93, com suas posteriores modificações.
Data de Ratificação: 26/04/2023
Ordenador: THIAGO FARIAS MIRANDA

Protocolo: 930843

EXTRATO DE INEXIGIBILIDADE DE LICITAÇÃO Nº 179/2023
PAE: 2023/448514
Objeto: Contratação de Oficineiro, em atendimento à programação de oficinas desta Coordenadoria de Oficinas Culturais – COC, em conformidade com a Instrução Normativa Nº 001/2023 e o Edital 001/2023-FCP, para a execução da "OFICINA DE ESTAMPARIA COM SERIGRAFIA EM TECIDOS"
Fundamento Legal: Fundamenta-se no Art. 25, Inciso II, C/C Art. 13, ambos da Lei Federal nº 8.666/93 e conforme o Parecer Jurídico nº 198/2023 PROJUR/FCP
Dotação Orçamentária: Projeto Atividade: 8928 103.000.8928 C; Fonte Recurso: 01.500.0000.01; Elemento Despesa: 339036 339047; Ação: 283134.
Contratante: FUNDAÇÃO CULTURAL DO ESTADO DO PARÁ - FCP, inscrita no CNPJ 14.662.886/0001-43, Avenida Gentil Bittencourt, nº 650, bairro Nazaré, CEP 66.035-340, Belém/PA
Favorecido(a): Oficineiro(a) Sr(a) ALFREDO AUGUSTO PEREIRA DE ARAÚJO, inscrito no CPF: 449.659.232-00;
Valor total: R$ 3.150,00
Data: 26/04/2023
Ordenador: THIAGO FARIAS MIRANDA
TERMO DE RATIFICAÇÃO DE INEXIGIBILIDADE DE LICITAÇÃO Nº 179/2023
Nesta data, RATIFICO o Termo de Inexigibilidade de Licitação nº 179/2023, com fundamento Art. 25, Inciso III da Lei Federal nº 8.666/93, com suas posteriores modificações.
Data de Ratificação: 26/04/2023
Ordenador: THIAGO FARIAS MIRANDA

Protocolo: 930834

EXTRATO DE INEXIGIBILIDADE DE LICITAÇÃO Nº 184/2023
PAE: 2023/449489
Objeto: Contratação de Oficineiro para a execução da OFICINA DE INICIAÇÃO À PINTURA, em atendimento à programação de oficinas desta Coordenadoria de Oficinas Culturais – COC, em conformidade com a Instrução Normativa Nº 001/2023 e o Edital 001/2023-FCP - Credenciamento de Prestadores de Serviços para Oficinas, Workshops e Palestras.
Fundamento Legal: Fundamenta-se no Art. 25, Inciso II, C/C Art. 13, ambos da Lei Federal nº 8.666/93 e conforme o Parecer Jurídico nº 182/2023 PROJUR/FCP
Dotação Orçamentária: Projeto Atividade: 8928 103.000.8928 C; Fonte Recurso: 01.500.0000.01; Elemento Despesa: 339036 339047; Ação: 283134.
Contratante: FUNDAÇÃO CULTURAL DO ESTADO DO PARÁ - FCP, inscrita no CNPJ 14.662.886/0001-43, Avenida Gentil Bittencourt, nº 650, bairro Nazaré, CEP 66.035-340, Belém/PA
Favorecido(a): Oficineiro(a) Sr(a) BRENO RAPHAEL CORDEIRO AMADOR, inscrito no CPF: 015.896.742-94;
Valor total: R$ 2.100,00
Data: 26/04/2023
Ordenador: THIAGO FARIAS MIRANDA
TERMO DE RATIFICAÇÃO DE INEXIGIBILIDADE DE LICITAÇÃO Nº 184/2023
Nesta data, RATIFICO o Termo de Inexigibilidade de Licitação nº 184/2023, com fundamento Art. 25, Inciso III da Lei Federal nº 8.666/93, com suas posteriores modificações.
Data de Ratificação: 26/04/2023
Ordenador: THIAGO FARIAS MIRANDA

Protocolo: 930752

EXTRATO DE INEXIGIBILIDADE DE LICITAÇÃO Nº 183/2023
PAE: 2023/453214
Objeto: Contratação de Oficineiro para a execução da OFICINA DE LIBRAS INTRODUÇÃO, em atendimento à programação de oficinas desta Coordenadoria de Oficinas Culturais – COC, em conformidade com a Instrução Normativa Nº 001/2023 e o Edital 001/2023-FCP - Credenciamento de Prestadores de Serviços para Oficinas, Workshops e Palestras.
Fundamento Legal: Fundamenta-se no Art. 25, Inciso II, C/C Art. 13, ambos da Lei Federal nº 8.666/93 e conforme o Parecer Jurídico nº 181/2023 PROJUR/FCP
Dotação Orçamentária: Projeto Atividade: 8928 103.000.8928 C; Fonte Recurso: 01.500.0000.01; Elemento Despesa: 339036 339047; Ação: 283134.
Contratante: FUNDAÇÃO CULTURAL DO ESTADO DO PARÁ - FCP, inscrita no CNPJ 14.662.886/0001-43, Avenida Gentil Bittencourt, nº 650, bairro Nazaré, CEP 66.035-340, Belém/PA
Favorecido(a): Oficineiro(a) Sr(a) ANA RUTE BRAGA FERNANDES, inscrito no CPF: 186.530.062.49;
Valor total: R$ 2.100,00.
Data: 26/04/2023
Ordenador: THIAGO FARIAS MIRANDA
TERMO DE RATIFICAÇÃO DE INEXIGIBILIDADE DE LICITAÇÃO Nº 183/2023
Nesta data, RATIFICO o Termo de Inexigibilidade de Licitação nº 183/2023, com fundamento Art. 25, Inciso III da Lei Federal nº 8.666/93, com suas posteriores modificações.
Data de Ratificação: 26/04/2023
Ordenador: THIAGO FARIAS MIRANDA

Protocolo: 930737

EXTRATO DE INEXIGIBILIDADE DE LICITAÇÃO Nº 186/2023
PAE: 2023/452580
Objeto: Contratação de Oficineiro para a execução da OFICINA DE LIBRAS BÁSICO, em atendimento à programação de oficinas desta Coordenadoria de Oficinas Culturais – COC, em conformidade com a Instrução Normativa Nº 001/2023 e o Edital 001/2023-FCP - Credenciamento de Prestadores de Serviços para Oficinas, Workshops e Palestras.
Fundamento Legal: Fundamenta-se no Art. 25, Inciso II, C/C Art. 13, ambos da Lei Federal nº 8.666/93 e conforme o Parecer Jurídico nº 180/2023 PROJUR/FCP
Dotação Orçamentária: Projeto Atividade: 8928 103.000.8928 C; Fonte Recurso: 01.500.0000.01; Elemento Despesa: 339036 339047; Ação: 283134.
Contratante: FUNDAÇÃO CULTURAL DO ESTADO DO PARÁ - FCP, inscrita no CNPJ 14.662.886/0001-43, Avenida Gentil Bittencourt, nº 650, bairro Nazaré, CEP 66.035-340, Belém/PA
Favorecido (a): Oficineiro (a) Sr (a) ROSALINA LIMA DE SILVA, inscrito no CPF: 660.475.282-87,e Sr(a) GLAYSEANNE DA SILVA CARVALHO, inscrito no CPF: 965.460.262-87;
Valor total: R$ 3.150,00 (três mil cento e cinquenta reais)
Data: 26/04/2023
Ordenador: THIAGO FARIAS MIRANDA
TERMO DE RATIFICAÇÃO DE INEXIGIBILIDADE DE LICITAÇÃO Nº 186/2023
Nesta data, RATIFICO o Termo de Inexigibilidade de Licitação nº 186/2023, com fundamento Art. 25, Inciso III da Lei Federal nº 8.666/93, com suas posteriores modificações.
Data de Ratificação: 26/04/2023
Ordenador: THIAGO FARIAS MIRANDA

Protocolo: 930724

EXTRATO DE INEXIGIBILIDADE DE LICITAÇÃO Nº 180/2023
PAE: 2023/443540
Objeto: Contratação de oficineiro, credenciado por meio do o Nº 001/2023 e o Edital 001/2023-FCP para executar a "OFICINA DE ESCULTURA DE BONECAS EM PAPEL".
Fundamento Legal: Fundamenta-se no Art. 25, Inciso II, C/C Art. 13, ambos da Lei Federal nº 8.666/93 e conforme o Parecer Jurídico nº 196/2023 PROJUR/FCP
Dotação Orçamentária: Projeto Atividade: 8928 103.000.8928 C; Fonte Recurso: 01.500.0000.01; Elemento Despesa: 339036 339047; Ação: 283134;
Contratante: FUNDAÇÃO CULTURAL DO ESTADO DO PARÁ - FCP, inscrita no CNPJ 14.662.886/0001-43, Avenida Gentil Bittencourt, nº 650, bairro Nazaré, CEP 66.035-340, Belém/PA
Favorecido (a): Oficineiro (a) Sr(a) MÁRCIA MARIA PINTO DE ALMEIDA, inscrito no CPF: 189.693.132-49
Valor Total: R$ 2.100,00
Data: 26/04/2023
Ordenador: THIAGO FARIAS MIRANDA
TERMO DE RATIFICAÇÃO DE INEXIGIBILIDADE DE LICITAÇÃO Nº 180/2023
Nesta data, RATIFICO o Termo de Inexigibilidade de Licitação nº 180/2023, com fundamento Art. 25, Inciso III da Lei Federal nº 8.666/93, com suas posteriores modificações.
Data de Ratificação: 26/04/2023
Ordenador: THIAGO FARIAS MIRANDA

Protocolo: 930809

EXTRATO DE INEXIGIBILIDADE DE LICITAÇÃO Nº 181/2023
PAE: 2023/455860
Objeto: Contratação de oficineiro, credenciado por meio do o Nº 001/2023 e o Edital 001/2023-FCPpara executar a "Oficina de Serigrafia".
Fundamento Legal: Fundamenta-se no Art. 25, Inciso II, C/C Art. 13, ambos da Lei Federal nº 8.666/93 e conforme o Parecer Jurídico nº 195/2023PROJUR/FCP
Dotação Orçamentária: Projeto Atividade: 8928 103.000.8928 C; Fonte Recurso: 01.500.0000.01; Elemento Despesa: 339036 339047; Ação: 283134;
Contratante: FUNDAÇÃO CULTURAL DO ESTADO DO PARÁ - FCP, inscrita no CNPJ 14.662.886/0001-43, Avenida Gentil Bittencourt, nº 650, bairro Nazaré, CEP 66.035-340, Belém/PA
Favorecido(a): Oficineiro(a) Sr(a) JOSÉ FRANCISCO TEIXEIRA, inscrito no CPF: 608.814.292-87
Valor Total: R$ 4.760,00
Data: 26/04/2023
Ordenador: THIAGO FARIAS MIRANDA
TERMO DE RATIFICAÇÃO DE INEXIGIBILIDADE DE LICITAÇÃO Nº 181/2023
Nesta data, RATIFICO o Termo de Inexigibilidade de Licitação nº 181/2023, com fundamento Art. 25, Inciso III da Lei Federal nº 8.666/93, com suas posteriores modificações.
Data de Ratificação: 26/04/2023
Ordenador: THIAGO FARIAS MIRANDA

Protocolo: 930800

EXTRATO DE INEXIGIBILIDADE DE LICITAÇÃO Nº 155/2023
PAE: 2023/463794
Objeto: Contratação de Oficineiro para a execução da atividade Ciclo de Palestras: Desmontando Cenas com a palestra "ESPETÁCULO SÓ UM", em conformidade com o Edital 0001/2023 - FCP - e IN nº 001/2023-FCP credenciado de prestadores de serviços para oficinas, workshops e palestras.
Fundamento Legal: Fundamenta-se no Art. 25, Inciso II, C/C Art. 13, ambos da Lei Federal nº 8.666/93 e conforme o Parecer Jurídico nº 185/2023 PROJUR/FCP
Dotação Orçamentária: Projeto Atividade: 8928 103.000.8928 C; Fonte Recurso: 01.500.0000.01; Elemento Despesa: 339036 339047; Ação: 283954.
Contratante: FUNDAÇÃO CULTURAL DO ESTADO DO PARÁ - FCP, inscrita no CNPJ 14.662.886/0001-43, Avenida Gentil Bittencourt, nº 650, bairro Nazaré, CEP 66.035-340, Belém/PA
Favorecido (a): Oficineiro (a) Sr (a) WALDETE BRITO SILVA DE FREITAS, inscrito no CPF nº: 148.323.802-49
Valor Total: R$ 1.800,00
Data: 26/04/2023
Ordenador: THIAGO FARIAS MIRANDA
TERMO DE RATIFICAÇÃO DE INEXIGIBILIDADE DE LICITAÇÃO Nº 155/2023
Nesta data, RATIFICO o Termo de Inexigibilidade de Licitação nº 155/2023, com fundamento Art. 25, Inciso III da Lei Federal nº 8.666/93, com suas posteriores modificações.
Data de Ratificação: 26/04/2023
Ordenador: THIAGO FARIAS MIRANDA

Protocolo: 930787

EXTRATO DE INEXIGIBILIDADE DE LICITAÇÃO Nº 159/2023
PAE: 2023/463874
Objeto: Contratação de Oficineiro para a execução da atividade Ciclo de Palestras: Desmontando Cenas com a palestra "ESPETÁCULO DE UM HOMEM SÓ", em conformidade com a Instrução Normativa Nº 001/2023 e o Edital 001/2023-FCP - Credenciamento de Prestadores de Serviços para Oficinas, Workshops e Palestra
Fundamento Legal: Fundamenta-se no Art. 25, Inciso II, C/C Art. 13, ambos da Lei Federal nº 8.666/93 e conforme o Parecer Jurídico nº 184/2023 PROJUR/FCP
Dotação Orçamentária: Projeto Atividade: 8928 103.000.8928 C; Fonte Recurso: 01.500.0000.01; Elemento Despesa: 339039; Ação: 283954.
Contratante: FUNDAÇÃO CULTURAL DO ESTADO DO PARÁ - FCP, inscrita no CNPJ 14.662.886/0001-43, Avenida Gentil Bittencourt, nº 650, bairro Nazaré, CEP 66.035-340, Belém/PA
Favorecido(a): Oficineiro(a) Sr(a) YURE LEE ALMEIDA MARTINS, inscrito no CNPJ: 27.742.889/0001-39
Valor Total: R$ 1.800,00
Data: 26/04/2023
Ordenador: THIAGO FARIAS MIRANDA
TERMO DE RATIFICAÇÃO DE INEXIGIBILIDADE DE LICITAÇÃO Nº 159/2023
Nesta data, RATIFICO o Termo de Inexigibilidade de Licitação nº 159/2023, com fundamento Art. 25, Inciso III da Lei Federal nº 8.666/93, com suas posteriores modificações.
Data de Ratificação: 26/04/2023
Ordenador: THIAGO FARIAS MIRANDA

Protocolo: 930778

EXTRATO DE INEXIGIBILIDADE DE LICITAÇÃO Nº 185/2023
PAE: 2023/465814
Objeto: Contratação de oficineiro, credenciado por meio do Edital nº 002/2022-FCP e da IN nº 001/2023-FCP - Credenciamento de Prestadores de Serviços para Oficinas, Workshops e Palestras para executar a "OFICINA DE MARMORIZAÇÃO"
Fundamento Legal: Fundamenta-se no Art. 25, Inciso II, C/C Art. 13, ambos da Lei Federal nº 8.666/93 e conforme o Parecer Jurídico nº 183/2023 PROJUR/FCP
Dotação Orçamentária: Projeto Atividade: 8928 103.000.8928 C; Fonte Recurso: 01.500.0000.01; Elemento Despesa: 339036 339047; Ação: 283134;
Contratante: FUNDAÇÃO CULTURAL DO ESTADO DO PARÁ - FCP, inscrita no CNPJ 14.662.886/0001-43, Avenida Gentil Bittencourt, nº 650, bairro Nazaré, CEP 66.035-340, Belém/PA
Favorecido (a): Oficineiro(a) Sr(a) JENNEPHER DA SILVA PANTOJA, inscrito no CPF: 893.926.632-34
Valor Total: R$ 3.150,00
Data: 26/04/2023
Ordenador: THIAGO FARIAS MIRANDA
TERMO DE RATIFICAÇÃO DE INEXIGIBILIDADE DE LICITAÇÃO Nº 185/2023
Nesta data, RATIFICO o Termo de Inexigibilidade de Licitação nº 185/2023, com fundamento Art. 25, Inciso III da Lei Federal nº 8.666/93, com suas posteriores modificações.
Data de Ratificação: 26/04/2023
Ordenador: THIAGO FARIAS MIRANDA

Protocolo: 930769

EXTRATO DE INEXIGIBILIDADE DE LICITAÇÃO Nº 178/2023
PAE: 2023/456939
Objeto: Contratação de oficineiro, credenciado por meio do o Nº 001/2023 e o Edital 001/2023-FCP para executar a "OFICINA: INICIAÇÃO À SERIGRAFIA".
Fundamento Legal: Fundamenta-se no Art. 25, Inciso II, C/C Art. 13, ambos da Lei Federal nº 8.666/93 e conforme o Parecer Jurídico nº 197/2023 PROJUR/FCP
Dotação Orçamentária: Projeto Atividade: 8928 103.000.8928 C; Fonte Recurso: 01.500.0000.01; Elemento Despesa: 339036 339047; Ação: 283134;
Contratante: FUNDAÇÃO CULTURAL DO ESTADO DO PARÁ - FCP, inscrita no CNPJ 14.662.886/0001-43, Avenida Gentil Bittencourt, nº 650, bairro Nazaré, CEP 66.035-340, Belém/PA
Favorecido(a): Oficineiro(a) Sr(a) MOISÉS GONÇALVES PINHEIRO, inscrito no CPF: 117.257.612-20
Valor Total: R$ 2.100,00
Data: 26/04/2023
Ordenador: THIAGO FARIAS MIRANDA
TERMO DE RATIFICAÇÃO DE INEXIGIBILIDADE DE LICITAÇÃO Nº 178/2023
Nesta data, RATIFICO o Termo de Inexigibilidade de Licitação nº 178/2023, com fundamento Art. 25, Inciso III da Lei Federal nº 8.666/93, com suas posteriores modificações.
Data de Ratificação: 26/04/2023
Ordenador: THIAGO FARIAS MIRANDA

Protocolo: 930969

EXTRATO DE INEXIGIBILIDADE DE LICITAÇÃO Nº 162/2023
PAE: 2023/465615
Objeto: Contratação de Oficineiro, credenciado por meio do Edital nº 001/2023- FCP e IN nº 001/2023-FCP, para a execução da atividade "OFICINA DE ILUSTRAÇÃO DIGITAL"
Fundamento Legal: Fundamenta-se no Art. 25, Inciso II, C/C Art. 13, ambos da Lei Federal nº 8.666/93 e conforme o Parecer Jurídico nº 193/2023 PROJUR/FCP
Dotação Orçamentária: Projeto Atividade: 8928 103.000.8928 C; Fonte Recurso: 01.500.0000.01; Elemento Despesa: 339036 339047; Ação: 283134.
Contratante: FUNDAÇÃO CULTURAL DO ESTADO DO PARÁ - FCP, inscrita no CNPJ 14.662.886/0001-43, Avenida Gentil Bittencourt, nº 650, bairro Nazaré, CEP 66.035-340, Belém/PA
Favorecido (a): Oficineiro (a) Sr (a) KEOMA CALANDRINI DE AZEVEDO MATHEUS, inscrito no CPF: 960.297.142-87
Valor Total: R$ 2.100,00
Data: 27/04/2023
Ordenador: THIAGO FARIAS MIRANDA
TERMO DE RATIFICAÇÃO DE INEXIGIBILIDADE DE LICITAÇÃO Nº 162/2023
Nesta data, RATIFICO o Termo de Inexigibilidade de Licitação nº 162/2023, com fundamento Art. 25, Inciso III da Lei Federal nº 8.666/93, com suas posteriores modificações.
Data de Ratificação: 27/04/2023
Ordenador: THIAGO FARIAS MIRANDA

Protocolo: 930974

EXTRATO DE INEXIGIBILIDADE DE LICITAÇÃO Nº 170/2023
PAE: 2023/445062
Objeto: Contratação de oficineiro, credenciado por meio do Edital nº 001/2023- FCP e IN nº 001/2023-FCP - para executar a Oficina de "OFICINA DE BIJUTERIAS ARTESANAIS".
Fundamento Legal: Fundamenta-se no Art. 25, Inciso II, C/C Art. 13, ambos da Lei Federal nº 8.666/93 e conforme o Parecer Jurídico nº 179/2023 PROJUR/FCP
Dotação Orçamentária: Projeto Atividade : 8928 103.000.8928 C Fonte Recurso : 01.500.0000.01 Elemento Despesa : 339039 Ação : 283134

Contratante: FUNDAÇÃO CULTURAL DO ESTADO DO PARÁ - FCP, inscrita no CNPJ 14.662.886/0001-43, Avenida Gentil Bittencourt, nº 650, bairro Nazaré, CEP 66.035-340, Belém/PA
Favorecido (a): Oficineiro (a) Sr (a) MARIA DO SOCORRO OLIVEIRA CASTRO, inscrito no CNPJ: 14.107.735/0001-23
Valor Total: R$ 2.100,00 (dois mil e cem reais).
Data: 27/04/2023
Ordenador: THIAGO FARIAS MIRANDA
TERMO DE RATIFICAÇÃO DE INEXIGIBILIDADE DE LICITAÇÃO Nº 170/2023
Nesta data, RATIFICO o Termo de Inexigibilidade de Licitação nº 170/2023, com fundamento Art. 25, Inciso III da Lei Federal nº 8.666/93, com suas posteriores modificações.
Data de Ratificação: 27/04/2023
Ordenador: THIAGO FARIAS MIRANDA

Protocolo: 931310

EXTRATO DE INEXIGIBILIDADE DE LICITAÇÃO Nº 166/2023
PAE: 2023/463975
Objeto: Contratação de oficineiro, credenciado por meio do Edital nº 002/2022-FCP e da IN nº 001/2023- FCP para executar a Oficina de "VIVÊNCIA DE CARIMBÓ".
Fundamento Legal: Fundamenta-se no Art. 25, Inciso II, C/C Art. 13, ambos da Lei Federal nº 8.666/93 e conforme o Parecer Jurídico nº 187/2023 PROJUR/FCP
Dotação Orçamentária: Projeto Atividade: 8928 103.000.8928 C Fonte Recurso: 01.500.0000.01 Elemento Despesa : 339036 339047 Ação : 283134
Contratante: FUNDAÇÃO CULTURAL DO ESTADO DO PARÁ - FCP, inscrita no CNPJ 14.662.886/0001-43, Avenida Gentil Bittencourt, nº 650, bairro Nazaré, CEP 66.035-340, Belém/PA
Favorecido (a): Oficineiro (a) Sr (a) LUIZ ANTÔNIO DE ALBUQUERQUE LINS FILHO, inscrito no CPF: 452.361.602-78
Valor Total: R$ 2.100,00 (dois mil e cem reais).
Data: 27/04/2023
Ordenor: THIAGO FARIAS MIRANDA
TERMO DE RATIFICAÇÃO DE INEXIGIBILIDADE DE LICITAÇÃO Nº 166/2023
Nesta data, RATIFICO o Termo de Inexigibilidade de Licitação nº 166/2023, com fundamento Art. 25, Inciso III da Lei Federal nº 8.666/93, com suas posteriores modificações.
Data de Ratificação: 27/04/2023
Ordenador: THIAGO FARIAS MIRANDA

Protocolo: 931295

EXTRATO DE INEXIGIBILIDADE DE LICITAÇÃO Nº 164/2023
PAE: 2023/464545
Objeto: Contratação de Oficineiro para a execução da Oficina de "PINTURAS EM PAINÉIS" em conformidade com o Edital nº 002/2022-FCP e da IN nº 001/2023-FCP - credenciado de prestadores de serviços para oficinas, workshops e palestras
Fundamento Legal: Fundamenta-se no Art. 25, Inciso II, C/C Art. 13, ambos da Lei Federal nº 8.666/93 e conforme o Parecer Jurídico nº 188/2023 PROJUR/FCP
Dotação Orçamentária: Projeto Atividade: 8928 103.000.8928 C; Fonte Recurso: 01.500.0000.01; Elemento Despesa: 339036 339047; Ação: 283134.
Contratante: FUNDAÇÃO CULTURAL DO ESTADO DO PARÁ - FCP, inscrita no CNPJ 14.662.886/0001-43, Avenida Gentil Bittencourt, nº 650, bairro Nazaré, CEP 66.035-340, Belém/PA
Favorecido (a): Oficineiro (a) Sr (a) ANDERSON JOSÉ FAVACHO DOS SANTOS, inscrito no CPF nº: 959.802.962-04
Valor Total: R$ 2.100,00 (dois mil e cem reais).
Data: 27/04/2023
Ordenador: THIAGO FARIAS MIRANDA
TERMO DE RATIFICAÇÃO DE INEXIGIBILIDADE DE LICITAÇÃO Nº 164/2023
Nesta data, RATIFICO o Termo de Inexigibilidade de Licitação nº 164/2023, com fundamento Art. 25, Inciso III da Lei Federal nº 8.666/93, com suas posteriores modificações.
Data de Ratificação: 27/04/2023
Ordenador: THIAGO FARIAS MIRANDA

Protocolo: 931272

DIÁRIA

PORTARIA Nº 385 - CGP/ FCP DE 27 DE ABRIL DE 2023.
O Presidente da Fundação Cultural do Estado do Pará, no uso de suas atribuições legais pelo Decreto nº 4.437, de 20 de agosto de 1986, DOE de 22/08/1986, nos termos da Lei nº 5.322, de 26 de junho de 1986, alterada pela Lei nº 6.576, de 03 de setembro de 2003, alterada pela Lei Nº 8.096, de 1º janeiro de 2015, e pelo Decreto do Governador do Estado do Pará, publicado no DOE nº 35.286 10 de Fevereiro de 2023.
CONSIDERANDO a Lei n° 5.810, de 24 de janeiro de 1994 e ainda o processo nº 2023/483688 – DIC / GAPRES / CGP/ FCP de 26/04/2023.
RESOLVE:
Conceder de acordo com as bases legais vigentes, diárias aos servidores abaixo mencionados, que representando a Fundação Cultural do Estado do Pará, por meio da Diretoria de Interação Cultural, que irá fiscalizar o projeto: "AMPLIFICAÇÃO MUSICAL", de acordo com o processo nº: 2023/232250, no município de Castanhal/PA.

NOME	MATRÍCULA	CARGO	PERÍODO	DIÁRIA
MARCELO DOS SANTOS CARMO	5888124/ 1	TECNICO EM GESTAO CULTURAL	04 a 05/05/2023	1 ½

DÊ-SE CIÊNCIA, REGISTRE-SE, PUBLIQUE-SE E CUMPRA-SE.
THIAGO FARIAS MIRANDA
Presidente da Fundação Cultural do Estado do Pará/FCP

Protocolo: 931103

PORTARIA Nº 383 - CGP/ FCP DE 27 DE ABRIL DE 2023.
O Presidente da Fundação Cultural do Estado do Pará, no uso de suas atribuições legais pelo Decreto nº 4.437, de 20 de agosto de 1986, DOE de 22/08/1986, nos termos da Lei nº 5.322, de 26 de junho de 1986, alterada pela Lei nº 6.576, de 03 de setembro de 2003, alterada pela Lei Nº 8.096, de 1º janeiro de 2015, e pelo Decreto do Governador do Estado do Pará, publicado no DOE nº 35.286 10 de Fevereiro de 2023.
CONSIDERANDO a Lei n° 5.810, de 24 de janeiro de 1994 e ainda o processo nº 2023/480787 – DIC / GAPRES / CGP/ FCP de 26/04/2023.
RESOLVE:
Conceder de acordo com as bases legais vigentes, diárias ao servidor abaixo mencionado, que irá acompanhar o convênio com a Prefeitura do Município de Placas: "CIRCUITO DE MOTOBIKE (PLACARÁ01) conforme especificado no processo: 2023/417339, no período de 28 a 30/04/23, no município de Placas-PA.

NOME	MATRÍCULA	CARGO	PERÍODO	DIÁRIA
DAILTON HELDER DA SILVA CONCEICAO	57207821 / 1	ASSISTENTE ADMINIS-TRATIVO	27/04 a 02/05/2023	5 ½

DÊ-SE CIÊNCIA, REGISTRE-SE, PUBLIQUE-SE E CUMPRA-SE.
THIAGO FARIAS MIRANDA
Presidente da Fundação Cultural do Estado do Pará/FCP

Protocolo: 931083

PORTARIA Nº 384 - CGP/ FCP DE 27 DE ABRIL DE 2023.
O Presidente da Fundação Cultural do Estado do Pará, no uso de suas atribuições legais pelo Decreto nº 4.437, de 20 de agosto de 1986, DOE de 22/08/1986, nos termos da Lei nº 5.322, de 26 de junho de 1986, alterada pela Lei nº 6.576, de 03 de setembro de 2003, alterada pela Lei Nº 8.096, de 1º janeiro de 2015, e pelo Decreto do Governador do Estado do Pará, publicado no DOE nº 35.286 de 10 de Fevereiro de 2023.
CONSIDERANDO a Lei n° 5.810, de 24 de janeiro de 1994 e ainda o processo nº 2023/476422 – DIC/ GAPRES/ CGP/ FCP de 25/04/2023.
RESOLVE:
Conceder de acordo com as bases legais vigentes, diárias aos servidores abaixo mencionados, que representando a Fundação Cultural do Pará, que irão fiscalizar o Projeto: "SOM DA PRAÇA" (processo: 2023/292618), que acontecerá no município de Ananindeua/ PA.

NOME	MATRÍCULA	CARGO	PERÍODO	DIÁRIA
JOSE JAIRO SILVA DO NASCIMENTO	55208006 / 1	ASSISTENTE ADMINIS-TRATIVO	29/04/2023	½ (meia)
JOSE JULIO SILVA BEZERRA	5892295 / 1	MOTORISTA		

DÊ-SE CIÊNCIA, REGISTRE-SE, PUBLIQUE-SE E CUMPRA-SE.
THIAGO FARIAS MIRANDA
Presidente da Fundação Cultural do Estado do Pará/FCP

Protocolo: 931090

PORTARIA Nº 392 DE 27 DE ABRIL DE 2023
O Presidente da Fundação Cultural do Estado Pará, usando das atribuições que lhe são conferidas pelo Decreto nº 4.437, de 20 de agosto de 1986, nos termos da Lei nº 5.322, de 26 de junho de 1986, pelo Decreto Estadual, publicados no DOE nº 32.798 de 01 de janeiro de 2015 e no DOE nº 33.111 de 19 de abril de 2016, e ainda Decreto Governamental publicado no DOE nº 35.286, de 10 de fevereiro de 2023.
CONSIDERANDO a Lei 8.666/93, sobre o acompanhamento e fiscalização de contratos, convênios e parcerias, e ainda de acordo com o PAE nº 2023/247336.
RESOLVE DESIGNAR, para as funções de Fiscais do projeto "POTENCIALIZANDO A CULTURA DO PARÁ I", referentes à IN 216/2023– FCP, FISCAL TITULAR, o (a) servidor (a): José Jairo Silva do Nascimento; e matrícula nº: 55208006/1, Cargo: ASSESSOR ESPECIAL 1, Setor/Local de Trabalho: DIC; e SUBSTITUTO, o (a) servidor (a) MARCELO DOS SANTOS CARMO; e matrícula nº:5888124/1, Cargo: Técnico Gestão Cultural, Setor/Local de Trabalho: DIC
REGISTRE-SE, PUBLIQUE-SE E CUMPRA-SE
Belém, 27 de abril de 2023

THIAGO FARIAS MIRANDA
Presidente da Fundação Cultural do Estado do Pará– FCP

EXTRATO DE INEXIGIBILIDADE DE LICITAÇÃO Nº 216/2023
PAE: 2023/247336
Objeto: Projeto "POTENCIALIZANDO A CULTURA DO PARÁ I", no qual os artistas: ARRASTA PÉ, TRADIÇÃO JUNINA DO BENGUI, HABITAT DO BOTO, PARANGOLÉ DO SAMBA, a ser realizado em 28/04/2023, no Município de Belém/Pa.
Fundamento Legal: Fundamenta-se no Art. 25, Inciso III da Lei Federal nº 8.666/93 e conforme o Parecer Jurídico nº 114/2023 – PROJUR/FCP.
Disponibilidade orçamentária: Projeto Atividade : 8841 23 EMEN 00050 Fonte Recurso : 015.0000.0001 Elemento Despesa : 339039 Ação : 285480
Contratante: FUNDAÇÃO CULTURAL DO ESTADO DO PARÁ - FCP, inscrita no CNPJ 14.662.886/0001-43, Avenida Gentil Bittencourt, nº 650, bairro Nazaré, CEP 66.035-340, Belém/PA.
Favorecidos: FÁBRICA DE PROJETOS, inscrita no CNPJ: 35.674.435/0001-04;

Valor Total: R$ 100.000,00 (Cem mil reais)
Data: 27/04/2023
Ordenador: THIAGO FARIAS MIRANDA
TERMO DE RATIFICAÇÃO DE INEXIGIBILIDADE DE LICITAÇÃO Nº 216/2023
Nesta data, RATIFICO o Termo de Inexigibilidade de Licitação nº 216/2023, com fundamento no art. 26 da Lei 8.666/93, com suas posteriores modificações.
Data de Ratificação: 27/04/2023
Ordenador: THIAGO FARIAS MIRANDA

PORTARIA Nº 389 DE 27 ABRIL DE 2023

O Presidente da Fundação Cultural do Estado Pará, usando das atribuições que lhe são conferidas pelo Decreto nº 4.437, de 20 de agosto de 1986, nos termos da Lei nº 5.322, de 26 de junho de 1986, pelo Decreto Estadual, publicados no DOE nº 32.798 de 01 de janeiro de 2015 e no DOE n° 33.111 de 19 de abril de 2016, e ainda Decreto Governamental publicado no DOE nº 35.286, de 10 de fevereiro de 2023.
CONSIDERANDO a Lei 8.666/93, sobre o acompanhamento e fiscalização de contratos, convênios e parcerias, e ainda de acordo com o PAE nº 2023/465695
RESOLVE DESIGNAR, para as funções de Fiscais da "OFICINA DE CERÂMICA", nos moldes do o Edital nº 001/2023- FCP e IN nº 001/2023-FCP - FISCAL TITULAR, o (a) servidor (a) ANA LÚCIA DA LUZ DIAS; Matrícula nº: 5713390-2; Cargo: TÉC EM GESTÃO CULTURAL; e como FISCAL SUBSTITUTO, o (a) servidor (a) JOSÉ TADEU DE BRITO NUNES, matrícula nº: 5417511; Cargo: TÉC. EM GESTÃO CULTURAL.
REGISTRE-SE, PUBLIQUE-SE E CUMPRA-SE
THIAGO FARIAS MIRANDA
Presidente da Fundação Cultural do Estado do Pará- FCP

EXTRATO DE INEXIGIBILIDADE DE LICITAÇÃO Nº 173/2023
PAE: 2023/465695

Objeto: Contratação de oficineiro, credenciado por meio do o Edital nº 001/2023-FCP e IN nº 001/2023-FCP- para executar a "OFICINA DE CERÂMICA".
Fundamento Legal: Fundamenta-se no Art. 25, Inciso II, C/C Art. 13, ambos da Lei Federal nº 8.666/93 e conforme o Parecer Jurídico nº 203/2023 PROJUR/FCP
Dotação Orçamentária: Projeto Atividade : 8928 103.000.8928 C Fonte Recurso : 01.500.0000.01 Elemento Despesa : 339036 339047 Ação : 283136
Contratante: FUNDAÇÃO CULTURAL DO ESTADO DO PARÁ - FCP, inscrita no CNPJ 14.662.886/0001-43, Avenida Gentil Bittencourt, nº 650, bairro Nazaré, CEP 66.035-340, Belém/PA
Favorecido (a): Oficineiro (a) Sr (a) JOSÉ MIGUEL COSTA DE BARROS, inscrito no CPF: 257.073.022-04
Valor Total: R$ 3.150,00 (três Mil cento e cinquenta reais)
Data: __/04/2023
Ordenador: THIAGO FARIAS MIRANDA
TERMO DE RATIFICAÇÃO DE INEXIGIBILIDADE DE LICITAÇÃO Nº 173/2023
Nesta data, RATIFICO o Termo de Inexigibilidade de Licitação nº 173/2023, com fundamento Art. 25, Inciso III da Lei Federal nº 8.666/93, com suas posteriores modificações.
Data de Ratificação: __/04/2023
Ordenador: THIAGO FARIAS MIRANDA

PORTARIA Nº 387 DE 27 ABRIL DE 2023

O Presidente da Fundação Cultural do Estado Pará, usando das atribuições que lhe são conferidas pelo Decreto nº 4.437, de 20 de agosto de 1986, nos termos da Lei nº 5.322, de 26 de junho de 1986, pelo Decreto Estadual, publicados no DOE nº 32.798 de 01 de janeiro de 2015 e no DOE n° 33.111 de 19 de abril de 2016, e ainda Decreto Governamental publicado no DOE nº 35.286, de 10 de fevereiro de 2023.
CONSIDERANDO a Lei 8.666/93, sobre o acompanhamento e fiscalização de contratos, convênios e parcerias, e ainda de acordo com o PAE nº 2023/449663
RESOLVE DESIGNAR, para as funções de Fiscais da "OFICINA: MARCENARIA, RESTAURO E REAPROVEITAMENTO", nos moldes do o Edital Nº 001/2023 e o Edital 001/2023-FCP- FISCAL TITULAR, o (a) servidor (a) JOSÉ TADEU DE BRITO NUNES, matrícula nº: 5417511; Cargo: TÉC. EM GESTÃO CULTURAL;e como FISCAL SUBSTITUTO, o (a) servidor (a ANA LÚCIA DA LUZ DIAS; Matrícula nº: 5713390-2; Cargo: TÉC EM GESTÃO CULTURAL.
REGISTRE-SE, PUBLIQUE-SE E CUMPRA-SE
THIAGO FARIAS MIRANDA
Presidente da Fundação Cultural do Estado do Pará- FCP

EXTRATO DE INEXIGIBILIDADE DE LICITAÇÃO Nº 175/2023
PAE: 2023/449663

Objeto: Contratação de oficineiro, credenciado por meio do o Edital Nº 001/2023 e o Edital 001/2023-FCP para executar a "OFICINA: MARCENARIA, RESTAURO E REAPROVEITAMENTO".
Fundamento Legal: Fundamenta-se no Art. 25, Inciso II, C/C Art. 13, ambos da Lei Federal nº 8.666/93 e conforme o Parecer Jurídico nº 202/2023 PROJUR/FCP
Dotação Orçamentária: Projeto Atividade : 8928 103.000.8928 C Fonte Recurso : 01.500.0000.01 Elemento Despesa : 339036 339047 Ação : 283134
Contratante: FUNDAÇÃO CULTURAL DO ESTADO DO PARÁ - FCP, inscrita no CNPJ 14.662.886/0001-43, Avenida Gentil Bittencourt, nº 650, bairro Nazaré, CEP 66.035-340, Belém/PA
Favorecido (a): Oficineiro (a) Sr (a) JOÃO BENEDITO ANTUNES QUEIROZ, inscrito no CPF: 219.263.102-25
Valor Total: R$ 4.200,00 (Quatro Mil e Duzentos Reais)
Data: 27/04/2023
Ordenador: THIAGO FARIAS MIRANDA
TERMO DE RATIFICAÇÃO DE INEXIGIBILIDADE DE LICITAÇÃO Nº 175/2023
Nesta data, RATIFICO o Termo de Inexigibilidade de Licitação nº 175/2023, com fundamento Art. 25, Inciso III da Lei Federal nº 8.666/93, com suas posteriores modificações.
Data de Ratificação: 27/04/2023
Ordenador: THIAGO FARIAS MIRANDA

PORTARIA Nº 393 DE 27 ABRIL DE 2023

O Presidente da Fundação Cultural do Estado Pará, usando das atribuições que lhe são conferidas pelo Decreto nº 4.437, de 20 de agosto de 1986, nos termos da Lei nº 5.322, de 26 de junho de 1986, pelo Decreto Estadual, publicados no DOE nº 32.798 de 01 de janeiro de 2015 e no DOE n° 33.111 de 19 de abril de 2016, e ainda Decreto Governamental publicado no DOE nº 35.286, de 10 de fevereiro de 2023.
CONSIDERANDO a Lei 8.666/93, sobre o acompanhamento e fiscalização de contratos, convênios e parcerias, e ainda de acordo com o PAE nº 2023/456001
RESOLVE DESIGNAR, para as funções de Fiscais da "OFICINA REDAÇÃO PARA O ENEM", nos moldes do Edital Nº 001/2023 e o Edital 001/2023-FCP- FISCAL TITULAR, o (a) servidor (a) LANNA ROBERTA CARDOSO PINHEIRO, matrícula nº: 54192960/2; Cargo: TÉC. EM GESTÃO CULTURAL/LETRAS; e como FISCAL SUBSTITUTO, o (a) servidor (a LILLIANE LEAL GACIA; Matrícula nº: 80845224; Cargo: TÉC EM GESTÃO CULTURAL/LETRAS.
REGISTRE-SE, PUBLIQUE-SE E CUMPRA-SE
THIAGO FARIAS MIRANDA
Presidente da Fundação Cultural do Estado do Pará- FCP

EXTRATO DE INEXIGIBILIDADE DE LICITAÇÃO Nº 176/2023
PAE: 2023/456001

Objeto: Contratação de oficineiro, credenciado por meio do o Nº 001/2023 e o Edital 001/2023-FCP para executar a "OFICINA REDAÇÃO PARA O ENEM".
Fundamento Legal: Fundamenta-se no Art. 25, Inciso II, C/C Art. 13, ambos da Lei Federal nº 8.666/93 e conforme o Parecer Jurídico nº 201/2023 PROJUR/FCP
Dotação Orçamentária: Projeto Atividade: 8928 103.000.8928 C; Fonte Recurso: 01.500.0000.01; Elemento Despesa: 339036 339047; Ação: 283134.
Contratante: FUNDAÇÃO CULTURAL DO ESTADO DO PARÁ - FCP, inscrita no CNPJ 14.662.886/0001-43, Avenida Gentil Bittencourt, nº 650, bairro Nazaré, CEP 66.035-340, Belém/PA
Favorecido (a): Oficineiro (a) Sr (a) ELIANA PIRES DE ALMEIDA (CPF: 356.086.332-53)
Valor Total: R$ 2.100,00 (dois mil e cem reais)
Data: 27/04/2023
Ordenador: THIAGO FARIAS MIRANDA
TERMO DE RATIFICAÇÃO DE INEXIGIBILIDADE DE LICITAÇÃO Nº 176/2023
Nesta data, RATIFICO o Termo de Inexigibilidade de Licitação nº 176/2023, com fundamento Art. 25, Inciso III da Lei Federal nº 8.666/93, com suas posteriores modificações.
Data de Ratificação: 27/04/2023
Ordenador: THIAGO FARIAS MIRANDA

PORTARIA Nº 388 DE 27 ABRIL DE 2023

O Presidente da Fundação Cultural do Estado Pará, usando das atribuições que lhe são conferidas pelo Decreto nº 4.437, de 20 de agosto de 1986, nos termos da Lei nº 5.322, de 26 de junho de 1986, pelo Decreto Estadual, publicados no DOE nº 32.798 de 01 de janeiro de 2015 e no DOE n° 33.111 de 19 de abril de 2016, e ainda Decreto Governamental publicado no DOE nº 34.959, de 05 de maio de 2022.
O Presidente da Fundação Cultural do Estado Pará, usando das atribuições que lhe são conferidas pelo Decreto nº 4.437, de 20 de agosto de 1986, nos termos da Lei nº 5.322, de 26 de junho de 1986, pelo Decreto Estadual, publicados no DOE nº 32.798 de 01 de janeiro de 2015 e no DOE n° 33.111 de 19 de abril de 2016, e ainda Decreto Governamental publicado no DOE nº 35.286, de 10 de fevereiro de 2023.
CONSIDERANDO a Lei 8.666/93, sobre o acompanhamento e fiscalização de contratos, convênios e parcerias, e ainda de acordo com o PAE nº 2023/444789.
RESOLVE DESIGNAR, para as funções de Fiscais da "OFICINA DE REDAÇÃO PARA O ENEM", nos moldes do Edital nº 001/2023- FCP e IN nº 001/2023-FCP- FISCAL TITULAR, o (a) servidor (a) LANNA ROBERTA CARDOSO PINHEIRO, matrícula nº: 54192960/2; Cargo: TÉC. EM GESTÃO CULTURAL/LETRAS; e como FISCAL SUBSTITUTO, o (a) servidor (a LILLIANE LEAL GACIA; Matrícula nº: 80845224; Cargo: TÉC EM GESTÃO CULTURAL/LETRAS.
REGISTRE-SE, PUBLIQUE-SE E CUMPRA-SE
THIAGO FARIAS MIRANDA
Presidente da Fundação Cultural do Estado do Pará- FCP

EXTRATO DE INEXIGIBILIDADE DE LICITAÇÃO Nº 177/2023
PAE: 2023/444789

Objeto: Contratação de oficineiro, credenciado por meio do o nº 001/2023-FCP e IN nº 001/2023-FCP para executar a "OFICINA DE REDAÇÃO PARA O ENEM".
Fundamento Legal: Fundamenta-se no Art. 25, Inciso II, C/C Art. 13, ambos da Lei Federal nº 8.666/93 e conforme o Parecer Jurídico nº 200/2023 PROJUR/FCP
Dotação Orçamentária: Projeto Atividade: 8928 103.000.8928 C; Fonte Recurso: 01.500.0000.01; Elemento Despesa: 339036 339047; Ação: 283134
Contratante: FUNDAÇÃO CULTURAL DO ESTADO DO PARÁ - FCP, inscrita no CNPJ 14.662.886/0001-43, Avenida Gentil Bittencourt, nº 650, bairro Nazaré, CEP 66.035-340, Belém/PA
Favorecido (a): Oficineiro (a) Sr (a) MARINA BEATRICE FERREIRA FARIAS, inscrita no CPF: 027.610.602-45)
Valor Total: R$ 2.100,00 (dois mil e cem reais)
Data: 27/04/2023
Ordenador: THIAGO FARIAS MIRANDA
TERMO DE RATIFICAÇÃO DE INEXIGIBILIDADE DE LICITAÇÃO Nº 177/2023
Nesta data, RATIFICO o Termo de Inexigibilidade de Licitação nº 177/2023, com fundamento Art. 25, Inciso III da Lei Federal nº 8.666/93, com suas posteriores modificações.
Data de Ratificação: 27/04/2023
Ordenador: THIAGO FARIAS MIRANDA

Protocolo: 931323

SECRETARIA DE ESTADO DE COMUNICAÇÃO

FUNDAÇÃO PARAENSE DE RADIODIFUSÃO

ERRATA

Errata da PORTARIA de Férias Nº 084/2023, de 30 de Março de 2023, que trata da CONCESSÃO DE FERIAS, dos servidores, publicada em DOE 35.347 de 31 de Março de 2023:
ONDE SE LÊ:

NOME	MAT.	VÍNCULO	ADMISSÃO	PERÍODO AQUISITIVO	PERÍODO DE GOZO
HAROLDO DE SOUZA CORREA	3180450/1	CLT	14/03/1986	14/03/22 à 13/03/23	15/05/23 à 29/05/23

SE LÊ:

NOME	MAT.	VÍNCULO	ADMISSÃO	PERÍODO AQUISITIVO	PERÍODO DE GOZO
HAROLDO DE SOUZA CORREA	3180450/1	CLT	14/03/1986	14/03/22 à 13/03/23	24/05/23 à 07/06/23

Protocolo: 931155

DIÁRIA

PORTARIA N.º 110/2023, DE 27 DE ABRIL 2023.
O Presidente da Fundação Paraense de Radiodifusão – FUNTELPA, no uso das atribuições que lhes foram conferidas pelo Decreto Governamental de 10 de Abril de 2023 e de acordo com a Lei n.º 7.215 de 03 de novembro de 2008;
CONSIDERANDO os termos do Ofício nº 035/2023 da DTEC/FUNTELPA, de 25/04/2023, contidos nos autos do Processo nº 2023/2079408, de 25/04/2023.
R E S O L V E:
CONCEDER 08 e ½ (oito e meia) diárias ao servidor JOÃO BATISTA FLEXA DE MELO, ocupante do cargo de Tec. Est. Repet. Retr. de Tv, Matrícula funcional nº 3179974/1, para custear despesas com viagem ao(s) Município(s) de Gurupá, com o objetivo de realizar manutenção do transmissor, revisão no sistema irradiante e confecção de uma grade para a proteção da edícula, no período de 05 a 13/04/2023.
REGISTRE-SE, PUBLIQUE-SE E CUMPRA-SE.
WALDEMIRO EDUARDO DE ASSIS SANOVA NASCIMENTO
Presidente

Protocolo: 931289

SECRETARIA DE ESTADO DE EDUCAÇÃO

PORTARIA

PORTARIA Nº 011/2023– CESAD/SEDUC
O SECRETÁRIO ADJUNTO DE GESTÃO DE PESSOAS, usando da competência que lhe foi delegada pelo art. 1º da PORTARIA n° 008/2021-gs, de 21 de janeiro de 2021, publicado no d.o.e. n° 34.470/2021 de 25/01/2021, em consonância com a Lei nº 8.096 de 01/01/2015 e,
Considerando o que dispõe o Decreto Estadual nº 249/2011 e nº 1338/2015, em observância aos Art. 32 a 34 da Lei 5810/94-RJU/Pa., e no Art. 41 §4º da Constituição Federal,
Considerando ainda o Parecer Conclusivo da Comissão Especial de Avaliação de Desempenho – CESAD, instituída pela SEDUC;
RESOLVE:
HOMOLOGAR o resultado da Avaliação Especial de Desempenho, que considerou aprovados no estágio probatório os servidores abaixo relacionados, reconhecendo-os aptos para o exercício do cargo de provimento efetivo para o qual foram nomeados :

SERVIDOR	DATA DE EXERCÍCIO	MATRÍCULA	UNIDADE ADMINISTRATIVA	CARGO	CONCEITO	PROCESSO
ADRIANA AMARAL DOS REIS LIMA	04/02/2009	57212509-1	USE 7	AUXILIAR OPERACIONAL	BOM	2023/14046
AELME MENEZES DE ARAUJO	26/08/2008	57200967-2	14ª URE	PROFESSOR CLASSE I	EXCELENTE	2023/339910
ANA LUCIA BARROS DA SILVEIRA	16/02/2009	57215262-1	14ª URE	PROFESSOR CLASSE I	EXCELENTE	2023/352422
ANA REGINA SIQUEIRA XAVIER	07/03/2019	54192134-2	18ª URE	PROFESSOR CLASSE I	EXCELENTE	2023/383073
ANDRE WESLLEN DE AVIZ FREITAS	02/03/2009	57215790-1	14ª URE	PROFESSOR CLASSE I	EXCELENTE	2023/352149
ANTONIA KEILA ESTEVAM JACINTO	22/08/2008	57199396-2	10ª URE	PROFESSOR CLASSE II	EXCELENTE	2023/339974
ANTONIO SOARES VIEIRA	26/11/2003	5801168-2	14ª URE	PROFESSOR CLASSE II	EXCELENTE	2022/1571547
AURICELIA BARROS DA SILVA	21/12/2010	57234786-1	21ª URE	PROFESSOR CLASSE I	EXCELENTE	2023/254299
CAMILA LEAO SENA	29/01/2009	57211441-1	USE 11	AUXILIAR OPERACIONAL	EXCELENTE	2023/464644
CAMYLA ROBERTA GONZAGA SILVA	23/11/2011	57232349-2	USE 14	PROFESSOR CLASSE I	EXCELENTE	2023/202864
DANILO ZENAS LISBOA MOTA	11/04/2019	5948582-1	3ª URE	PROFESSOR CLASSE I	EXCELENTE	2020/700228
DENISON CASTRO DOS SANTOS	18/09/2019	5951270-1	USE 5	PROFESSOR CLASSE I	EXCELENTE	2022/1636496

DEUSILENE ALVARES DE SOUSA SILVA	15/01/2008	5849020-2	21ª URE	PROFESSOR CLASSE I	EXCELENTE	2023/254281
EDENILSE DO SOCORRO DE SOUSA COSTA	18/06/2012	5901444-1	1ª URE	SERVENTE	EXCELENTE	2021/987335
ELAINE DE CASSIA ALMEIDA SOUZA	10/12/2008	54191637-2	USE 8	ESPECIALISTA EM EDUCACAO CLASSE II	EXCELENTE	2023/9799
ELIELSON ALVES BESERRA SILVA	17/08/2010	57204597-2	21ª URE	PROFESSOR CLASSE I	EXCELENTE	2023/254305
ELIZEU CONCEICAO DA SILVA	23/02/2009	5641527-2	13ª URE	PROFESSOR CLASSE II	BOM	2023/230401
ERIKA VIVIANE BARBOSA AKEL FARES	18/10/2004	54188141-1	USE 12	PROFESSOR CLASSE I	BOM	2021/1247264
GERARDO ENRIQUE ALIAGA AREVALO	09/01/2008	5844908-2	21ª URE	PROFESSOR CLASSE I	EXCELENTE	2023/254318
GUILHERME BARBOSA MALHEIROS JUNIOR	17/07/2006	57174622-1	USE 7	PROFESSOR CLASSE I	BOM	2023/443657
IOLETH ARAUJO SILVA	09/07/2003	54181073-1	10ª URE	PROFESSOR CLASSE II	EXCELENTE	2023/340876
JAIANE MAIARA DOS SANTOS SANTANA	12/06/2012	5900856-1	13ª URE	SERVENTE	EXCELENTE	2023/163766
JOAO MIRANDA MELO	10/08/2012	5902188-1	13ª URE	PROFESSOR CLASSE I	EXCELENTE	2023/168509
JONATAN PUREZA FERREIRA	12/06/2012	5900636-1	13ª URE	SERVENTE	EXCELENTE	2023/168525
JONIRO DAMASCENO DE LIMA	06/08/2012	5902493-1	6ª URE	PROFESSOR CLASSE I	EXCELENTE	2023/186831
JOSE ANTONIO SALAZAR CANO	25/11/2019	57192485-3	USE 6	PROFESSOR CLASSE I	EXCELENTE	2023/73867
JOSE BENEDITO OLIVEIRA PEREIRA	30/05/2005	5751829-2	10ª URE	PROFESSOR CLASSE I	EXCELENTE	2023/342862
JOSELIA DA SILVA NASCIMENTO	20/04/2006	5745772-1	10ª URE	PROFESSOR CLASSE II	EXCELENTE	2023/338426
KATIA LIMA DE ANDRADE	23/08/2010	57199059-2	10ª URE	PROFESSOR CLASSE II	EXCELENTE	2023/342395
LUCIANA DOS SANTOS RIBEIRO	06/01/2010	57197701-2	USE 16	PROFESSOR CLASSE II	EXCELENTE	2022/1501742
LUCIANA VIANA GOMES	22/12/2008	57210834-1	10ª URE	SERVENTE	EXCELENTE	2023/343585
MAIK DE JESUS PIRES FERREIRA	30/04/2019	6402970-1	3ª URE	PROFESSOR CLASSE I	EXCELENTE	2020/628439
MARIA AUGUISETE SOUZA TAVARES	27/07/2007	5645190-2	13ª URE	PROFESSOR CLASSE I	BOM	2023/230193
MARIA DE JESUS BLANCO FERREIRA	27/11/2008	57208898-1	USE 3	ESPECIALISTA EM EDUCACAO CLASSE II	EXCELENTE	2022/1399418
MARIA DE NAZARE BEZERRA DA SILVA	20/02/2009	57214380-1	10ª URE	SERVENTE	EXCELENTE	2023/343906
MARIA JOSE SARAIVA DE OLIVEIRA	23/07/2012	5901311-1	13ª URE	ESPECIALISTA EM EDUCACAO CLASSE II	EXCELENTE	2023/174481
MARIOMAR DAMIAO DE CASTRO	19/02/2010	57225298-1	10ª URE	VIGIA	EXCELENTE	2023/344173
NILCILENE MARTINS AZEVEDO	16/06/2009	57218665-1	13ª URE	SERVENTE	BOM	2023/230333
NILMAR RODRIGUES VIDAL	18/05/2005	5157072-4	10ª URE	PROFESSOR CLASSE I	EXCELENTE	2023/344500
NILSON RICARDO VASCONCELOS SANTOS	17/03/2010	5801079-3	21ª URE	PROFESSOR CLASSE I	EXCELENTE	2023/254308
PAMELA RAIOL RODRIGUES	18/09/2019	5951296-1	USE 1	PROFESSOR CLASSE I	EXCELENTE	2023/193765
REGINALVA CARVALHO RIBEIRO	22/12/2008	57211154-1	14ª URE	SERVENTE	BOM	2023/318133
ROGERIO DA COSTA SOUSA	19/03/2019	5947711-1	18ª URE	PROFESSOR CLASSE I	EXCELENTE	2023/363131
ROGERIO LIMA DOS SANTOS	19/03/2019	5928293-2	18ª URE	PROFESSOR CLASSE I	EXCELENTE	2022/1511390
ROSA MARIA DA FONSECA CUNHA	05/01/2007	80845266-1	USE 7	PROFESSOR CLASSE II	BOM	2023/443534
SALETE DO SOCORRO DA SILVA GOMES	27/08/2003	5821070-2	21ª URE	PROFESSOR CLASSE I	EXCELENTE	2023/254285
VITOR DA SILVA CARVALHO	23/04/2019	6403070-1	5ª URE	PROFESSOR CLASSE I	EXCELENTE	2021/838592
WANESSA DE OLIVEIRA COELHO	09/10/2019	5951477-1	USE 3	PROFESSOR CLASSE I	EXCELENTE	2021/883171
WEMERSON DIEGO PINTO TRINDADE	30/04/2019	6403596-1	6ª URE	PROFESSOR CLASSE I	EXCELENTE	2022/781824
ZILDA DE FATIMA DA COSTA	10/11/2008	3228266-3	14ª URE	ESPECIALISTA EM EDUCACAO CLASSE I	EXCELENTE	2023/352244

REGISTRE-SE, PUBLIQUE-SE E CUMPRA-SE
SECRETÁRIO ADJUNTO DE GESTÃO DE PESSOAS, 27 DE ABRIL DE 2023.
Marcelo Thiago França Roque Ribeiro
Secretário Adjunto de Gestão de Pessoas

Protocolo: 931016

ADMISSÃO DE SERVIDOR

PORTARIA DE DIARIAS No. 56577/2023
OBJETIVO: Encontro formativo técnico-pedagógico, no período de 09 a 12/05, no intuito de implementar melhorias na qualidade do processo de ensino aprendizagem dos educandos da rede pública estadual de ensino.
ORIGEM/DESTINO/PERÍODO:
SALVATERRA / BELEM / 08/05/2023 - 12/05/2023 Nº Diárias: 4
BELEM / SALVATERRA / 12/05/2023 - 12/05/2023 Nº Diárias: 0.5
NOME: GENER GOMES DE ARAUJO
MATRÍCULA: 57208264
CPF: 71081518200
CARGO/FUNÇÃO:
ESPECIALISTA EM EDUCACAO CLASSE II / ESPECIALISTA
ORDENADOR: JULIO CESAR MEIRELES DE FREITAS CPF: 57442320287

Protocolo: 930877

Ato: CONTRATO Nº 1164/2023-BELÉM
Nome: HELENIDIA DOS ANJOS PINHEIRO
Cargo: PROFESSOR
Vigência: 19/04/2023 a 18/04/2024
Dotação orçamentária: Processo nº2023/143494, autorizado em 06/03/2023
Ato: CONTRATO Nº 1165/2023-BELÉM
Nome: LUCIANE CIPRIANO MOREIRA
Cargo: PROFESSOR
Vigência: 19/04/2023 a 18/04/2024
Dotação orçamentária: Processo nº2023/143494, autorizado em 06/03/2023
Ato: CONTRATO Nº 1166/2023-BELÉM
Nome: MARIA DO SOCORRO NOGUEIRA MUNIS PEDREIRA
Cargo: PROFESSOR
Vigência: 19/04/2023 a 18/04/2024
Dotação orçamentária: Processo nº2023/143494, autorizado em 06/03/2023
Ato: CONTRATO Nº 1167/2023-OEIRAS DO PARÁ
Nome: GLEYDSON BASTOS CARVALHO PANTOJA
Cargo: PROFESSOR
Vigência: 19/04/2023 a 18/04/2024
Dotação orçamentária: Processo nº2023/143494, autorizado em 06/03/2023

Ato: CONTRATO Nº 1168/2023-PLACAS-KM200-PROJETO SEI
Nome: JOSICLEY SILVA CARNEIRO
Cargo: PROFESSOR
Vigência: 19/04/2023 a 18/04/2024
Dotação orçamentária: Processo nº2023/143494, autorizado em 06/03/2023

Ato: CONTRATO Nº 1169/2023-BELÉM
Nome: CRISTIANE PINTO DA SILVA
Cargo: TÉCNICO EM GESTÃO PÚBLICA-ASSISTENTE SOCIAL
Vigência: 20/04/2023 a 19/04/2024
Dotação orçamentária: Processo nº2023/143494, autorizado em 06/03/2023

Ato: CONTRATO Nº 1170/2023-LIMOEIRO DO AJURU
Nome: LETICIA RODRIGUES NOVAES
Cargo: PROFESSOR
Vigência: 20/04/2023 a 19/04/2024
Dotação orçamentária: Processo nº2023/143494, autorizado em 06/03/2023

Ato: CONTRATO Nº 1171/2023-MARABÁ
Nome: CLAUDIMIR DE OLIVEIRA ESPINDOLA
Cargo: PROFESSOR
Vigência: 20/04/2023 a 19/04/2024
Dotação orçamentária: Processo nº2023/143494, autorizado em 06/03/2023

Ato: CONTRATO Nº 1172/2023-MARABÁ
Nome: ELINEIDE EUGENIA ALBUQUERQUE
Cargo: PROFESSOR
Vigência: 20/04/2023 a 19/04/2024
Dotação orçamentária: Processo nº2023/143494, autorizado em 06/03/2023

Ato: CONTRATO Nº 1173/2023-MOCAJUBA
Nome: LEONIDAS RIBEIRO PIXUNA NETO
Cargo: PROFESSOR
Vigência: 20/04/2023 a 19/04/2024
Dotação orçamentária: Processo nº2023/143494, autorizado em 06/03/2023

Ato: CONTRATO Nº 1174/2023-BELÉM
Nome: PAULO WESLEM PORTAL GOMES
Cargo: PROFESSOR
Vigência: 24/04/2023 a 23/04/2024
Dotação orçamentária: Processo nº2023/143494, autorizado em 06/03/2023

Ato: CONTRATO Nº 1175/2023-CAMETÁ
Nome: FLORA BARATA ASSUNCAO
Cargo: PROFESSOR
Vigência: 24/04/2023 a 23/04/2024
Dotação orçamentária: Processo nº2023/143494, autorizado em 06/03/2023

Ato: CONTRATO Nº 1176/2023-MARITUBA
Nome: LARISSA WALENNA BARBOSA GUSMAO
Cargo: PROFESSOR
Vigência: 24/04/2023 a 23/04/2024
Dotação orçamentária: Processo nº2023/143494, autorizado em 06/03/2023

Ato: CONTRATO Nº 1177/2023-MOCAJUBA
Nome: DANIELA CARDOSO PINHEIRO
Cargo: PROFESSOR
Vigência: 24/04/2023 a 23/04/2024
Dotação orçamentária: Processo nº2023/143494, autorizado em 06/03/2023

Ato: CONTRATO Nº 1178/2023-ABEL FIGUEIREDO
Nome: ALDINEIA PAIXAO DOS SANTOS
Cargo: MERENDEIRA
Vigência: 25/04/2023 a 24/04/2024
Dotação orçamentária: Processo nº2023/143494, autorizado em 06/03/2023

Ato: CONTRATO Nº 1179/2023-ABEL FIGUEIREDO
Nome: RENATA ALVES SILVA
Cargo: MERENDEIRA
Vigência: 25/04/2023 a 24/04/2024
Dotação orçamentária: Processo nº2023/143494, autorizado em 06/03/2023

Ato: CONTRATO Nº 1180/2023-BELÉM
Nome: YSLAINE SORAYA ROCHA DE SOUZA
Cargo: PROFESSOR
Vigência: 25/04/2023 a 24/04/2024
Dotação orçamentária: Processo nº2023/143494, autorizado em 06/03/2023

Ato: CONTRATO Nº 1181/2023-BOM JESUS DO TOCANTINS
Nome: ERIELTON DE JESUS SOUZA
Cargo: MERENDEIRA
Vigência: 25/04/2023 a 24/04/2024
Dotação orçamentária: Processo nº2023/143494, autorizado em 06/03/2023

Ato: CONTRATO Nº 1182/2023-BOM JESUS DO TOCANTINS
Nome: LILIANE LIMA DOS SANTOS
Cargo: MERENDEIRA
Vigência: 25/04/2023 a 24/04/2024
Dotação orçamentária: Processo nº2023/143494, autorizado em 06/03/2023

Ato: CONTRATO Nº 1183/2023-JACUNDÁ
Nome: ANDRE RODRIGUES DA SILVA
Cargo: MERENDEIRA
Vigência: 25/04/2023 a 24/04/2024
Dotação orçamentária: Processo nº2023/143494, autorizado em 06/03/2023

Ato: CONTRATO Nº 1184/2023-JACUNDÁ
Nome: IVANILDE SOUSA SILVA
Cargo: MERENDEIRA
Vigência: 25/04/2023 a 24/04/2024
Dotação orçamentária: Processo nº2023/143494, autorizado em 06/03/2023

Ato: CONTRATO Nº 1185/2023-MARABÁ
Nome: DEUZIMAR LOUZA RIBEIRO
Cargo: MERENDEIRA
Vigência: 25/04/2023 a 24/04/2024
Dotação orçamentária: Processo nº2023/143494, autorizado em 06/03/2023

Ato: CONTRATO Nº 1186/2023-MARABÁ
Nome: MARIA NEUCLIDES DA PAZ MORAES
Cargo: MERENDEIRA
Vigência: 25/04/2023 a 24/04/2024
Dotação orçamentária: Processo nº2023/143494, autorizado em 06/03/2023

Ato: CONTRATO Nº 1187/2023-MARABÁ
Nome: MARILENE OIVEIRA DA SILVA
Cargo: MERENDEIRA
Vigência: 25/04/2023 a 24/04/2024
Dotação orçamentária: Processo nº2023/143494, autorizado em 06/03/2023

Ato: CONTRATO Nº 1188/2023-MARABÁ
Nome: SAMARA CANDIDO DA SILVA SOARES
Cargo: MERENDEIRA
Vigência: 25/04/2023 a 24/04/2024
Dotação orçamentária: Processo nº2023/143494, autorizado em 06/03/2023

Ato: CONTRATO Nº 1189/2023-MARITUBA
Nome: LUIZ FERNANDO ALEIXO DA SILVA
Cargo: PROFESSOR
Vigência: 25/04/2023 a 24/04/2024
Dotação orçamentária: Processo nº2023/143494, autorizado em 06/03/2023

Ato: CONTRATO Nº 1190/2023-NOVA IPIXUNA
Nome: ANDREZA DE FREITAS SILVA
Cargo: MERENDEIRA
Vigência: 25/04/2023 a 24/04/2024
Dotação orçamentária: Processo nº2023/143494, autorizado em 06/03/2023

Ato: CONTRATO Nº 1191/2023-AURORA DO PARÁ
Nome: SIDIANE SAMPAIO RODRIGUES
Cargo: PROFESSOR
Vigência: 26/04/2023 a 25/04/2024
Dotação orçamentária: Processo nº2023/143494, autorizado em 06/03/2023

Ato: CONTRATO Nº 1192/2023-BAIÃO
Nome: BRENDA KATRINE DE FREITAS VIEIRA
Cargo: PROFESSOR
Vigência: 26/04/2023 a 25/04/2024
Dotação orçamentária: Processo nº2023/143494, autorizado em 06/03/2023

Ato: CONTRATO Nº 1193/2023-CAMETÁ
Nome: MARCIO VASCONCELOS DA SILVA
Cargo: PROFESSOR
Vigência: 26/04/2023 a 25/04/2024
Dotação orçamentária: Processo nº2023/143494, autorizado em 06/03/2023

Ato: CONTRATO Nº 1194/2023-CANAÃ DOS CARAJÁS
Nome: KALITA NATALIA PATROCINIO DE OLIVEIRA
Cargo: PROFESSOR
Vigência: 26/04/2023 a 25/04/2024
Dotação orçamentária: Processo nº2023/143494, autorizado em 06/03/2023

Ato: CONTRATO Nº 1195/2023-CURIONÓPOLIS
Nome: RITA DE CÁSSIA DA SILVA VIEIRA
Cargo: PROFESSOR
Vigência: 26/04/2023 a 25/04/2024
Dotação orçamentária: Processo nº2023/143494, autorizado em 06/03/2023

Ato: CONTRATO Nº 1196/2023-PARAUAPEBAS
Nome: ANTONIO SILVA FERREIRA
Cargo: PROFESSOR
Vigência: 26/04/2023 a 25/04/2024
Dotação orçamentária: Processo nº2023/143494, autorizado em 06/03/2023

Ato: CONTRATO Nº 1197/2023-PARAUAPEBAS
Nome: LUAN ALBERTO RIBEIRO SOARES
Cargo: PROFESSOR
Vigência: 26/04/2023 a 25/04/2024
Dotação orçamentária: Processo nº2023/143494, autorizado em 06/03/2023

Ato: CONTRATO Nº 1198/2023-PARAUAPEBAS
Nome: ROSANGELA SANTANA VIEIRA
Cargo: PROFESSOR
Vigência: 26/04/2023 a 25/04/2024
Dotação orçamentária: Processo nº2023/143494, autorizado em 06/03/2023

Ato: CONTRATO Nº 1199/2023-PARAUAPEBAS
Nome: SIMONE MENESES DE MENESES
Cargo: PROFESSOR
Vigência: 26/04/2023 a 25/04/2024
Dotação orçamentária: Processo nº2023/143494, autorizado em 06/03/2023

Ato: CONTRATO Nº 1200/2023-PARAUAPEBAS
Nome: TATIANA PONTES DA CRUZ
Cargo: PROFESSOR
Vigência: 26/04/2023 a 25/04/2024
Dotação orçamentária: Processo nº2023/143494, autorizado em 06/03/2023

Ato: CONTRATO Nº 1201/2023-PARAUAPEBAS
Nome: THATYANNE COSTA FARIAS
Cargo: PROFESSOR
Vigência: 26/04/2023 a 25/04/2024
Dotação orçamentária: Processo nº2023/143494, autorizado em 06/03/2023

Ato: CONTRATO Nº 1202/2023-PARAUAPEBAS
Nome: ROSANGELA SANTANA VIEIRA
Cargo: PROFESSOR
Vigência: 26/04/2023 a 25/04/2024
Dotação orçamentária: Processo nº2023/143494, autorizado em 06/03/2023

Ato: CONTRATO Nº 1203/2023-PARAUAPEBAS
Nome: WEVERSON SILVA FERREIRA
Cargo: PROFESSOR
Vigência: 26/04/2023 a 25/04/2024
Dotação orçamentária: Processo nº2023/143494, autorizado em 06/03/2023

Ato: CONTRATO Nº 1204/2023-PONTA DE PEDRAS
Nome: IRANILDE FERREIRA VIEIRA
Cargo: PROFESSOR
Vigência: 26/04/2023 a 25/04/2024
Dotação orçamentária: Processo nº2023/143494, autorizado em 06/03/2023

Ato: CONTRATO Nº 1205/2023-ANAJÁS-VILA VALE OPULENTO
Nome: WAGNER DE JESUS DA SILVA TRINDADE
Cargo: PROFESSOR
Vigência: 27/04/2023 a 26/04/2024
Dotação orçamentária: Processo nº2023/143494, autorizado em 06/03/2023

Ato: CONTRATO Nº 1206/2023-BAIÃO
Nome: EDUARDO NOGUEIRA RAMOS JUNIOR
Cargo: PROFESSOR
Vigência: 27/04/2023 a 26/04/2024
Dotação orçamentária: Processo nº2023/143494, autorizado em 06/03/2023

Ato: CONTRATO Nº 1207/2023-BELÉM
Nome: SUZETE SILVA ALMEIDA
Cargo: TÉCNICO EM GESTÃO PÚBLICA-PSICÓLOGO
Vigência: 27/04/2023 a 26/04/2024
Dotação orçamentária: Processo nº2023/143494, autorizado em 06/03/2023

Ato: CONTRATO Nº 1208/2023-BONITO
Nome: ANA CLAUDIA DA SILVEIRA TAVARES
Cargo: PROFESSOR
Vigência: 27/04/2023 a 26/04/2024
Dotação orçamentária: Processo nº2023/143494, autorizado em 06/03/2023

Ato: CONTRATO Nº 1209/2023-BONITO
Nome: ANTONIA MILENA DO SOCORRO BENVINDO DA SILVA
Cargo: PROFESSOR
Vigência: 27/04/2023 a 26/04/2024
Dotação orçamentária: Processo nº2023/143494, autorizado em 06/03/2023

Ato: CONTRATO Nº 1210/2023-BONITO
Nome: IONE CARNEIRO DE SOUZA
Cargo: PROFESSOR
Vigência: 27/04/2023 a 26/04/2024
Dotação orçamentária: Processo nº2023/143494, autorizado em 06/03/2023

Ato: CONTRATO Nº 1211/2023-BONITO
Nome: LUCIELZA DE CASTRO PEREIRA
Cargo: PROFESSOR
Vigência: 27/04/2023 a 26/04/2024
Dotação orçamentária: Processo nº2023/143494, autorizado em 06/03/2023

Ato: CONTRATO Nº 1212/2023-LIMOEIRO DO AJURÚ
Nome: SONIA POMPEU RODRIGUES DA COSTA
Cargo: PROFESSOR
Vigência: 27/04/2023 a 26/04/2024
Dotação orçamentária: Processo nº2023/143494, autorizado em 06/03/2023

Ato: CONTRATO Nº 1213/2023-MOCAJUBA
Nome: ARTHIANE DE NAZARE SABA SILVA
Cargo: PROFESSOR
Vigência: 27/04/2023 a 26/04/2024
Dotação orçamentária: Processo nº2023/143494, autorizado em 06/03/2023

Ato: CONTRATO Nº 1214/2023-MUANÁ
Nome: NILVANA BARBOSA FERREIRA
Cargo: MERENDEIRA
Vigência: 27/04/2023 a 26/04/2024
Dotação orçamentária: Processo nº2023/143494, autorizado em 06/03/2023

Ato: CONTRATO Nº 1215/2023-OURÉM
Nome: PEDRO JUSTINO FRUTUOSO
Cargo: PROFESSOR
Vigência: 27/04/2023 a 26/04/2024
Dotação orçamentária: Processo nº2023/143494, autorizado em 06/03/2023

Ato: CONTRATO Nº 1216/2023-PRIMAVERA
Nome: JAKELINE REIS DE SOUSA
Cargo: PROFESSOR
Vigência: 27/04/2023 a 26/04/2024
Dotação orçamentária: Processo nº2023/143494, autorizado em 06/03/2023

Ato: CONTRATO Nº 1217/2023-PRIMAVERA
Nome: SOLANGE BRAGA DE BRITO
Cargo: PROFESSOR
Vigência: 27/04/2023 a 26/04/2024
Dotação orçamentária: Processo nº2023/143494, autorizado em 06/03/2023

Ato: CONTRATO Nº 1218/2023-SALINÓPOLIS
Nome: CRISTIANE DE NAZARE PEREIRA MACAPUNA
Cargo: PROFESSOR
Vigência: 27/04/2023 a 26/04/2024
Dotação orçamentária: Processo nº2023/143494, autorizado em 06/03/2023

Ato: CONTRATO Nº 1219/2023-SALINÓPOLIS
Nome: GORETH SANTA BRIGIDA MACHADO DA SILVA
Cargo: PROFESSOR
Vigência: 27/04/2023 a 26/04/2024
Dotação orçamentária: Processo nº2023/143494, autorizado em 06/03/2023

Ato: CONTRATO Nº 1220/2023-SALINÓPOLIS
Nome: WEBERSON NAZARENO SILVA DOS REIS
Cargo: PROFESSOR
Vigência: 27/04/2023 a 26/04/2024
Dotação orçamentária: Processo nº2023/143494, autorizado em 06/03/2023

Ato: CONTRATO Nº 1221/2023-SALINÓPOLIS
Nome: WENDSON LEONARDO OLIVEIRA DO NASCIMENTO
Cargo: PROFESSOR
Vigência: 27/04/2023 a 26/04/2024
Dotação orçamentária: Processo nº2023/143494, autorizado em 06/03/2023

Ato: CONTRATO Nº 1222/2023-SANTA LUZIA DO PARÁ
Nome: ANTONIO HELIO RODRIGUES DA COSTA
Cargo: PROFESSOR
Vigência: 27/04/2023 a 26/04/2024
Dotação orçamentária: Processo nº2023/143494, autorizado em 06/03/2023

Ato: CONTRATO Nº 1223/2023-SANTA LUZIA DO PARÁ
Nome: MARIA AUDICLEIA MILOMES FARIAS
Cargo: PROFESSOR
Vigência: 27/04/2023 a 26/04/2024
Dotação orçamentária: Processo nº2023/143494, autorizado em 06/03/2023

Ato: CONTRATO Nº 1224/2023-SANTARÉM NOVO
Nome: PAULO ROBERTO NASCIMENTO DE SOUSA
Cargo: PROFESSOR
Vigência: 27/04/2023 a 26/04/2024
Dotação orçamentária: Processo nº2023/143494, autorizado em 06/03/2023

Ato: CONTRATO Nº 1225/2023-TRAIRÃO
Nome: JOSILEUDO ARAUJO SILVA
Cargo: PROFESSOR
Vigência: 27/04/2023 a 26/04/2024
Dotação orçamentária: Processo nº2023/143494, autorizado em 06/03/2023

Ato: CONTRATO Nº 1226/2023-MOCAJUBA
Nome: DEYVISON DA SILVA LOPES
Cargo: PROFESSOR
Vigência: 28/04/2023 a 27/04/2024
Dotação orçamentária: Processo nº2023/143494, autorizado em 06/03/2023

Ato: CONTRATO Nº 1227/2023-SÃO SEBASTIÃO DA BOA VISTA
Nome: CHIRLES DE FATIMA TAMAUARA GONCALVES SANTANA
Cargo: PROFESSOR
Vigência: 28/04/2023 a 27/04/2024
Dotação orçamentária: Processo nº2023/143494, autorizado em 06/03/2023

Protocolo: 931206

LICENÇA PARA CURSO

LICENÇA CURSO / CCVS
PORTARIA Nº 003039 / 2023 - SAGEP DE 24/04/2023
PRORROGAR A LICENÇA PARA PARTICIPAR DO CURSO DE DOUTORADO EM NEUROCIÊNCIAS E BIOLOGIA CELULAR NA UNIVERSIDADE FEDERAL DO PARÁ DO(A) SERVIDOR(A) JOSÉ AUGUSTO DO NASCIMENTO MONTEIRO, MATRÍCULA Nº 5896318-1, PROFESSOR CLASSE I, LOTADO(A) NO(A) DIVISÃO DE LEGIDSLAÇÃO E ENQUADRAMENTO, NO MUNICÍPIO DE BELÉM, NO PERÍODO DE 01/08/2023 A 31/10/2023.

Protocolo: 931207

LICENÇA CURSO / CCVS
PORTARIA Nº 003046 / 2023 - SAGEP DE 24/04/2023
CONCEDER LICENÇA PARA PARTICIPAR DO CURSO DE DOUTORADO ACADEMICO DO PROGRAMA DE PÓS-GRADUAÇÃO EM EDUCAÇÃO NA UNIVERSIDADE LUTERANA DO BRASIL, NO PERÍODO DE 24/04/2023 A 31/12/2025, A(O) SERVIDOR(A) JOELMA SA FIGUEIREDO, MATRICULA Nº 4007042-1, PROFESSOR CLASSE II, LOTADO(A) NO(A) EEEFM MARIA IMACULADA (ANEXO I), NO MUNICIPIO DE SANTAREM.

Protocolo: 931224

ERRATA

Errata da Publicação Protocolo nº 930029
ATO: CONTRATO Nº 1043/2023 – BOM JESUS DO TOCANTINS
Nome: ANA CELIA PEREIRA DOS SANTOS
ONDE SE LÊ: Dotação Orçamentária: Processo no 143494/2023, autorizado em 06/03/2023.
Leia-se: Dotação Orçamentária: Processo no 129385/2022, autorizado em 17/01/2023.
Publicado no DOE: 35.376 de 26/04/2023
Órgão: SECRETARIA DE ESTADO DE EDUCAÇÃO.
Errata da Publicação Protocolo nº 930029
ATO: CONTRATO Nº 1044/2023 – BOM JESUS DO TOCANTINS
Nome: ELIANE ALVES SALDANHA
ONDE SE LÊ: Dotação Orçamentária: Processo no 143494/2023, autorizado em 06/03/2023.
Leia-se: Dotação Orçamentária: Processo no 517111/2022, autorizado em 17/01/2023.
Publicado no DOE: 35.376 de 26/04/2023
Órgão: SECRETARIA DE ESTADO DE EDUCAÇÃO.
Errata da Publicação Protocolo nº 930029
ATO: CONTRATO Nº 1045/2023 – BOM JESUS DO TOCANTINS
Nome: FERNANDA RODRIGUES DA SILVA
ONDE SE LÊ: Dotação Orçamentária: Processo no 143494/2023, autorizado em 06/03/2023.
Leia-se: Dotação Orçamentária: Processo no 1321368/2021, autorizado em 17/01/2023.
Publicado no DOE: 35.376 de 26/04/2023
Órgão: SECRETARIA DE ESTADO DE EDUCAÇÃO.
Errata da Publicação Protocolo nº 930029
ATO: CONTRATO Nº 1046/2023 – BOM JESUS DO TOCANTINS
Nome: NILQUEVERSON SILVA LIMA
ONDE SE LÊ: Dotação Orçamentária: Processo no 143494/2023, autorizado em 06/03/2023.
Leia-se: Dotação Orçamentária: Processo no 516935/2022, autorizado em 13/01/2023.
Publicado no DOE: 35.376 de 26/04/2023
Órgão: SECRETARIA DE ESTADO DE EDUCAÇÃO.

Protocolo: 931279

CONTRATO

Contrato: 032.2023
Objeto do Contrato: Locação de imóvel localizado na Comunidade Santo Afonso do Rio Xingu, S/N, Zona Rural, Abaetetuba/PA., com área total do terreno de 80,47 m², para o funcionamento de moradia para os professores Sistema Modular de Ensino – SOME da Secretaria de Estado de Educação do Pará – SEDUC.
Dispensa de Licitação: 004/2023 – NLIC/SEDUC.
Valor do Aluguel Mensal é de R$ 800,00 (oitocentos reais) perfazendo o valor total de R$ 9.600,00 (nove mil e seiscentos reais)
Dotação Orçamentária:
Fonte: 01550000004 - Ação: 283529 - Funcional Programática: 16101.12.362.1509 - Projeto/Atividade: 8906 - Produto: 2227. - Natureza da Despesa: 339036.
Locatária: Secretaria de Estado de Educação /CNPJ. 05.054.937/0001-63, com sede na Rod. Augusto Montenegro – Km 10, s/n, CEP.: 66.820-000, Tenoné, Belém/PA.
Locadora: Maria Celis Figueiredo da Costa, CPF Nº 806.571.412-91, residente e domiciliada na localidade do Rio Xingu-Ilhas, CEP: 68440-000, Abaetetuba/PA.
Data de Assinatura: 26/04/2023
Vigência: 26/04/2023 a 26/04/2024
Ordenador: José Alexandre Buchacra Araújo /Secretário Adjunto de Logística Escolar.

Protocolo: 930729

APOSTILAMENTO

Termo de apostilamento 2023
Contrato: 068/2022 – Igreja Evangélica Assembleia de Deus
Dispensa de Licitação: 003/2022 - NLIC/SEDUC
Objeto do Contrato: Locação do imóvel situado na Av. Jarbas Passarinho, Nº 25, Centro, Curralinho/PA, para funcionamento da EEEM Manoel da Vera Cruz Sá, da Secretaria de Estado de Educação/SEDUC.
Objeto do Apostilamento: Reajuste de valores do Contrato referente ao período acumulado dos últimos 12 meses anteriores a renovação contratual.
Valor Reajustado: R$ 6.277,71 (seis mil, duzentos e setenta e sete reais e setenta e um centavos)
Valor total do Contrato Reajustado: R$ 75.332,52 (setenta e cinco mil, trezentos e trinta e dois reais e cinquenta e dois centavos)
Dotação Orçamentária:
Fonte: 01550000004 Ação: 283529 Funcional Programática: 16101.12.362.1509 Projeto/Atividade: 8906 Produto: 2227 Natureza da Despesa: 339039
Assinatura: 26/04/2023
Vigência: A partir de 26/03/2023
Ordenador: José Alexandre Buchacra Araújo /Secretário Adjunto de Logística Escolar.

Protocolo: 930741

DIÁRIA

PORTARIA DE DIARIAS No. 56586/2023
OBJETIVO: Encontro para formação técnico-pedagógica, no período de 09 a 12/05, no intuito de implementar melhorias na qualidade do processo de ensino aprendizagem dos educandos da rede pública estadual de ensino.
ORIGEM/DESTINO/PERÍODO:
SALVATERRA / BELEM / 08/05/2023 - 12/05/2023 Nº Diárias: 4
BELEM / SALVATERRA / 12/05/2023 - 12/05/2023 Nº Diárias: 0.5
NOME: GISELE REIS ABDON
MATRÍCULA: 57206467
CPF: 63068605253
CARGO/FUNÇÃO:
PROFESSOR CLASSE I / DOCENTE
ORDENADOR: JULIO CESAR MEIRELES DE FREITAS CPF: 57442320287

Protocolo: 930796

PORTARIA DE DIARIAS No. 56587/2023
OBJETIVO: Encontro para formação técnico-pedagógica no período de 09 a 12/05, no intuito de implementar melhorias na qualidade do processo de ensino e de aprendizagem dos educandos da rede pública estadual de ensino.
ORIGEM/DESTINO/PERÍODO:
BARCARENA / BELEM / 08/05/2023 - 12/05/2023 Nº Diárias: 4
BELEM / BARCARENA / 12/05/2023 - 12/05/2023 Nº Diárias: 0.5
NOME: MARILENE SANTANA RODRIGUES
MATRÍCULA: 57208325
CPF: 35578521215
CARGO/FUNÇÃO:
ESPECIALISTA EM EDUCACAO CLASSE I / ESPECIALISTA
ORDENADOR: JULIO CESAR MEIRELES DE FREITAS CPF: 57442320287

Protocolo: 930803

PORTARIA DE DIARIAS No. 56536/2023
OBJETIVO: Encontro formativo técnico-pedagógico no período de 09 a 12/05, no intuito de implementar melhorias na qualidade do processo de ensino e de aprendizagem dos educandos da rede pública estadual de ensino.
ORIGEM/DESTINO/PERÍODO:
ITAITUBA/SANTAREM/07/05/2023-08/05/2023 Nº Diárias: 1
SANTAREM/BELEM/08/05/2023-12/05/2023 Nº Diárias: 4
BELEM / SANTAREM / 12/05/2023 - 12/05/2023 Nº Diárias: 0
SANTAREM / ITAITUBA / 12/05/2023 - 13/05/2023 Nº Diárias: 1.5
NOME: JOSE EDINALDO DA COSTA
MATRÍCULA: 57193720
CPF: 41499646291
CARGO/FUNÇÃO:
DIRETOR DE UNIDADE ESCOLAR I / DIRECAO
ORDENADOR: JULIO CESAR MEIRELES DE FREITAS CPF: 57442320287

Protocolo: 930808

PORTARIA DE DIARIAS No. 56588/2023
OBJETIVO: Encontro para formação técnico-pedagógica, no período de 09 a 12/05, no intuito de implementar melhorias na qualidade do processo de ensino aprendizagem dos educandos da rede pública estadual de ensino.
ORIGEM/DESTINO/PERÍODO:
PONTA DE PEDRAS / BELEM / 08/05/2023 - 12/05/2023 Nº Diárias: 4
BELEM / PONTA DE PEDRAS / 12/05/2023 - 12/05/2023 Nº Diárias: 0.5
NOME: VANDIRA RODRIGUES DE ABREU
MATRÍCULA: 54187884
CPF: 47706767272
CARGO/FUNÇÃO:
DIRETOR DE ESCOLA SEDE / DIRECAO
ORDENADOR: JULIO CESAR MEIRELES DE FREITAS CPF: 57442320287

Protocolo: 930805

PORTARIA DE DIARIAS No. 56537/2023
OBJETIVO: Encontro formativo técnico-pedagógico, no período de 09 a 12/05, no intuito de implementar melhorias na qualidade do processo de ensino aprendizagem dos educandos da rede pública estadual de ensino.
ORIGEM/DESTINO/PERÍODO:

SALVATERRA/BELEM/08/05/2023-12/05/2023 Nº Diárias: 4
BELEM/SALVATERRA/12/05/2023-12/05/2023 Nº Diárias: 0.5
NOME: ALICE RODRIGUES DE FREITAS
MATRÍCULA: 5894063
CPF: 33281793215
CARGO/FUNÇÃO:
VICE-DIR.DE UNID.ESCOLAR / DIRECAO
ORDENADOR: JULIO CESAR MEIRELES DE FREITAS CPF: 57442320287
Protocolo: 930816

PORTARIA DE DIARIAS No. 56540/2023
OBJETIVO: Encontro formativo técnico-pedagógico no período de 09 a 12/05, no intuito de implementar melhorias na qualidade do processo de ensino e aprendizagem dos educandos da rede pública estadual de ensino.
ORIGEM/DESTINO/PERÍODO:
RIO MARIA/BELEM/08/05/2023-12/05/2023 Nº Diárias: 4
BELEM/RIO MARIA/12/05/2023-12/05/2023 Nº Diárias: 0.5
NOME: MARIA DE FATIMA PEREIRA DE SOUZA
MATRÍCULA: 5753457
CPF: 41167422449
CARGO/FUNÇÃO:
DIRETOR DE ESCOLA SEDE / DIRECAO
ORDENADOR: JULIO CESAR MEIRELES DE FREITAS CPF: 57442320287
Protocolo: 930832

PORTARIA DE DIARIAS No. 56589/2023
OBJETIVO: Encontro formativo técnico-pedagógico no período de 09 a 12/05, no intuito de implementar melhorias na qualidade do processo de ensino e de aprendizagem dos educandos da rede pública estadual de ensino.
ORIGEM/DESTINO/PERÍODO:
BARCARENA / BELEM / 08/05/2023 - 12/05/2023 Nº Diárias: 4
BELEM / BARCARENA / 12/05/2023 - 12/05/2023 Nº Diárias: 0.5
NOME: LIDYA GOES OLIVEIRA JACQUES
MATRÍCULA: 5376602
CPF: 22767983272
CARGO/FUNÇÃO:
ESPECIALISTA EM EDUCACAO CLASSE II / ESPECIALISTA
ORDENADOR: JULIO CESAR MEIRELES DE FREITAS CPF: 57442320287
Protocolo: 930828

PORTARIA DE DIARIAS No. 56539/2023
OBJETIVO: Encontro formativo técnico-pedagógico no período de 09 a 12/05, no intuito de implementar melhorias na qualidade do processo de ensino e de aprendizagem dos educandos da rede pública estadual de ensino.
ORIGEM/DESTINO/PERÍODO:
ITAITUBA/SANTAREM/07/05/2023-08/05/2023 Nº Diárias: 1
SANTAREM/BELEM/08/05/2023 - 12/05/2023 Nº Diárias: 4
BELEM / SANTAREM / 12/05/2023 - 12/05/2023 Nº Diárias: 0
SANTAREM / ITAITUBA / 12/05/2023 - 13/05/2023 Nº Diárias: 1.5
NOME: ALESSANDRO DA SILVA BATISTA
MATRÍCULA: 57208961
CPF: 67209068287
CARGO/FUNÇÃO:
DIRETOR DE UNIDADE ESCOLAR I / DIRECAO
ORDENADOR: JULIO CESAR MEIRELES DE FREITAS CPF: 57442320287
Protocolo: 930824

PORTARIA DE DIARIAS No. 56538/2023
OBJETIVO: Encontro formativo técnico pedagógico no período de 09 a 12/05, no intuito de implementar melhorias na qualidade do processo de ensino e aprendizagem dos educandos da rede pública estadual de ensino.
ORIGEM/DESTINO/PERÍODO:
AGUA AZUL DO NORTE/ BELEM/08/05/2023-12/05/2023 Nº Diárias: 4
BELEM/AGUA AZUL DO NORTE/12/05/2023 - 12/05/2023 Nº Diárias: 0.5
NOME: LUCINEI TORRES FREITAS
MATRÍCULA: 5902304
CPF: 37516841234
CARGO/FUNÇÃO:
DIRETOR DE UNIDADE ESCOLAR I / DIRECAO
ORDENADOR: JULIO CESAR MEIRELES DE FREITAS CPF: 57442320287
Protocolo: 930821

PORTARIA DE DIARIAS No. 56591/2023
OBJETIVO: Encontro formativo técnico-pedagógico no período de 09 a 12/05, no intuito de implementar melhorias na qualidade do processo de ensino e de aprendizagem dos educandos da rede pública estadual de ensino.
ORIGEM/DESTINO/PERÍODO:
BARCARENA / BELEM / 08/05/2023 - 12/05/2023 Nº Diárias: 4
BELEM / BARCARENA / 12/05/2023 - 12/05/2023 Nº Diárias: 0.5
NOME: AUREA DE FREITAS GUEDELHA
MATRÍCULA: 5901395
CPF: 37946048220
CARGO/FUNÇÃO:
ESPECIALISTA EM EDUCACAO CLASSE II / ESPECIALISTA
ORDENADOR: JULIO CESAR MEIRELES DE FREITAS CPF: 57442320287
Protocolo: 930835

PORTARIA DE DIARIAS No. 56541/2023
OBJETIVO: Encontro formativo técnico-pedagógico, no período de 09 a 12/05, no intuito de implementar melhorias na qualidade do processo de ensino aprendizagem dos educandos da rede pública estadual de ensino.
ORIGEM/DESTINO/PERÍODO:
SALVATERRA/BELEM/08/05/2023-12/05/2023 Nº Diárias: 4
BELEM/SALVATERRA/12/05/2023-12/05/2023 Nº Diárias: 0.5
NOME: JOCIEL DE SOUZA GOES
MATRÍCULA: 57201754
CPF: 60594802253
CARGO/FUNÇÃO:
ESPECIALISTA EM EDUCACAO CLASSE I / ESPECIALISTA
ORDENADOR: JULIO CESAR MEIRELES DE FREITAS CPF: 57442320287
Protocolo: 930838

PORTARIA DE DIARIAS No. 56592/2023
OBJETIVO: Encontro formativo técnico -pedagógico no período de 09 a 12/05, no intuito de implementar melhorias na qualidade do processo de ensino e aprendizagem dos educandos da rede pública estadual de ensino.
ORIGEM/DESTINO/PERÍODO:
CAMETA / BELEM / 08/05/2023 - 12/05/2023 Nº Diárias: 4
BELEM / CAMETA / 12/05/2023 - 12/05/2023 Nº Diárias: 0.5
NOME: JESUS DO SOCORRO MONTEIRO DOS SANTOS
MATRÍCULA: 57234010
CPF: 44342101220
CARGO/FUNÇÃO:
ESPECIALISTA EM EDUCACAO CLASSE II / ESPECIALISTA
ORDENADOR: JULIO CESAR MEIRELES DE FREITAS CPF: 57442320287
Protocolo: 930839

PORTARIA DE DIARIAS No. 56593/2023
OBJETIVO: Encontro formativo técnico-pedagógico no período de 09 a 12/05, no intuito de implementar melhorias na qualidade do processo de ensino e de aprendizagem dos educandos da rede pública estadual de ensino.
ORIGEM/DESTINO/PERÍODO:
IGARAPE-MIRI / BELEM / 08/05/2023 - 12/05/2023 Nº Diárias: 4
BELEM / IGARAPE-MIRI / 12/05/2023 - 12/05/2023 Nº Diárias: 0.5
NOME: ALZYR GONCALVES DE MELO
MATRÍCULA: 57213708
CPF: 78218390278
CARGO/FUNÇÃO:
ESPECIALISTA EM EDUCACAO CLASSE I / ESPECIALISTA
ORDENADOR: JULIO CESAR MEIRELES DE FREITAS CPF: 57442320287
Protocolo: 930847

PORTARIA DE DIARIAS No. 56594/2023
OBJETIVO: Encontro formativo técnico-pedagógico no período de 09 a 12/05, no intuito de implementar melhorias na qualidade do processo de ensino e de aprendizagem dos educandos da rede pública estadual de ensino.
ORIGEM/DESTINO/PERÍODO:
IGARAPE-MIRI / BELEM / 08/05/2023 - 12/05/2023 Nº Diárias: 4
BELEM / IGARAPE-MIRI / 12/05/2023 - 12/05/2023 Nº Diárias: 0.5
NOME: CARLOS ALBERTO DE CASTRO SOUZA
MATRÍCULA: 5337194
CPF: 35447117291
CARGO/FUNÇÃO:
ESPECIALISTA EM EDUCACAO CLASSE I / ESPECIALISTA
ORDENADOR: JULIO CESAR MEIRELES DE FREITAS CPF: 57442320287
Protocolo: 930855

PORTARIA DE DIARIAS No. 56544/2023
OBJETIVO: Encontro formativo técnico-pedagógica, no período de 09 a 12/05, no intuito de implementar melhorias na qualidade do processo de ensino aprendizagem dos educandos da rede pública estadual de ensino.
ORIGEM/DESTINO/PERÍODO:
SALVATERRA/BELEM/08/05/2023-12/05/2023 Nº Diárias: 4
BELEM/SALVATERRA/12/05/2023-12/05/2023 Nº Diárias: 0.5
NOME: LUIZ ALBERTO DA SILVA
MATRÍCULA: 6319432
CPF: 36246751253
CARGO/FUNÇÃO:
PROFESSOR CLASSE II / DOCENTE
ORDENADOR: JULIO CESAR MEIRELES DE FREITAS CPF: 57442320287
Protocolo: 930851

PORTARIA DE DIARIAS No. 56542/2023
OBJETIVO: Encontro para formação técnico-pedagógica no período de 09 a 12/05, no intuito de implementar melhorias na qualidade do processo de ensino e de aprendizagem dos educandos da rede pública estadual de ensino.
ORIGEM/DESTINO/PERÍODO:
ITAITUBA/SANTAREM/07/05/2023-08/05/2023 Nº Diárias: 1
SANTAREM/BELEM/08/05/2023-12/05/2023 Nº Diárias: 4
BELEM/SANTAREM/12/05/2023-12/05/2023 Nº Diárias: 0
SANTAREM / ITAITUBA / 12/05/2023 - 13/05/2023 Nº Diárias: 1.5
NOME: AGOSTINHO ALVES DE OLIVEIRA JUNIOR
MATRÍCULA: 5811414
CPF: 56418272234
CARGO/FUNÇÃO:
ESPECIALISTA EM EDUCACAO CLASSE II / ESPECIALISTA
ORDENADOR: JULIO CESAR MEIRELES DE FREITAS CPF: 57442320287
Protocolo: 930842

PORTARIA DE DIARIAS No. 56543/2023
OBJETIVO: Encontro formativo técnico-pedagógico no período de 09 a 12/05, no intuito de implementar melhorias na qualidade do processo de ensino e aprendizagem dos educandos da rede pública estadual de ensino.
ORIGEM/DESTINO/PERÍODO:
OURILANDIA DO NORTE / BELEM/08/05/2023-12/05/2023 Nº Diárias: 4
BELEM/OURILANDIA DO NORTE/12/05/2023-12/05/2023 Nº Diárias: 0.5
NOME: ARLENE DE OLIVEIRA REIS
MATRÍCULA: 57195206
CPF: 29323045268
CARGO/FUNÇÃO:
PROFESSOR CLASSE II / DOCENTE
ORDENADOR: JULIO CESAR MEIRELES DE FREITAS CPF: 57442320287
Protocolo: 930845

PORTARIA DE DIARIAS No. 56545/2023
OBJETIVO: Encontro formativo técnico-pedagógico no período de 09 a 12/05, no intuito de implementar melhorias na qualidade do processo de ensino e aprendizagem dos educandos da rede pública estadual de ensino.
ORIGEM/DESTINO/PERÍODO:
SAPUCAIA/BELEM/08/05/2023-12/05/2023 Nº Diárias: 4
BELEM/SAPUCAIA/12/05/2023-12/05/2023 Nº Diárias: 0.5
NOME: ISABEL LANDIM BOTELHO DE OLIVEIRA
MATRÍCULA: 5547229
CPF: 26630010230
CARGO/FUNÇÃO:
PROFESSOR CLASSE II / DOCENTE
ORDENADOR: JULIO CESAR MEIRELES DE FREITAS CPF: 57442320287
Protocolo: 930859

PORTARIA DE DIARIAS No. 56595/2023
OBJETIVO: Encontro formativo técnico -pedagógico no período de 09 a 12/05, no intuito de implementar melhorias na qualidade do processo de ensino e aprendizagem dos educandos da rede pública estadual de ensino.
ORIGEM/DESTINO/PERÍODO:
CAMETA / BELEM / 08/05/2023 - 12/05/2023 Nº Diárias: 4
BELEM / CAMETA / 12/05/2023 - 12/05/2023 Nº Diárias: 0.5
NOME: ALEXANDRE MYCHEL SAVELARINHO PANTOJA
MATRÍCULA: 5902839
CPF: 51000121291
CARGO/FUNÇÃO:
ESPECIALISTA EM EDUCACAO CLASSE I / ESPECIALISTA
ORDENADOR: JULIO CESAR MEIRELES DE FREITAS CPF: 57442320287
Protocolo: 930861

PORTARIA DE DIARIAS No. 56526/2023
OBJETIVO: Encontro formativo técnico-pedagógico no período de 09 a 12/05, no intuito de implementar melhorias na qualidade do processo de ensino e aprendizagem dos educandos da rede pública estadual de ensino.
ORIGEM/DESTINO/PERÍODO:
SAO FELIX DO XINGU/BELEM/08/05/2023-12/05/2023 Nº Diárias: 4
BELEM/SAO FELIX DO XINGU/12/05/2023 - 12/05/2023 Nº Diárias: 0.5
NOME: WERLEN RAUL PEREIRA DA LUZ
MATRÍCULA: 54192093
CPF: 50956507204
CARGO/FUNÇÃO:
VICE-DIR.DE UNID.ESCOLAR / DIRECAO
ORDENADOR: JULIO CESAR MEIRELES DE FREITAS CPF: 57442320287
Protocolo: 930868

PORTARIA DE DIARIAS No. 56527/2023
OBJETIVO: Encontro formativo técnico-pedagógico no período de 09 a 12/05, no intuito de implementar melhorias na qualidade do processo de ensino e aprendizagem dos educandos da rede pública estadual de ensino.
ORIGEM/DESTINO/PERÍODO:
OURILANDIA DO NORTE/BELEM/08/05/2023-12/05/2023 Nº Diárias: 4
BELEM/OURILANDIA DO NORTE/12/05/2023-12/05/2023 Nº Diárias: 0.5
NOME: EDNA DE OLIVEIRA SILVA GALDINO
MATRÍCULA: 57228466
CPF: 77845781134
CARGO/FUNÇÃO:
VICE-DIR.DE UNID.ESCOLAR / DIRECAO
ORDENADOR: JULIO CESAR MEIRELES DE FREITAS CPF: 57442320287
Protocolo: 930876

PORTARIA DE DIARIAS No. 56576/2023
OBJETIVO: Encontro formativo técnico-pedagógico no período de 09 a 12/05, no intuito de implementar melhorias na qualidade do processo de ensino e de aprendizagem dos educandos da rede pública estadual de ensino.
ORIGEM/DESTINO/PERÍODO:
ABAETETUBA / BELEM / 08/05/2023 - 12/05/2023 Nº Diárias: 4
BELEM / ABAETETUBA / 12/05/2023 - 12/05/2023 Nº Diárias: 0.5
NOME: NEUZILENE DO SOCORRO RODRIGUES PEIXOTO
MATRÍCULA: 3229254
CPF: 25668820297
CARGO/FUNÇÃO:
ESPECIALISTA EM EDUCACAO CLASSE II / ESPECIALISTA
ORDENADOR: JULIO CESAR MEIRELES DE FREITAS CPF: 57442320287
Protocolo: 930869

PORTARIA DE DIARIAS No. 56579/2023
OBJETIVO: Encontro formativo técnico-pedagógico no período de 09 a 12/05, no intuito de implementar melhorias na qualidade do processo de ensino e de aprendizagem dos educandos da rede pública estadual de ensino.
ORIGEM/DESTINO/PERÍODO:
BARCARENA / BELEM / 08/05/2023 - 12/05/2023 Nº Diárias: 4
BELEM / BARCARENA / 12/05/2023 - 12/05/2023 Nº Diárias: 0.5
NOME: VALERIA DA SILVA BRITO
MATRÍCULA: 57231258
CPF: 66056560244
CARGO/FUNÇÃO:
ESPECIALISTA EM EDUCACAO CLASSE I / ESPECIALISTA
ORDENADOR: JULIO CESAR MEIRELES DE FREITAS CPF: 57442320287
Protocolo: 930884

PORTARIA DE DIARIAS No. 56529/2023
OBJETIVO: Encontro formativo técnico- pedagógico no período de 09 a 12/05, no intuito de implementar melhorias na qualidade do processo de ensino e aprendizagem dos educandos da rede pública estadual de ensino.
ORIGEM/DESTINO/PERÍODO:
TUCUMA/BELEM/08/05/2023-12/05/2023 Nº Diárias: 4
BELEM/TUCUMA/12/05/2023-12/05/2023 Nº Diárias: 0.5
NOME: ERIKA FABIANA FERREIRA RAMALHO
MATRÍCULA: 57208749
CPF: 57856621249
CARGO/FUNÇÃO:
DIRETOR DE ESCOLA SEDE / DIRECAO
ORDENADOR: JULIO CESAR MEIRELES DE FREITAS CPF: 57442320287
Protocolo: 930886

PORTARIA DE DIARIAS No. 56528/2023
OBJETIVO: Encontro formativo técnico-pedagógico no período de 09 a 12/05, no intuito de implementar melhorias na qualidade do processo de ensino e aprendizagem dos educandos da rede pública estadual de ensino.
ORIGEM/DESTINO/PERÍODO:
XINGUARA/BELEM/08/05/2023-12/05/2023 Nº Diárias: 4
BELEM/XINGUARA/12/05/2023-12/05/2023 Nº Diárias: 0.5
NOME: RAIMUNDA NONATA DE SA SILVA
MATRÍCULA: 5739292
CPF: 42862850144
CARGO/FUNÇÃO:
DIRETOR DE UNIDADE ESCOLAR I / DIRECAO
ORDENADOR: JULIO CESAR MEIRELES DE FREITAS CPF: 57442320287
Protocolo: 930882

PORTARIA DE DIARIAS No. 56533/2023
OBJETIVO: Encontro formativo técnico-pedagógico no período de 09 a 12/05, no intuito de implementar melhorias na qualidade do processo de ensino e aprendizagem dos educandos da rede pública estadual de ensino.
ORIGEM/DESTINO/PERÍODO:
TUCUMA/BELEM/08/05/2023-12/05/2023 Nº Diárias: 4
BELEM/TUCUMA/12/05/2023-12/05/2023 Nº Diárias: 0.5
NOME: RENIVALDO MENDES TELES
MATRÍCULA: 5899848
CPF: 68665393234
CARGO/FUNÇÃO:
VICE-DIR.DE UNID.ESCOLAR / DIRECAO
ORDENADOR: JULIO CESAR MEIRELES DE FREITAS CPF: 57442320287
Protocolo: 930910

PORTARIA DE DIARIAS No. 56532/2023
OBJETIVO: Encontro formativo técnico-pedagógico no período de 09 a 12/05, no intuito de implementar melhorias na qualidade do processo de ensino e de aprendizagem dos educandos da rede pública estadual de ensino.
ORIGEM/DESTINO/PERÍODO:
ITAITUBA/SANTAREM/07/05/2023-08/05/2023 Nº Diárias: 1
SANTAREM/BELEM/08/05/2023-12/05/2023 Nº Diárias: 4
BELEM/SANTAREM/12/05/2023-12/05/2023 Nº Diárias: 0
SANTAREM/ITAITUBA/12/05/2023 - 13/05/2023 Nº Diárias: 1.5
NOME: MIRLEM CELIANE LIMA AGUIAR
MATRÍCULA: 5743893
CPF: 40430472234
CARGO/FUNÇÃO:
PROFESSOR CLASSE II / DOCENTE
ORDENADOR: JULIO CESAR MEIRELES DE FREITAS CPF: 57442320287
Protocolo: 930902

PORTARIA DE DIARIAS No. 56582/2023
OBJETIVO: Encontro para formação técnico-pedagógica no período de 09 a 12/05, no intuito de implementar melhorias na qualidade do processo de ensino e de aprendizagem dos educandos da rede pública estadual de ensino.
ORIGEM/DESTINO/PERÍODO:
BARCARENA / BELEM / 08/05/2023 - 12/05/2023 Nº Diárias: 4
BELEM / BARCARENA / 12/05/2023 - 12/05/2023 Nº Diárias: 0.5
NOME: AIRTON DA SILVA COSTA
MATRÍCULA: 57189926
CPF: 73574589204
CARGO/FUNÇÃO:
PROFESSOR CLASSE II / DOCENTE
ORDENADOR: JULIO CESAR MEIRELES DE FREITAS CPF: 57442320287
Protocolo: 930901

PORTARIA DE DIARIAS No. 56580/2023
OBJETIVO: Encontro formativo técnico-pedagógico no período de 09 a 12/05, no intuito de implementar melhorias na qualidade do processo de ensino e aprendizagem dos educandos da rede pública estadual de ensino.
ORIGEM/DESTINO/PERÍODO:
MOCAJUBA / BELEM / 08/05/2023 - 12/05/2023 Nº Diárias: 4
BELEM / MOCAJUBA / 12/05/2023 - 12/05/2023 Nº Diárias: 0.5
NOME: CID DAVID DA IGREJA LAREDO
MATRÍCULA: 5930654
CPF: 73301094287
CARGO/FUNÇÃO:
ESPECIALISTA EM EDUCACAO CLASSE I / ESPECIALISTA
ORDENADOR: JULIO CESAR MEIRELES DE FREITAS CPF: 57442320287
Protocolo: 930891

PORTARIA DE DIARIAS No. 56530/2023
OBJETIVO: Encontro formativo técnico- pedagógico no período de 09 a 12/05, no intuito de implementar melhorias na qualidade do processo de ensino e aprendizagem dos educandos da rede pública estadual de ensino.
ORIGEM/DESTINO/PERÍODO:
SAO FELIX DO XINGU/BELEM/08/05/2023-12/05/2023 Nº Diárias: 4
BELEM/SAO FELIX DO XINGU/12/05/2023-12/05/2023 Nº Diárias: 0.5
NOME: PAULO ROBERTO DA SILVA ANDRADE
MATRÍCULA: 57198305
CPF: 88516520234
CARGO/FUNÇÃO:
DIRETOR DE UNIDADE ESCOLAR II / DIRECAO
ORDENADOR: JULIO CESAR MEIRELES DE FREITAS CPF: 57442320287
Protocolo: 930892

PORTARIA DE DIARIAS No. 56581/2023
OBJETIVO: Encontro formativo técnico-pedagógico, no período de 09 a 12/05, no intuito de implementar melhorias na qualidade do processo de ensino aprendizagem dos educandos da rede pública estadual de ensino.
ORIGEM/DESTINO/PERÍODO:
SALVATERRA / BELEM / 08/05/2023 - 12/05/2023 Nº Diárias: 4
BELEM / SALVATERRA / 12/05/2023 - 12/05/2023 Nº Diárias: 0.5
NOME: CLERES DE FATIMA DA SILVA DOS SANTOS
MATRÍCULA: 5901038
CPF: 33438250268
CARGO/FUNÇÃO:
DIRETOR DE UNIDADE ESCOLAR I / DIRECAO
ORDENADOR: JULIO CESAR MEIRELES DE FREITAS CPF: 57442320287
Protocolo: 930894

PORTARIA DE DIARIAS No. 56531/2023
OBJETIVO: Encontro formativo técnico- pedagógico no período de 09 a 12/05, no intuito de implementar melhorias na qualidade do processo de ensino e aprendizagem dos educandos da rede pública estadual de ensino.
ORIGEM/DESTINO/PERÍODO:
TUCUMA/BELEM/08/05/2023-12/05/2023 Nº Diárias: 4
BELEM/TUCUMA/12/05/2023-12/05/2023 Nº Diárias: 0.5
NOME: CLEUZA TEREZINHA LAVINIKI
MATRÍCULA: 5847290
CPF: 93539924000
CARGO/FUNÇÃO:
PROFESSOR CLASSE II / DOCENTE
ORDENADOR: JULIO CESAR MEIRELES DE FREITAS CPF: 57442320287
Protocolo: 930895

PORTARIA DE DIARIAS No. 56585/2023
OBJETIVO: Encontro formativo técnico-pedagógico no período de 09 a 12/05, no intuito de implementar melhorias na qualidade do processo de ensino e aprendizagem dos educandos da rede pública estadual de ensino.
ORIGEM/DESTINO/PERÍODO:
MOCAJUBA / BELEM / 08/05/2023 - 12/05/2023 Nº Diárias: 4
BELEM / MOCAJUBA / 12/05/2023 - 12/05/2023 Nº Diárias: 0.5
NOME: CINTIA DE NAZARE MONTEIRO NOGUEIRA
MATRÍCULA: 5902354
CPF: 74454102287
CARGO/FUNÇÃO:
ESPECIALISTA EM EDUCACAO CLASSE I / ESPECIALISTA
ORDENADOR: JULIO CESAR MEIRELES DE FREITAS CPF: 57442320287
Protocolo: 930928

PORTARIA DE DIARIAS No. 56518/2023
OBJETIVO: Encontro formativo técnico-pedagógico, no período de 09 a 12/05, no intuito de implementar melhorias na qualidade do processo de ensino aprendizagem dos educandos da rede pública estadual de ensino.
ORIGEM/DESTINO/PERÍODO:
SOURE/BELEM/08/05/2023-12/05/2023 Nº Diárias: 4
BELEM/SOURE/12/05/2023-12/05/2023 Nº Diárias: 0.5
NOME: ROSILEIA FELIPE BRITO MELO
MATRÍCULA: 54195792
CPF: 65080858249
CARGO/FUNÇÃO:
ESPECIALISTA EM EDUCACAO CLASSE II / ESPECIALISTA
ORDENADOR: JULIO CESAR MEIRELES DE FREITAS CPF: 57442320287
Protocolo: 930931

PORTARIA DE DIARIAS No. 56879/2023
OBJETIVO: Encontro formativo técnico-pedagógico no período de 09 a 12/05, no intuito de implementar melhorias na qualidade do processo de ensino e de aprendizagem dos educandos da rede pública estadual de ensino.
ORIGEM/DESTINO/PERÍODO:
NOVO PROGRESSO/SANTAREM/07/05/2023-08/05/2023 Nº Diárias: 1
SANTAREM/BELEM/08/05/2023-12/05/2023 Nº Diárias: 4
BELEM/SANTAREM/12/05/2023-12/05/2023 Nº Diárias: 0
SANTAREM/NOVO PROGRESSO/12/05/2023-13/05/2023 Nº Diárias: 1.5
NOME: MARIANNE DECKER
MATRÍCULA: 5899958
CPF: 55170463120
CARGO/FUNÇÃO:
ESPECIALISTA EM EDUCACAO CLASSE I / ESPECIALISTA
ORDENADOR: JULIO CESAR MEIRELES DE FREITAS CPF: 57442320287
Protocolo: 930926

PORTARIA DE DIARIAS No. 56584/2023
OBJETIVO: Encontro para formação técnico-pedagógica no período de 09 a 12/05, no intuito de implementar melhorias na qualidade do processo de ensino e de aprendizagem dos educandos da rede pública estadual de ensino.
ORIGEM/DESTINO/PERÍODO:
BARCARENA / BELEM / 08/05/2023 - 12/05/2023 Nº Diárias: 4
BELEM / BARCARENA / 12/05/2023 - 12/05/2023 Nº Diárias: 0.5
NOME: ADRIANA DO SOCORRO FREITAS GOMES
MATRÍCULA: 57210126
CPF: 76280810291
CARGO/FUNÇÃO:
ESPECIALISTA EM EDUCACAO CLASSE II / ESPECIALISTA
ORDENADOR: JULIO CESAR MEIRELES DE FREITAS CPF: 57442320287
Protocolo: 930924

PORTARIA DE DIARIAS No. 56583/2023
OBJETIVO: Encontro formativo técnico-pedagógico no período de 09 a 12/05, no intuito de implementar melhorias na qualidade do processo de ensino e aprendizagem dos educandos da rede pública estadual de ensino.
ORIGEM/DESTINO/PERÍODO:
CAMETA / BELEM / 08/05/2023 - 12/05/2023 Nº Diárias: 4
BELEM / CAMETA / 12/05/2023 - 12/05/2023 Nº Diárias: 0.5
NOME: ELIZANGELA VIANA LOUSADA
MATRÍCULA: 5778611
CPF: 62164767268
CARGO/FUNÇÃO:
ESPECIALISTA EM EDUCACAO CLASSE II / ESPECIALISTA
ORDENADOR: JULIO CESAR MEIRELES DE FREITAS CPF: 57442320287
Protocolo: 930921

PORTARIA DE DIARIAS No. 56878/2023
OBJETIVO: Encontro formativo técnico-pedagógico, no período de 09 a 12/05, no intuito de implementar melhorias na qualidade do processo de ensino aprendizagem dos educandos da rede pública estadual de ensino.
ORIGEM/DESTINO/PERÍODO:
SOURE/BELEM/08/05/2023-12/05/2023 Nº Diárias: 4
BELEM/SOURE/12/05/2023-12/05/2023 Nº Diárias: 0.5
NOME: IOLEA COSTA DO COUTO NUNES
MATRÍCULA: 57209331
CPF: 29488966220
CARGO/FUNÇÃO:
VICE-DIR.DE UNID.ESCOLAR / DIRECAO
ORDENADOR: JULIO CESAR MEIRELES DE FREITAS CPF: 57442320287
Protocolo: 930922

PORTARIA DE DIARIAS No. 56535/2023
OBJETIVO: Encontro formativo técnico- pedagógico no período de 09 a 12/05, no intuito de implementar melhorias na qualidade do processo de ensino e aprendizagem dos educandos da rede pública estadual de ensino.
ORIGEM/DESTINO/PERÍODO:
XINGUARA/BELEM/08/05/2023-12/05/2023 Nº Diárias: 4
BELEM/XINGUARA/12/05/2023-12/05/2023 Nº Diárias: 0.5
NOME: ARLETE FRANCISCA MARQUES
MATRÍCULA: 5841720
CPF: 37689258204
CARGO/FUNÇÃO:
DIRETOR DE UNIDADE ESCOLAR I / DIRECAO
ORDENADOR: JULIO CESAR MEIRELES DE FREITAS CPF: 57442320287
Protocolo: 930918

PORTARIA DE DIARIAS No. 56534/2023
OBJETIVO: Encontro formativo técnico-pedagógico no período de 09 a 12/05, no intuito de implementar melhorias na qualidade do processo de ensino e de aprendizagem dos educandos da rede pública estadual de ensino.
ORIGEM/DESTINO/PERÍODO:
ITAITUBA/SANTAREM/07/05/2023-08/05/2023 Nº Diárias: 1
SANTAREM/BELEM/08/05/2023-12/05/2023 Nº Diárias: 4
BELEM/SANTAREM/12/05/2023-12/05/2023 Nº Diárias: 0
SANTAREM/ITAITUBA/12/05/2023-13/05/2023 Nº Diárias: 1.5
NOME: RAILEUMA DIAS PAZ
MATRÍCULA: 55585640
CPF: 68663722249
CARGO/FUNÇÃO:
PROFESSOR CLASSE II / DOCENTE
ORDENADOR: JULIO CESAR MEIRELES DE FREITAS CPF: 57442320287
Protocolo: 930915

PORTARIA DE DIARIAS No. 56569/2023
OBJETIVO: Encontro formativo técnico-pedagógico no período de 09 a 12/05, no intuito de implementar melhorias na qualidade do processo de ensino e aprendizagem dos educandos da rede pública estadual de ensino.
ORIGEM/DESTINO/PERÍODO:
CAMETA / BELEM / 08/05/2023 - 12/05/2023 Nº Diárias: 4
BELEM / CAMETA / 12/05/2023 - 12/05/2023 Nº Diárias: 0.5
NOME: JOSIANE TAVARES GOMES DA VEIGA
MATRÍCULA: 5902029
CPF: 46284435215
CARGO/FUNÇÃO:
ESPECIALISTA EM EDUCACAO CLASSE II / ESPECIALISTA
ORDENADOR: JULIO CESAR MEIRELES DE FREITAS CPF: 57442320287
Protocolo: 931020

PORTARIA DE DIARIAS No. 56566/2023
OBJETIVO: Encontro para formação técnico-pedagógico no período de 09 a 12/05, no intuito de implementar melhorias na qualidade do processo de ensino e aprendizagem dos educandos da rede pública estadual de ensino.
ORIGEM/DESTINO/PERÍODO:
BAIAO / BELEM / 08/05/2023 - 12/05/2023 Nº Diárias: 4
BELEM / BAIAO / 12/05/2023 - 12/05/2023 Nº Diárias: 0.5
NOME: CLODOALDO DA SILVA BOHADANA
MATRÍCULA: 5890060
CPF: 45007047287
CARGO/FUNÇÃO:
ESPECIALISTA EM EDUCACAO CLASSE I / ESPECIALISTA
ORDENADOR: JULIO CESAR MEIRELES DE FREITAS CPF: 57442320287
Protocolo: 930993

PORTARIA DE DIARIAS No. 56568/2023
OBJETIVO: Encontro para formação técnico-pedagógica no período de 09 a 12/05, no intuito de implementar melhorias na qualidade do processo de ensino e de aprendizagem dos educandos da rede pública estadual de ensino.
ORIGEM/DESTINO/PERÍODO:
ABAETETUBA / BELEM / 08/05/2023 - 12/05/2023 Nº Diárias: 4
BELEM / ABAETETUBA / 12/05/2023 - 12/05/2023 Nº Diárias: 0.5
NOME: JACINALDO DE SOUZA RODRIGUES
MATRÍCULA: 57209709

CPF: 47750731253
CARGO/FUNÇÃO:
ESPECIALISTA EM EDUCACAO CLASSE II / ESPECIALISTA
ORDENADOR: JULIO CESAR MEIRELES DE FREITAS CPF: 57442320287
Protocolo: 931002

PORTARIA DE DIARIAS No. 56567/2023
OBJETIVO: Encontro para formação técnico-pedagógica, no período de 09 a 12/05, no intuito de implementar melhorias na qualidade do processo de ensino aprendizagem dos educandos da rede pública estadual de ensino.
ORIGEM/DESTINO/PERÍODO:
SOURE / BELEM / 08/05/2023 - 12/05/2023 Nº Diárias: 4
BELEM / SOURE / 12/05/2023 - 12/05/2023 Nº Diárias: 0.5
NOME: RITA SHEILA RAIOL SOUSA BARBOSA MARTINS
MATRÍCULA: 5900180
CPF: 44283806234
CARGO/FUNÇÃO:
ESPECIALISTA EM EDUCACAO CLASSE II / ESPECIALISTA
ORDENADOR: JULIO CESAR MEIRELES DE FREITAS CPF: 57442320287
Protocolo: 930996

PORTARIA DE DIARIAS No. 56519/2023
OBJETIVO: Encontro formativo técnico-pedagógico no período de 09 a 12/05, no intuito de implementar melhorias na qualidade do processo de ensino e de aprendizagem dos educandos da rede pública estadual de ensino.
ORIGEM/DESTINO/PERÍODO:
RUROPOLIS/SANTAREM/07/05/2023-08/05/2023 Nº Diárias: 1
SANTAREM/BELEM/08/05/2023-12/05/2023 Nº Diárias: 4
BELEM/SANTAREM/12/05/2023-12/05/2023 Nº Diárias: 0
SANTAREM/RUROPOLIS/12/05/2023-13/05/2023 Nº Diárias: 1.5
NOME: ALDENILZA CONCEICAO NASCIMENTO DADALT
MATRÍCULA: 5759706
CPF: 40431312249
CARGO/FUNÇÃO:
VICE-DIR.DE UNID.ESCOLAR / DIRECAO
ORDENADOR: JULIO CESAR MEIRELES DE FREITAS CPF: 57442320287
Protocolo: 930972

PORTARIA DE DIARIAS No. 56520/2023
OBJETIVO: Encontro formativo técnico-pedagógico no período de 09 a 12/05, no intuito de implementar melhorias na qualidade do processo de ensino e de aprendizagem dos educandos da rede pública estadual de ensino.
ORIGEM/DESTINO/PERÍODO:
JACAREACANGA/SANTAREM/07/05/2023-08/05/2023 Nº Diárias: 1
SANTAREM/BELEM/08/05/2023-12/05/2023 Nº Diárias: 4
BELEM/SANTAREM/12/05/2023-12/05/2023 Nº Diárias: 0
SANTAREM/JACAREACANGA/12/05/2023-13/05/2023 Nº Diárias: 1.5
NOME: EMERSON JOSE ALMEIDA E SILVA
MATRÍCULA: 5951616
CPF: 81644957272
CARGO/FUNÇÃO:
PROFESSOR NIVEL SUPERIOR LP / DOCENTE
ORDENADOR: JULIO CESAR MEIRELES DE FREITAS CPF: 57442320287
Protocolo: 930973

PORTARIA DE DIARIAS No. 56521/2023
OBJETIVO: Encontro formativo técnico- pedagógico no período de 09 a 12/05, no intuito de implementar melhorias na qualidade do processo de ensino e aprendizagem dos educandos da rede pública estadual de ensino.
ORIGEM/DESTINO/PERÍODO:
SAPUCAIA/BELEM/08/05/2023-12/05/2023 Nº Diárias: 4
BELEM/SAPUCAIA/12/05/2023-12/05/2023 Nº Diárias: 0.5
NOME: IRES JOANE RODRIGUES LOPES DE OLIVEIRA
MATRÍCULA: 5880670
CPF: 37217100291
CARGO/FUNÇÃO:
ESPECIALISTA EM EDUCACAO CLASSE II / ESPECIALISTA
ORDENADOR: JULIO CESAR MEIRELES DE FREITAS CPF: 57442320287
Protocolo: 930978

PORTARIA DE DIARIAS No. 56522/2023
OBJETIVO: Encontro formativo técnico-pedagógico no período de 09 a 12/05, no intuito de implementar melhorias na qualidade do processo de ensino e de aprendizagem dos educandos da rede pública estadual de ensino.
ORIGEM/DESTINO/PERÍODO:
ITAITUBA/SANTAREM/07/05/2023-08/05/2023 Nº Diárias: 1
SANTAREM/BELEM/08/05/2023-12/05/2023 Nº Diárias: 4
BELEM/SANTAREM/12/05/2023-12/05/2023 Nº Diárias: 0
SANTAREM/ITAITUBA/12/05/2023-13/05/2023 Nº Diárias: 1.5
NOME: JOSE DE RIBAMAR ALMEIDA E SILVA
MATRÍCULA: 5544823
CPF: 41435095200
CARGO/FUNÇÃO:
DIRETOR DE USE/URE / DIRECAO
ORDENADOR: JULIO CESAR MEIRELES DE FREITAS CPF: 57442320287
Protocolo: 930982

PORTARIA DE DIARIAS No. 56523/2023
OBJETIVO: Encontro formativo técnico- pedagógico no período de 09 a 12/05, no intuito de implementar melhorias na qualidade do processo de ensino e aprendizagem dos educandos da rede pública estadual de ensino.
ORIGEM/DESTINO/PERÍODO:
XINGUARA/BELEM/08/05/2023-12/05/2023 Nº Diárias: 4
BELEM/XINGUARA/12/05/2023-12/05/2023 Nº Diárias: 0.5
NOME: MARISA DE FATIMA MACEDO
MATRÍCULA: 590932
CPF: 18372619204
CARGO/FUNÇÃO:
TECNICO EM GESTAO DE DIREITOS HUMANOS E / ATIV NIVEL SUPERIOR
ORDENADOR: JULIO CESAR MEIRELES DE FREITAS CPF: 57442320287
Protocolo: 930989

PORTARIA DE DIARIAS No. 56572/2023
OBJETIVO: Encontro para formação técnico-pedagógica, no período de 09 a 12/05, no intuito de implementar melhorias na qualidade do processo de ensino aprendizagem dos educandos da rede pública estadual de ensino.
ORIGEM/DESTINO/PERÍODO:
SOURE / BELEM / 08/05/2023 - 12/05/2023 Nº Diárias: 4
BELEM / SOURE / 12/05/2023 - 12/05/2023 Nº Diárias: 0.5
NOME: MARIA OLINDA DA CONCEICAO CUNHA
MATRÍCULA: 571911
CPF: 26282488249
CARGO/FUNÇÃO:
DIRETOR DE UNIDADE ESCOLAR I / DIRECAO
ORDENADOR: JULIO CESAR MEIRELES DE FREITAS CPF: 57442320287
Protocolo: 931047

PORTARIA DE DIARIAS No. 56509/2023
OBJETIVO: Encontro formativo técnico-pedagógico no período de 09 a 12/05, no intuito de implementar melhorias na qualidade do processo de ensino e de aprendizagem dos educandos da rede pública estadual de ensino.
ORIGEM/DESTINO/PERÍODO:
ITAITUBA/SANTAREM/07/05/2023-08/05/2023 Nº Diárias: 1
SANTAREM/BELEM/08/05/2023-12/05/2023 Nº Diárias: 4
BELEM/SANTAREM/12/05/2023-12/05/2023 Nº Diárias: 0
SANTAREM/ITAITUBA/12/05/2023-13/05/2023 Nº Diárias: 1.5
NOME: ANTONIA SUELI SOUSA
MATRÍCULA: 57220771
CPF: 49591452268
CARGO/FUNÇÃO:
ESPECIALISTA EM EDUCACAO CLASSE I / ESPECIALISTA
ORDENADOR: JULIO CESAR MEIRELES DE FREITAS CPF: 57442320287
Protocolo: 931049

PORTARIA DE DIARIAS No. 56510/2023
OBJETIVO: Encontro formativo técnico-pedagógico no período de 09 a 12/05, no intuito de implementar melhorias na qualidade do processo de ensino e aprendizagem dos educandos da rede pública estadual de ensino.
ORIGEM/DESTINO/PERÍODO:
CURIONOPOLIS/BELEM/08/05/2023-12/05/2023 Nº Diárias: 4
BELEM/CURIONOPOLIS/12/05/2023-12/05/2023 Nº Diárias: 0.5
NOME: SADYMEIRE RODRIGUES DA SILVA
MATRÍCULA: 57209027
CPF: 82142688349
CARGO/FUNÇÃO:
ESPECIALISTA EM EDUCACAO CLASSE II / ESPECIALISTA
ORDENADOR: JULIO CESAR MEIRELES DE FREITAS CPF: 57442320287
Protocolo: 931053

PORTARIA DE DIARIAS No. 56573/2023
OBJETIVO: Encontro para formação técnico-pedagógica no período de 09 a 12/05, no intuito de implementar melhorias na qualidade do processo de ensino e de aprendizagem dos educandos da rede pública estadual de ensino.
ORIGEM/DESTINO/PERÍODO:
ABAETETUBA / BELEM / 08/05/2023 - 12/05/2023 Nº Diárias: 4
BELEM / ABAETETUBA / 12/05/2023 - 12/05/2023 Nº Diárias: 0.5
NOME: CLENIVALDO LIMA VALE
MATRÍCULA: 57208277
CPF: 70569452287
CARGO/FUNÇÃO:
ESPECIALISTA EM EDUCACAO CLASSE II / ESPECIALISTA
ORDENADOR: JULIO CESAR MEIRELES DE FREITAS CPF: 57442320287
Protocolo: 931055

PORTARIA DE DIARIAS No. 56570/2023
OBJETIVO: Encontro para formação técnico-pedagógica no período de 09 a 12/05, no intuito de implementar melhorias na qualidade do processo de ensino e de aprendizagem dos educandos da rede pública estadual de ensino.
ORIGEM/DESTINO/PERÍODO:
ABAETETUBA / BELEM / 08/05/2023 - 12/05/2023 Nº Diárias: 4
BELEM / ABAETETUBA / 12/05/2023 - 12/05/2023 Nº Diárias: 0.5
NOME: MAGALI ROSANE VASCONCELOS FERREIRA
MATRÍCULA: 5900513
CPF: 61187747220
CARGO/FUNÇÃO:
ESPECIALISTA EM EDUCACAO CLASSE II / ESPECIALISTA
ORDENADOR: JULIO CESAR MEIRELES DE FREITAS CPF: 57442320287
Protocolo: 931031

PORTARIA DE DIARIAS No. 56524/2023
OBJETIVO: Encontro formativo técnico ? pedagógico no período de 09 a 12/05, no intuito de implementar melhorias na qualidade do processo de ensino e aprendizagem dos educandos da rede pública estadual de ensino.
ORIGEM/DESTINO/PERÍODO:
XINGUARA/BELEM/08/05/2023-12/05/2023 Nº Diárias: 4
BELEM/XINGUARA/12/05/2023-12/05/2023 Nº Diárias: 0.5
NOME: NECIENE SILVA
MATRÍCULA: 5292115
CPF: 29578710259
CARGO/FUNÇÃO:
ESPECIALISTA EM EDUCACAO CLASSE II / ESPECIALISTA
ORDENADOR: JULIO CESAR MEIRELES DE FREITAS CPF: 57442320287
Protocolo: 931025

PORTARIA DE DIARIAS No. 56571/2023
OBJETIVO: Encontro para formação técnico-pedagógico no período de 09 a 12/05, no intuito de implementar melhorias na qualidade do processo de ensino e aprendizagem dos educandos da rede pública estadual de ensino.
ORIGEM/DESTINO/PERÍODO:
CAMETA / BELEM / 08/05/2023 - 12/05/2023 Nº Diárias: 4
BELEM / CAMETA / 12/05/2023 - 12/05/2023 Nº Diárias: 0.5
NOME: AUDILENE DO SOCORRO CARDOSO MONTEIRO
MATRÍCULA: 5899978
CPF: 74583085249
CARGO/FUNÇÃO:
ESPECIALISTA EM EDUCACAO CLASSE II / ESPECIALISTA
ORDENADOR: JULIO CESAR MEIRELES DE FREITAS CPF: 57442320287
Protocolo: 931039

PORTARIA DE DIARIAS No. 56508/2023
OBJETIVO: Encontro formativo técnico-pedagógico, no período de 09 a 12/05, no intuito de implementar melhorias na qualidade do processo de ensino aprendizagem dos educandos da rede pública estadual de ensino. .
ORIGEM/DESTINO/PERÍODO:
CACHOEIRA DO ARARI/BELEM/08/05/2023-12/05/2023 Nº Diárias: 4
BELEM/CACHOEIRA DO ARARI/12/05/2023-12/05/2023 Nº Diárias: 0.5
NOME: CAIO GOMES CARNEIRO
MATRÍCULA: 5947702
CPF: 95072535215
CARGO/FUNÇÃO:
PROFESSOR CLASSE I / DOCENTE
ORDENADOR: JULIO CESAR MEIRELES DE FREITAS CPF: 57442320287
Protocolo: 931038

PORTARIA DE DIARIAS No. 56525/2023
OBJETIVO: Encontro formativo técnico- pedagógico no período de 09 a 12/05, no intuito de implementar melhorias na qualidade do processo de ensino e aprendizagem dos educandos da rede pública estadual de ensino.
ORIGEM/DESTINO/PERÍODO:
TUCUMA/BELEM/08/05/2023-12/05/2023 Nº Diárias: 4
BELEM/TUCUMA/12/05/2023-12/05/2023 Nº Diárias: 0.5
NOME: RUTH MENEZES MOURAO
MATRÍCULA: 57204001
CPF: 62207873234
CARGO/FUNÇÃO:
PROFESSOR CLASSE II / DOCENTE
ORDENADOR: JULIO CESAR MEIRELES DE FREITAS CPF: 57442320287
Protocolo: 931034

PORTARIA DE DIARIAS No. 56505/2023
OBJETIVO: Encontro formativo técnico-pedagógico, no período de 09 a 12/05, no intuito de implementar melhorias na qualidade do processo de ensino aprendizagem dos educandos da rede pública estadual de ensino.
ORIGEM/DESTINO/PERÍODO:
CACHOEIRA DO ARARI/BELEM/08/05/2023-12/05/2023 Nº Diárias: 4
BELEM/CACHOEIRA DO ARARI/12/05/2023-12/05/2023 Nº Diárias: 0.5
NOME: MARILIA NUNES DO CARMO
MATRÍCULA: 6306914
CPF: 36244317220
CARGO/FUNÇÃO:
PROFESSOR NIVEL SUPERIOR LP / DOCENTE
ORDENADOR: JULIO CESAR MEIRELES DE FREITAS CPF: 57442320287
Protocolo: 931280

PORTARIA DE DIARIAS No. 56547/2023
OBJETIVO: Encontro para formação técnico-pedagógica no período de 09 a 12/05, no intuito de implementar melhorias na qualidade do processo de ensino e de aprendizagem dos educandos da rede pública estadual de ensino.
ORIGEM/DESTINO/PERÍODO:
PLACAS / SANTAREM / 07/05/2023 - 08/05/2023 Nº Diárias: 1
SANTAREM / BELEM / 08/05/2023 - 12/05/2023 Nº Diárias: 4
BELEM / SANTAREM / 12/05/2023 - 12/05/2023 Nº Diárias: 0
SANTAREM / PLACAS / 12/05/2023 - 13/05/2023 Nº Diárias: 1.5
NOME: EDINEIA SENA DOS SANTOS
MATRÍCULA: 57189674
CPF: 70965838234
CARGO/FUNÇÃO:
PROFESSOR CLASSE I / DOCENTE
ORDENADOR: JULIO CESAR MEIRELES DE FREITAS CPF: 57442320287
Protocolo: 931278

PORTARIA DE DIARIAS No. 56504/2023
OBJETIVO: Encontro formativo técnico ? pedagógico no período de 09 a 12/05, no intuito de implementar melhorias na qualidade do processo de ensino e aprendizagem dos educandos da rede pública estadual de ensino.
ORIGEM/DESTINO/PERÍODO:
PARAUAPEBAS/BELEM/08/05/2023-12/05/2023 Nº Diárias: 4
BELEM/PARAUAPEBAS/12/05/2023-12/05/2023 Nº Diárias: 0.5
NOME: MARIA JOSE DA COSTA
MATRÍCULA: 57209523
CPF: 12081337215
CARGO/FUNÇÃO:
ESPECIALISTA EM EDUCACAO CLASSE I / ESPECIALISTA
ORDENADOR: JULIO CESAR MEIRELES DE FREITAS CPF: 57442320287
Protocolo: 931273

PORTARIA DE DIARIAS No. 56546/2023
OBJETIVO: Encontro para formação técnico-pedagógica no período de 09 a 12/05, no intuito de implementar melhorias na qualidade do processo de ensino e de aprendizagem dos educandos da rede pública estadual de ensino.
ORIGEM/DESTINO/PERÍODO:
TRAIRAO / SANTAREM / 07/05/2023 - 08/05/2023 Nº Diárias: 1
SANTAREM / BELEM / 08/05/2023 - 12/05/2023 Nº Diárias: 4
BELEM / SANTAREM / 12/05/2023 - 12/05/2023 Nº Diárias: 0
SANTAREM / TRAIRAO / 12/05/2023 - 13/05/2023 Nº Diárias: 1.5
NOME: SHEILA ARAUJO PORTELA
MATRÍCULA: 57195092
CPF: 60727535234
CARGO/FUNÇÃO:
PROFESSOR CLASSE II / DOCENTE
ORDENADOR: JULIO CESAR MEIRELES DE FREITAS CPF: 57442320287
Protocolo: 931274

PORTARIA DE DIARIAS No. 56564/2023
OBJETIVO: Encontro para formação técnico-pedagógico no período de 09 a 12/05, no intuito de implementar melhorias na qualidade do processo de ensino e aprendizagem dos educandos da rede pública estadual de ensino.
ORIGEM/DESTINO/PERÍODO:
CAMETA / BELEM / 08/05/2023 - 12/05/2023 Nº Diárias: 4
BELEM / CAMETA / 12/05/2023 - 12/05/2023 Nº Diárias: 0.5
NOME: PAULO XAVIER LOPES
MATRÍCULA: 57208698
CPF: 68207778253
CARGO/FUNÇÃO:
ESPECIALISTA EM EDUCACAO CLASSE II / ESPECIALISTA
ORDENADOR: JULIO CESAR MEIRELES DE FREITAS CPF: 57442320287
Protocolo: 931261

PORTARIA DE DIARIAS No. 56503/2023
OBJETIVO: Encontro formativo técnico-pedagógico no período de 09 a 12/05, no intuito de implementar melhorias na qualidade do processo de ensino e de aprendizagem dos educandos da rede pública estadual de ensino.
ORIGEM/DESTINO/PERÍODO:
ITAITUBA/SANTAREM/07/05/2023-08/05/2023 Nº Diárias: 1
SANTAREM/BELEM/08/05/2023-12/05/2023 Nº Diárias: 4
BELEM/SANTAREM/12/05/2023-12/05/2023 Nº Diárias: 0
SANTAREM/ITAITUBA/12/05/2023-13/05/2023 Nº Diárias: 1.5
NOME: ROMILSON ALVES DA SILVA
MATRÍCULA: 5900018
CPF: 67157599287
CARGO/FUNÇÃO:
ESPECIALISTA EM EDUCACAO CLASSE II / ESPECIALISTA
ORDENADOR: JULIO CESAR MEIRELES DE FREITAS CPF: 57442320287
Protocolo: 931260

PORTARIA DE DIARIAS No. 56565/2023
OBJETIVO: Encontro para formação técnico-pedagógica no período de 09 a 12/05, no intuito de implementar melhorias na qualidade do processo de ensino e de aprendizagem dos educandos da rede pública estadual de ensino.
ORIGEM/DESTINO/PERÍODO:
ABAETETUBA / BELEM / 08/05/2023 - 12/05/2023 Nº Diárias: 4
BELEM / ABAETETUBA / 12/05/2023 - 12/05/2023 Nº Diárias: 0.5
NOME: MARIA BETHANIA SILVA DOS SANTOS
MATRÍCULA: 5844274
CPF: 45542244220
CARGO/FUNÇÃO:
ESPECIALISTA EM EDUCACAO CLASSE II / ESPECIALISTA
ORDENADOR: JULIO CESAR MEIRELES DE FREITAS CPF: 57442320287
Protocolo: 931266

PORTARIA DE DIARIAS No. 56502/2023
OBJETIVO: Encontro formativo técnico - pedagógico no período de 09 a 12/05, no intuito de implementar melhorias na qualidade do processo de ensino e aprendizagem dos educandos da rede pública estadual de ensino.
ORIGEM/DESTINO/PERÍODO:
PARAUAPEBAS / BELEM / 08/05/2023 - 12/05/2023 Nº Diárias: 4
BELEM / PARAUAPEBAS / 12/05/2023 - 12/05/2023 Nº Diárias: 0.5
NOME: TERESA DE MORAES GONZAGA
MATRÍCULA: 57196079
CPF: 22798706220
CARGO/FUNÇÃO:
ESPECIALISTA EM EDUCACAO CLASSE II / ESPECIALISTA
ORDENADOR: JULIO CESAR MEIRELES DE FREITAS CPF: 57442320287
Protocolo: 931252

PORTARIA DE DIARIAS No. 56563/2023
OBJETIVO: Encontro para formação técnico-pedagógica no período de 09 a 12/05, no intuito de implementar melhorias na qualidade do processo de ensino e de aprendizagem dos educandos da rede pública estadual de ensino.
ORIGEM/DESTINO/PERÍODO:
ABAETETUBA / BELEM / 08/05/2023 - 12/05/2023 Nº Diárias: 4
BELEM / ABAETETUBA / 12/05/2023 - 12/05/2023 Nº Diárias: 0.5
NOME: ADEMIR BITENCOURT AZEVEDO
MATRÍCULA: 57200491
CPF: 72293365204
CARGO/FUNÇÃO:
ESPECIALISTA EM EDUCACAO CLASSE I / ESPECIALISTA
ORDENADOR: JULIO CESAR MEIRELES DE FREITAS CPF: 57442320287
Protocolo: 931255

PORTARIA DE DIARIAS No. 56549/2023
OBJETIVO: Encontro para formação técnico-pedagógica no período de 09 a 12/05, no intuito de implementar melhorias na qualidade do processo de ensino e aprendizagem dos educandos da rede pública estadual de ensino.
ORIGEM/DESTINO/PERÍODO:
XINGUARA / BELEM / 08/05/2023 - 12/05/2023 Nº Diárias: 4
BELEM / XINGUARA / 12/05/2023 - 12/05/2023 Nº Diárias: 0.5
NOME: JOSE ALAERCIO GOMES NETO

MATRÍCULA: 5844363
CPF: 34146164249
CARGO/FUNÇÃO:
PROFESSOR CLASSE I / DOCENTE
ORDENADOR: JULIO CESAR MEIRELES DE FREITAS CPF: 57442320287
Protocolo: 931290

PORTARIA DE DIARIAS No. 56506/2023
OBJETIVO: Encontro formativo técnico-pedagógica no período de 09 a 12/05, no intuito de implementar melhorias na qualidade do processo de ensino e de aprendizagem dos educandos da rede pública estadual de ensino.
ORIGEM/DESTINO/PERÍODO:
ITAITUBA/SANTAREM/07/05/2023-08/05/2023 Nº Diárias: 1
SANTAREM/BELEM/08/05/2023-12/05/2023 Nº Diárias: 4
BELEM/SANTAREM/12/05/2023-12/05/2023 Nº Diárias: 0
SANTAREM/ITAITUBA/12/05/2023-13/05/2023 Nº Diárias: 1.5
NOME: GLEDIS FABIANA PINHEIRO
MATRÍCULA: 5743990
CPF: 57802122287
CARGO/FUNÇÃO:
VICE-DIR.DE UNID.ESCOLAR / DIRECAO
ORDENADOR: JULIO CESAR MEIRELES DE FREITAS CPF: 57442320287
Protocolo: 931294

PORTARIA DE DIARIAS No. 56550/2023
OBJETIVO: Encontro para formação técnico-pedagógica no período de 09 a 12/05, no intuito de implementar melhorias na qualidade do processo de ensino e de aprendizagem dos educandos da rede pública estadual de ensino.
ORIGEM/DESTINO/PERÍODO:
NOVO PROGRESSO / SANTAREM / 07/05/2023 - 08/05/2023 Nº Diárias: 1
SANTAREM / BELEM / 08/05/2023 - 12/05/2023 Nº Diárias: 4
BELEM / SANTAREM / 12/05/2023 - 12/05/2023 Nº Diárias: 0
SANTAREM / NOVO PROGRESSO / 12/05/2023 - 13/05/2023 Nº Diárias: 1.5
NOME: GILBERTO LUIZ DOS SANTOS
MATRÍCULA: 54194109
CPF: 01521104964
CARGO/FUNÇÃO:
DIRETOR DE UNIDADE ESCOLAR II / DIRECAO
ORDENADOR: JULIO CESAR MEIRELES DE FREITAS CPF: 57442320287
Protocolo: 931296

PORTARIA DE DIARIAS No. 56548/2023
OBJETIVO: Encontro para formação técnico-pedagógica, no período de 09 a 12/05, no intuito de implementar melhorias na qualidade do processo de ensino aprendizagem dos educandos da rede pública estadual de ensino.
ORIGEM/DESTINO/PERÍODO:
PONTA DE PEDRAS / BELEM / 08/05/2023 - 12/05/2023 Nº Diárias: 4
BELEM / PONTA DE PEDRAS / 12/05/2023 - 12/05/2023 Nº Diárias: 0.5
NOME: ARACI SILVA DOS SANTOS
MATRÍCULA: 5679877
CPF: 35227532249
CARGO/FUNÇÃO:
ESPECIALISTA EM EDUCACAO CLASSE II / ESPECIALISTA
ORDENADOR: JULIO CESAR MEIRELES DE FREITAS CPF: 57442320287
Protocolo: 931285

PORTARIA DE DIARIAS No. 56551/2023
OBJETIVO: Encontro para formação técnico-pedagógica no período de 09 a 12/05, no intuito de implementar melhorias na qualidade do processo de ensino e de aprendizagem dos educandos da rede pública estadual de ensino.
ORIGEM/DESTINO/PERÍODO:
RUROPOLIS / SANTAREM / 07/05/2023 - 08/05/2023 Nº Diárias: 1
SANTAREM / BELEM / 08/05/2023 - 12/05/2023 Nº Diárias: 4
BELEM / SANTAREM / 12/05/2023 - 12/05/2023 Nº Diárias: 0
SANTAREM / RUROPOLIS / 12/05/2023 - 13/05/2023 Nº Diárias: 1.5
NOME: KATIA CILENE DIAS AGUIAR
MATRÍCULA: 5716217
CPF: 58613790259
CARGO/FUNÇÃO:
PROFESSOR CLASSE I / DOCENTE
ORDENADOR: JULIO CESAR MEIRELES DE FREITAS CPF: 57442
Protocolo: 931301

PORTARIA DE DIARIAS No. 56554/2023
OBJETIVO: Encontro para formação técnico-pedagógica, no período de 09 a 12/05, no intuito de implementar melhorias na qualidade do processo de ensino aprendizagem dos educandos da rede pública estadual de ensino.
ORIGEM/DESTINO/PERÍODO:
CACHOEIRA DO ARARI / BELEM / 08/05/2023 - 12/05/2023 Nº Diárias: 4
BELEM / CACHOEIRA DO ARARI / 12/05/2023 - 12/05/2023 Nº Diárias: 0.5
NOME: GIOVANNI BRITO ALAMAR
MATRÍCULA: 54181084
CPF: 72565535287
CARGO/FUNÇÃO:
DIRETOR DE UNIDADE ESCOLAR I / DIRECAO
ORDENADOR: JULIO CESAR MEIRELES DE FREITAS CPF: 57442320287
Protocolo: 931312

PORTARIA DE DIARIAS No. 56555/2023
OBJETIVO: Encontro para formação técnico-pedagógica no período de 09 a 12/05, no intuito de implementar melhorias na qualidade do processo de ensino e de aprendizagem dos educandos da rede pública estadual de ensino.
ORIGEM/DESTINO/PERÍODO:
ABAETETUBA / BELEM / 08/05/2023 - 12/05/2023 Nº Diárias: 4
BELEM / ABAETETUBA / 12/05/2023 - 12/05/2023 Nº Diárias: 0.5
NOME: THAISE DA COSTA DE ARAUJO
MATRÍCULA: 54189981
CPF: 77090624234
CARGO/FUNÇÃO:
ESPECIALISTA EM EDUCACAO CLASSE I / ESPECIALISTA
ORDENADOR: JULIO CESAR MEIRELES DE FREITAS CPF: 57442320287
Protocolo: 931315

PORTARIA DE DIARIAS No. 56553/2023
OBJETIVO: Encontro para formação técnico-pedagógica, no período de 09 a 12/05, no intuito de implementar melhorias na qualidade do processo de ensino aprendizagem dos educandos da rede pública estadual de ensino.
ORIGEM/DESTINO/PERÍODO:
CACHOEIRA DO ARARI / BELEM / 08/05/2023 - 12/05/2023 Nº Diárias: 4
BELEM / CACHOEIRA DO ARARI / 12/05/2023 - 12/05/2023 Nº Diárias: 0.5
NOME: JANAINA BRAGANCA DE FRANCA
MATRÍCULA: 54187096
CPF: 41074564200
CARGO/FUNÇÃO:
DIRETOR DE ESCOLA SEDE / DIRECAO
ORDENADOR: JULIO CESAR MEIRELES DE FREITAS CPF: 57442320287
Protocolo: 931309

PORTARIA DE DIARIAS No. 56552/2023
OBJETIVO: Encontro para formação técnico-pedagógica, no período de 09 a 12/05, no intuito de implementar melhorias na qualidade do processo de ensino aprendizagem dos educandos da rede pública estadual de ensino.
ORIGEM/DESTINO/PERÍODO:
CACHOEIRA DO ARARI / BELEM / 08/05/2023 - 12/05/2023 Nº Diárias: 4
BELEM / CACHOEIRA DO ARARI / 12/05/2023 - 12/05/2023 Nº Diárias: 0.5
NOME: MARIA DA CONCEICAO FIGUEIREDO AMOEDO
MATRÍCULA: 5913489
CPF: 17499151204
CARGO/FUNÇÃO:
PROFESSOR NIVEL SUPERIOR LP / DOCENTE
ORDENADOR: JULIO CESAR MEIRELES DE FREITAS CPF: 57442320287
Protocolo: 931305

PORTARIA DE DIARIAS No. 56507/2023
OBJETIVO: Encontro formativo técnico - pedagógico no período de 09 a 12/05, no intuito de implementar melhorias na qualidade do processo de ensino e aprendizagem dos educandos da rede pública estadual de ensino.
ORIGEM/DESTINO/PERÍODO:
CURIONOPOLIS/BELEM/08/05/2023-12/05/2023 Nº Diárias: 4
BELEM/CURIONOPOLIS/12/05/2023-12/05/2023 Nº Diárias: 0.5
NOME: LEDA VIVEIROS DA SILVA
MATRÍCULA: 57209615
CPF: 64226310225
CARGO/FUNÇÃO:
ESPECIALISTA EM EDUCACAO CLASSE II / ESPECIALISTA
ORDENADOR: JULIO CESAR MEIRELES DE FREITAS CPF: 57442320287
Protocolo: 931303

PORTARIA DE DIARIAS No. 56501/2023
OBJETIVO: Encontro formativo técnico-pedagógico, no período de 09 a 12/05, no intuito de implementar melhorias na qualidade do processo de ensino aprendizagem dos educandos da rede pública estadual de ensino.
ORIGEM/DESTINO/PERÍODO:
CACHOEIRA DO ARARI/BELEM/08/05/2023-12/05/2023 Nº Diárias: 4
BELEM/CACHOEIRA DO ARARI/12/05/2023-12/05/2023 Nº Diárias: 0.5
NOME: EBRAIM OLIVEIRA DO VALE
MATRÍCULA: 5948581
CPF: 01054617252
CARGO/FUNÇÃO:
PROFESSOR CLASSE I / DOCENTE
ORDENADOR: JULIO CESAR MEIRELES DE FREITAS CPF: 57442320287
Protocolo: 931235

PORTARIA DE DIARIAS No. 56560/2023
OBJETIVO: Encontro para formação técnico-pedagógica no período de 09 a 12/05, no intuito de implementar melhorias na qualidade do processo de ensino e de aprendizagem dos educandos da rede pública estadual de ensino.
ORIGEM/DESTINO/PERÍODO:
ABAETETUBA / BELEM / 08/05/2023 - 12/05/2023 Nº Diárias: 4
BELEM / ABAETETUBA / 12/05/2023 - 12/05/2023 Nº Diárias: 0.5
NOME: GRACILETE EPIFANIO MARTINS
MATRÍCULA: 57209751
CPF: 58608370204
CARGO/FUNÇÃO:
ESPECIALISTA EM EDUCACAO CLASSE II / ESPECIALISTA
ORDENADOR: JULIO CESAR MEIRELES DE FREITAS CPF: 57442320287
Protocolo: 931208

PORTARIA DE DIARIAS No. 56517/2023
OBJETIVO: Encontro formativo técnico-pedagógica no período de 09 a 12/05, no intuito de implementar melhorias na qualidade do processo de ensino e de aprendizagem dos educandos da rede pública estadual de ensino.
ORIGEM/DESTINO/PERÍODO:
TRAIRAO/SANTAREM/07/05/2023-08/05/2023 Nº Diárias: 1
SANTAREM/BELEM/08/05/2023-12/05/2023 Nº Diárias: 4
BELEM/SANTAREM/12/05/2023-12/05/2023 Nº Diárias: 0
SANTAREM/TRAIRAO/12/05/2023 - 13/05/2023 Nº Diárias: 1.5
NOME: AIRTON LUIZ CAMPIOL BASEGIO
MATRÍCULA: 5740703
CPF: 33872120204
CARGO/FUNÇÃO:
VICE-DIR.DE UNID.ESCOLAR / DIRECAO
ORDENADOR: JULIO CESAR MEIRELES DE FREITAS CPF: 57442320287
Protocolo: 931204

PORTARIA DE DIARIAS No. 56561/2023
OBJETIVO: Encontro para formação técnico-pedagógica no período de 09 a 12/05, no intuito de implementar melhorias na qualidade do processo de ensino e de aprendizagem dos educandos da rede pública estadual de ensino.
ORIGEM/DESTINO/PERÍODO:
ABAETETUBA / BELEM / 08/05/2023 - 12/05/2023 Nº Diárias: 4
BELEM / ABAETETUBA / 12/05/2023 - 12/05/2023 Nº Diárias: 0.5
NOME: LUCIENE RODRIGUES BARARUA
MATRÍCULA: 80846475
CPF: 42710103249
CARGO/FUNÇÃO:
ESPECIALISTA EM EDUCACAO CLASSE I / ESPECIALISTA
ORDENADOR: JULIO CESAR MEIRELES DE FREITAS CPF: 57442320287
Protocolo: 931218

PORTARIA DE DIARIAS No. 56877/2023
OBJETIVO: Encontro formativo técnico-pedagógico no período de 09 a 12/05, no intuito de implementar melhorias na qualidade do processo de ensino e de aprendizagem dos educandos da rede pública estadual de ensino.
ORIGEM/DESTINO/PERÍODO:
PLACAS/SANTAREM/07/05/2023-08/05/2023 Nº Diárias: 1
SANTAREM/BELEM/08/05/2023-12/05/2023 Nº Diárias: 4
BELEM/SANTAREM/12/05/2023-12/05/2023 Nº Diárias: 0
SANTAREM/PLACAS/12/05/2023-13/05/2023 Nº Diárias: 1.5
NOME: VANICLEA ALVES MARTINS RIOS
MATRÍCULA: 5930355
CPF: 00196227240
CARGO/FUNÇÃO:
PROFESSOR CLASSE I / DOCENTE
ORDENADOR: JULIO CESAR MEIRELES DE FREITAS CPF: 57442320287
Protocolo: 931214

PORTARIA DE DIARIAS No. 56489/2023
OBJETIVO: Vistoria de obras referente ao convênio n. 057/22 cujo objeto é a reforma e adequação da EEEFM Prof. São Francisco, bem como ampliação da vistoria de obras referente ao convênio n. 046/22 cujo objeto é a reforma, adequação e ampliação da EEEM Eriberto Jasper, localizadas no Município de Tailandia.
ORIGEM/DESTINO/PERÍODO:
BELEM / TAILANDIA / 15/05/2023 - 15/05/2023 Nº Diárias: 0
TAILANDIA / BELEM / 15/05/2023 - 16/05/2023 Nº Diárias: 1.5
NOME: FERNANDO RODRIGUES ALBUQUERQUE
MATRÍCULA: 57232106
CPF: 35232404253
CARGO/FUNÇÃO:
TECNICO EM GESTAO DE INFRA-ESTRUTURA / ATIV NIVEL SUPERIOR
ORDENADOR: JOSE ALEXANDRE BUCHACRA ARAUJO CPF: 31838154272
Protocolo: 931246

PORTARIA DE DIARIAS No. 56500/2023
OBJETIVO: LEVANTAMENTO TÉCNICO PARA RENOCÃO DOS CONVENIOS DE COOPERAÇÃO TÉCNICA DE MUNICIPALIZAÃO DO ENSINO E TERMOS DE CESSÃO DE USO DE BENS IMÓVEIS COM AS PREFEITURAS.
ORIGEM/DESTINO/PERÍODO:
BELEM / SANTA ISABEL DO PARA / 08/05/2023 - 08/05/2023 Nº Diárias: 0
SANTA ISABEL DO PARA / BUJARU / 08/05/2023 - 12/05/2023 Nº Diárias: 4
BUJARU / BELEM / 12/05/2023 - 12/05/2023 Nº Diárias: 0.5
NOME: JULIENE VERENA PAIXAO MENDES DE MIRANDA
MATRÍCULA: 5901052
CPF: 74455702253
CARGO/FUNÇÃO:
ESPECIALISTA EM EDUCACAO CLASSE I / ESPECIALISTA
ORDENADOR: JOSE ALEXANDRE BUCHACRA ARAUJO CPF: 31838154272
Protocolo: 931247

PORTARIA DE DIARIAS No. 56562/2023
OBJETIVO: Encontro para formação técnico-pedagógica, no período de 09 a 12/05, no intuito de implementar melhorias na qualidade do processo de ensino aprendizagem dos educandos da rede pública estadual de ensino.
ORIGEM/DESTINO/PERÍODO:
SOURE / BELEM / 08/05/2023 - 12/05/2023 Nº Diárias: 4
BELEM / SOURE / 12/05/2023 - 12/05/2023 Nº Diárias: 0.5
NOME: ODILEA GUIMARAES BARBOSA
MATRÍCULA: 5551528
CPF: 56165994253
CARGO/FUNÇÃO:
DIRETOR DE ESCOLA SEDE / DIRECAO
ORDENADOR: JULIO CESAR MEIRELES DE FREITAS CPF: 57442320287
Protocolo: 931248

PORTARIA DE DIARIAS No. 56492/2023
OBJETIVO: Verificar problemas elétricos na subestação de 150 KVA da EEEF Padre Luciano Calderara, localizada no Municipio de Viseu.
ORIGEM/DESTINO/PERÍODO:
BELEM / VISEU / 09/05/2023 - 09/05/2023 Nº Diárias: 0
VISEU / BELEM / 09/05/2023 - 11/05/2023 Nº Diárias: 2.5
NOME: FERNANDO RODRIGUES ALBUQUERQUE
MATRÍCULA: 57232106
CPF: 35232404253
CARGO/FUNÇÃO:
TECNICO EM GESTAO DE INFRA-ESTRUTURA / ATIV NIVEL SUPERIOR
ORDENADOR: JOSE ALEXANDRE BUCHACRA ARAUJO CPF: 31838154272
Protocolo: 931244

PORTARIA DE DIARIAS No. 56558/2023
OBJETIVO: Encontro para formação técnico-pedagógica no período de 09 a 12/05, no intuito de implementar melhorias na qualidade do processo de ensino e de aprendizagem dos educandos da rede pública estadual de ensino.
ORIGEM/DESTINO/PERÍODO:
ABAETETUBA / BELEM / 08/05/2023 - 12/05/2023 Nº Diárias: 4
BELEM / ABAETETUBA / 12/05/2023 - 12/05/2023 Nº Diárias: 0.5
NOME: ANTONIO REIS RIBEIRO DE AZEVEDO
MATRÍCULA: 3222799
CPF: 23511958253
CARGO/FUNÇÃO:
VICE-DIR.DE UNID.ESCOLAR / DIRECAO
ORDENADOR: JULIO CESAR MEIRELES DE FREITAS CPF: 57442320287
Protocolo: 931137

PORTARIA DE DIARIAS No. 56515/2023
OBJETIVO: Encontro formativo técnico-pedagógico, no período de 09 a 12/05, no intuito de implementar melhorias na qualidade do processo de ensino aprendizagem dos educandos da rede pública estadual de ensino.
ORIGEM/DESTINO/PERÍODO:
CACHOEIRA DO ARARI/BELEM/08/05/2023-12/05/2023 Nº Diárias: 4
BELEM/CACHOEIRA DO ARARI/12/05/2023-12/05/2023 Nº Diárias: 0.5
NOME: AYLTON CARLOS CALDAS DOS ANJOS
MATRÍCULA: 5937068
CPF: 00757383254
CARGO/FUNÇÃO:
PROFESSOR NIVEL SUPERIOR LP / DOCENTE
ORDENADOR: JULIO CESAR MEIRELES DE FREITAS CPF: 57442320287
Protocolo: 931127

PORTARIA DE DIARIAS No. 56516/2023
OBJETIVO: Encontro formativo técnico - pedagógico no período de 09 a 12/05, no intuito de implementar melhorias na qualidade do processo de ensino e aprendizagem dos educandos da rede pública estadual de ensino.
ORIGEM/DESTINO/PERÍODO:
PARAUAPEBAS/BELEM/08/05/2023-12/05/2023 Nº Diárias: 4
BELEM/PARAUAPEBAS/12/05/2023-12/05/2023 Nº Diárias: 0.5
NOME: RONICLEA ARAUJO NUNES
MATRÍCULA: 54187370
CPF: 59734221191
CARGO/FUNÇÃO:
PROFESSOR CLASSE I / DOCENTE
ORDENADOR: JULIO CESAR MEIRELES DE FREITAS CPF: 57442320287
Protocolo: 931147

PORTARIA DE DIARIAS No. 56559/2023
OBJETIVO: Encontro para formação técnico-pedagógica no período de 09 a 12/05, no intuito de implementar melhorias na qualidade do processo de ensino e de aprendizagem dos educandos da rede pública estadual de ensino.
ORIGEM/DESTINO/PERÍODO:
ABAETETUBA / BELEM / 08/05/2023 - 12/05/2023 Nº Diárias: 4
BELEM / ABAETETUBA / 12/05/2023 - 12/05/2023 Nº Diárias: 0.5
NOME: MARIA DA CONCEICAO FERREIRA COSTA
MATRÍCULA: 5902176
CPF: 42687551287
CARGO/FUNÇÃO:
ESPECIALISTA EM EDUCACAO CLASSE II / ESPECIALISTA
ORDENADOR: JULIO CESAR MEIRELES DE FREITAS CPF: 57442320287
Protocolo: 931193

PORTARIA DE DIARIAS No. 56513/2023
OBJETIVO: Encontro formativo técnico- pedagógico no período de 09 a 12/05, no intuito de implementar melhorias na qualidade do processo de ensino e aprendizagem dos educandos da rede pública estadual de ensino.
ORIGEM/DESTINO/PERÍODO:
PARAUAPEBAS/BELEM/08/05/2023-12/05/2023 Nº Diárias: 4
BELEM/PARAUAPEBAS/12/05/2023-12/05/2023 Nº Diárias: 0.5
NOME: ELIZANGELA MATILDES DE CARVALHO
MATRÍCULA: 5890322
CPF: 44960760206
CARGO/FUNÇÃO:
DIRETOR DE UNIDADE ESCOLAR I / DIRECAO
ORDENADOR: JULIO CESAR MEIRELES DE FREITAS CPF: 57442320287
Protocolo: 931085

PORTARIA DE DIARIAS No. 56556/2023
OBJETIVO: Encontro para formação técnico-pedagógica, no período de 09 a 12/05, no intuito de implementar melhorias na qualidade do processo de ensino aprendizagem dos educandos da rede pública estadual de ensino.
ORIGEM/DESTINO/PERÍODO:
CACHOEIRA DO ARARI / BELEM / 08/05/2023 - 12/05/2023 Nº Diárias: 4
BELEM / CACHOEIRA DO ARARI / 12/05/2023 - 12/05/2023 Nº Diárias: 0.5
NOME: ARTHUR DA SILVA TAVARES
MATRÍCULA: 5913496
CPF: 00476807255
CARGO/FUNÇÃO:
DIRETOR DE UNIDADE ESCOLAR I / DIRECAO
ORDENADOR: JULIO CESAR MEIRELES DE FREITAS CPF: 57442320287
Protocolo: 931082

PORTARIA DE DIARIAS No. 56575/2023
OBJETIVO: Encontro para formação técnico-pedagógico no período de 09 a 12/05, no intuito de implementar melhorias na qualidade do processo de ensino e aprendizagem dos educandos da rede pública estadual de ensino.
ORIGEM/DESTINO/PERÍODO:
LIMOEIRO DO AJURU / BELEM / 08/05/2023 - 12/05/2023 Nº Diárias: 4
BELEM / LIMOEIRO DO AJURU / 12/05/2023 - 12/05/2023 Nº Diárias: 0.5
NOME: ANDREI MORAES BARROS
MATRÍCULA: 57234503
CPF: 74930834287
CARGO/FUNÇÃO:
ESPECIALISTA EM EDUCACAO CLASSE II / ESPECIALISTA
ORDENADOR: JULIO CESAR MEIRELES DE FREITAS CPF: 57442320287
Protocolo: 931069

PORTARIA DE DIARIAS No. 56575/2023
OBJETIVO: Encontro para formação técnico-pedagógic no período de 09 a 12/05, no intuito de implementar melhorias na qualidade do processo de ensino e aprendizagem dos educandos da rede pública estadual de ensino.
ORIGEM/DESTINO/PERÍODO:
LIMOEIRO DO AJURU / BELEM / 08/05/2023 - 12/05/2023 Nº Diárias: 4
BELEM / LIMOEIRO DO AJURU / 12/05/2023 - 12/05/2023 Nº Diárias: 0.5
NOME: ANDREI MORAES BARROS
MATRÍCULA: 57234503
CPF: 74930834287
CARGO/FUNÇÃO:
ESPECIALISTA EM EDUCACAO CLASSE II / ESPECIALISTA
ORDENADOR: JULIO CESAR MEIRELES DE FREITAS CPF: 57442320287
Protocolo: 931074

PORTARIA DE DIARIAS No. 56512/2023
OBJETIVO: Encontro formativo técnico-pedagógica no período de 09 a 12/05, no intuito de implementar melhorias na qualidade do processo de ensino e de aprendizagem dos educandos da rede pública estadual de ensino.
ORIGEM/DESTINO/PERÍODO:
ITAITUBA/SANTAREM/07/05/2023-08/05/2023 Nº Diárias: 1
SANTAREM/BELEM/08/05/2023-12/05/2023 Nº Diárias: 4
BELEM/SANTAREM/12/05/2023-12/05/2023 Nº Diárias: 0
SANTAREM/ITAITUBA/12/05/2023-13/05/2023 Nº Diárias: 1.5
NOME: CLAUDIA MARIA SILVA FERREIRA
MATRÍCULA: 57233919
CPF: 57342164291
CARGO/FUNÇÃO:
ESPECIALISTA EM EDUCACAO CLASSE II / ESPECIALISTA
ORDENADOR: JULIO CESAR MEIRELES DE FREITAS CPF: 57442320287
Protocolo: 931059

PORTARIA DE DIARIAS No. 56574/2023
OBJETIVO: Encontro para formação técnico-pedagógica no período de 09 a 12/05, no intuito de implementar melhorias na qualidade do processo de ensino e de aprendizagem dos educandos da rede pública estadual de ensino.
ORIGEM/DESTINO/PERÍODO:
ABAETETUBA / BELEM / 08/05/2023 - 12/05/2023 Nº Diárias: 4
BELEM / ABAETETUBA / 12/05/2023 - 12/05/2023 Nº Diárias: 0.5
NOME: NAUZETE DO SOCORRO EPIFANIO MARTINS
MATRÍCULA: 54196005
CPF: 62056611287
CARGO/FUNÇÃO:
ESPECIALISTA EM EDUCACAO CLASSE II / ESPECIALISTA
ORDENADOR: JULIO CESAR MEIRELES DE FREITAS CPF: 57442320287
Protocolo: 931061

PORTARIA DE DIARIAS No. 56557/2023
OBJETIVO: Encontro para formação técnico-pedagógica no período de 09 a 12/05, no intuito de implementar melhorias na qualidade do processo de ensino e de aprendizagem dos educandos da rede pública estadual de ensino.
ORIGEM/DESTINO/PERÍODO:
ABAETETUBA / BELEM / 08/05/2023 - 12/05/2023 Nº Diárias: 4
BELEM / ABAETETUBA / 12/05/2023 - 12/05/2023 Nº Diárias: 0.5
NOME: MARIANA GOMES DA SILVA
MATRÍCULA: 57229410
CPF: 45392447287
CARGO/FUNÇÃO:
VICE-DIR.DE UNID.ESCOLAR / DIRECAO
ORDENADOR: JULIO CESAR MEIRELES DE FREITAS CPF: 57442320287
Protocolo: 931101

PORTARIA DE DIARIAS No. 56514/2023
OBJETIVO: Encontro formativo técnico - pedagógico no período de 09 a 12/05, no intuito de implementar melhorias na qualidade do processo de ensino e aprendizagem dos educandos da rede pública estadual de ensino.
ORIGEM/DESTINO/PERÍODO:
PARAUAPEBAS/BELEM/08/05/2023-12/05/2023 Nº Diárias: 4
BELEM/PARAUAPEBAS/12/05/2023-12/05/2023 Nº Diárias: 0.5
NOME: NORMA DE SOUSA SILVA
MATRÍCULA: 5902829
CPF: 66037735204
CARGO/FUNÇÃO:
ESPECIALISTA EM EDUCACAO CLASSE II / ESPECIALISTA
ORDENADOR: JULIO CESAR MEIRELES DE FREITAS CPF: 57442320287
Protocolo: 931097

EDITAL DE NOTIFICAÇÃO

EDITAL DE CONVOCAÇÃO
A Presidente da Comissão de Processo Administrativo Disciplinar, designada através da PORTARIA de SUBSTITUIÇÃO nº 135/2023-GAB/PAD, de 03/02/2023, publicada no DOE nº 35.279, de 06/02/2023, objetivando dar continuidade a instrução do PAD instaurado através da PORTARIA nº 272/2019-GAB/PAD, de 17/12/2019, publicada no DOE nº 34.064, de 18/12/2019, vem CONVOCAR na forma do art. 219, § único, da Lei nº 5.810/94-RJU, o servidor NILTON CORRÊA SANTOS, matrícula nº 5938023-1, que se encontra em local incerto e não sabido, devendo no prazo de 15 (quinze) dias, a partir desta publicação, se apresentar perante esta Comissão, no Núcleo de Disciplina e Ética/NDE/Ouvidoria, térreo da SEDUC, situada na Avenida Augusto Montenegro, km 10, Icoaraci/Belém/PA.
Considere o servidor NOTIFICADO em razão das imputações contidas nos autos do Processo nº 1349571/2019, de 29/03/2019, pelo cometimento, em tese, de transgressões, de acordo com os arts. 177, VI c/c art. 190, IV e XIII, da Lei Estadual nº 5.810/94, sendo garantido ao mesmo, o direito à ampla defesa e ao contraditório.
Fica o servidor informado, e caso não atenda ao chamado no prazo determinado, será considerado REVEL, prosseguindo os trabalhos da presente Comissão Processante acompanhado de Defensor Dativo.
Ana Paula Mendonça de Oliveira
Presidente da Comissão
Célia Regina Souza da Cruz
Membro
Bruno Maia Batista
Membro

Protocolo: 930934

OUTRAS MATÉRIAS

DESIGNAR
PORTARIA nº.:003172/2023 de 26/04/2023
De acordo com o Processo nº 289773/2023
Designar FLAVIA LOBATO DOS SANTOS MARVAO matrícula nº 57208453/1, Espec. em Educação, para responder interinamente pela de função de Vice-Diretor (GED-2) da EEEF Casa da Criança Santa Inês/Belém, a contar de 02/05/2023.
PORTARIA nº.:003173/2023 de 26/04/2023
De acordo com o Processo nº 295786/2023
Designar ENILSON SANTANA MOREIRA BITTENCOURT, matrícula nº 5940798/2, Gestor de Unidade Seduc na Escola, para responder pela Gerência de Execução Orçamentaria, durante o gozo de férias do titular, no período de 02/05/2023 a 31/05/2023.
PORTARIA nº.:003178/2023 de 26/04/2023
De acordo com o Processo nº 365114/2023
Designar CLAUDIA TORRES DA SILVA matrícula nº57212160/1 , Assistente Administrativo, para responder pela de função de Diretor II (GED-3.1) da EEEFM. Manoel de Jesus Moraes/Belém,durante o gozo de férias do titular, no período de 02/05/2023 a 15/06/2023.
PORTARIA nº.:003180/2023 de 26/04/2023
De acordo com o Processo nº 181821/2023
Designar TONY WESLEY DE MONT SERRAT LOPES, matrícula nº 5902278/1, Espec. em Educação, para responder interinamente pela de função de Secretário (GED-1) da EEEFM.Pitágoras/Ananindeua, a contar de 02/05/2023.
PORTARIA nº.:003129/2023 de 26/04/2023
De acordo com o Processo nº 435135/2023
Designar RAIMUNDO CLECIONALDO VASCONCELOS NEVES, matrícula nº 5900086/1, Espec. em Educação, para responder interinamente pela de função de Diretor I (GED-3) da EEEFM. Nossa Senhora de Guadalupe/ Santarém,a contar de 02/05/2023.
DISPENSA DE FUNÇÃO
PORTARIA nº.:003170/2023 de 26/04/2023
De acordo com o Processo nº 182478/2023
Dispensar VITORIA LUCIA COSTA DA SILVA, matrícula nº 446564/1, Professor, da função de Vice-Diretor (GED-2) da EEEFM. Mario Carneiro de Miranda/Belém, a contar de 02/05/2023.
PORTARIA nº.:003176/2023 de 26/04/2023
De acordo com o Processo nº 164259/2023
Dispensar, a pedido,RONALDO PACIFICO CAVALCANTE, matrícula nº 5688043/1, Professor, da função de Vice-Diretor (GED-2) da EEEF. Rotary Club de Castanhal/Castanhal, a contar de 02/05/2023.
PORTARIA nº.:003171/2023 de 26/04/2023
De acordo com o Processo nº 289773/2023
Dispensar MARIA DAS GRAÇAS LAMEIRA DE OLIVEIRA, matrícula nº 5229987/3, Especialista em Educação, da função de Vice-Diretor (GED-2) da EEEF. Casa da Criança Santa Inês/Belém, a contar de 02/05/2023.
PORTARIA nº.:003175/2023 de 26/04/2023
De acordo com o Processo nº 441667/2023
Dispensar, a pedido,SHEILA DA VEIGA PENA DOS SANTOS, matrícula nº 57196603/1, Professor, da função de Vice-Diretor (GED-2) da EEEFM. Prof. Santana Marques/Belém, a contar de 24/04/2023.
PORTARIA nº.:003179/2023 de 26/04/2023
De acordo com o Processo nº 181821/2023
Dispensar, a pedido, ANGELA MARIA DE SOUZA FIALHO, matrícula nº 566128/1, Professor, da função de Secretária (GED-1) da EEEFM. Pitágoras/ Ananindeua,a contar de 02/05/2023.
LICENÇA ESPECIAL
PORTARIA nº.003122/2023 de 25/04/2023
Nome:MILTON MARCOS DO ROZARIO NUNES
Matrícula:465470/1Cargo:Agente de PORTARIA
Lotação:EE Vilhena Alves/Belém
Período:03/10/2023 a 01/12/2023
Triênios:01/12/1997 a 30/11/2000
PORTARIA nº.002853/2023 de 20/04/2023
Nome: ANA CANDIDA COELHO COUTO
Matrícula:57234415/1Cargo:Espec. em Educação
Lotação:EE Benedito Corrêa de Souza/Itaituba
Período:24/04/2023 a 26/06/2023
Triênios:03/12/2016 a 02/12/2019
PORTARIA nº.003059/2023 de 25/04/2023
Nome:ADELE DO SOCORRO SERRÃO PINHEIRO
Matrícula:5901034/1Cargo:Espec. em Educação
Lotação:Assessoria Jurídica/Belém
Período:03/07/2023 a 01/08/2023
Triênios:27/07/2015 a 22/07/2018

PORTARIA nº.003056/2023 de 25/04/2023
Nome:ALDEN RODRIGUES CAVALCANTE
Matrícula:5217466/2Cargo:Professor
Lotação:EE Jarbas Passarinho(Sousa)/Belém
Período:29/03/2023 a 27/05/2023
Triênios:29/08/2016 a 28/08/2019
PORTARIA nº.003149/2023 de 26/04/2023
Nome: TEREZINHA DE JESUS PINHEIRO DE SOUZA
Matrícula:404772/1Cargo:Agente de PORTARIA
Lotação:Departamento de Apoio Operacional/Belém
Período:02/05/2023 a 30/06/2023
Triênios:11/08/2012 a 10/08/2015
PORTARIA nº.003028/2023 de 24/04/2023
Nome:ROSINEIDE DO SOCORRO AVILA COELHO
Matrícula:57209623/1Cargo:Merendeira
Lotação:EE Dr. Laureno Alves de Melo/Castanhal
Período:01/05/2023 a 29/06/2023
Triênios:22/12/2011 a 21/12/2014
PORTARIA nº.003151/2023 de 26/04/2023
Nome:JOHN LENNO MARQUES DA SILVA
Matrícula:57212978/1Cargo:Vigia
Lotação:EEEM Rosa Carrera Loureiro Aquino/Santarém
Período:30/04/2023 a 29/05/2023
Triênios:17/12/2011 a 16/12/2014
PORTARIA nº.003150/2023 de 26/04/2023
Nome:JOHN LENNO MARQUES DA SILVA
Matrícula:57212978/1Cargo:Vigia
Lotação:EEEM Rosa Carrera Loureiro/Santarém Novo
Período:01/03/2023 a 29/04/2023
Triênios:17/12/2008 a 16/12/2011
PORTARIA nº.003211/2023 de 26/04/2023
Nome:OZIAS DOS SANTOS TEIXEIRA
Matrícula:6303684/1Cargo:Professor
Lotação:EE Cristo Alves/Curuçá
Período:02/05/2023 a 30/06/2023
Triênios:01/10/2013 a 30/09/2016
PORTARIA nº.002315/2023 de 25/04/2023
Nome:ALDA MARIA SANTANA REIS
Matrícula:57212485/1Cargo:Assist. Administrativo
Lotação:EE Prof. Aristides Frota Aguiar/Ananindeua
Período de Gozo:02/05/2023 a 30/06/2023
Período Aquisitivo:29/01/2018 a 02/09/2022
PORTARIA nº.003133/2023 de 25/04/2023
Nome:LIDIANE ALMEIDA ALVES BATISTA
Matrícula:57212276/1Cargo:Assist. Administrativo
Lotação:EE Prof Terezinha Bezerra Siqueira/Capitão Poço
Período:02/05/2023 a 30/06/2023
Triênios:06/02/2012 a 05/02/2015
PORTARIA nº.003047/2023 de 25/04/2023
Nome:PATRICIA ASSIS DA VITORIA
Matrícula:5845521/2Cargo:Espec. em Educação
Lotação:EEEM Dr Geraldo Mendes de Castro Veloso/Marabá
Período:02/05/2023 a 30/06/2023
Triênios:03/05/2011 a 02/05/2014
PORTARIA nº.003126/2023 de 26/04/2023
Nome:SAMIR JOSÉ DA SILVA DAMASCENO
Matrícula:57175099/1Cargo:Consultor Jurídico do Estado
Lotação:Assessoria Jurídica/Belém
Período:02/05/2023 a 31/05/2023
Triênios:12/09/2006 a 11/09/2009
PORTARIA nº.003127/2023 de 26/04/2023
Nome:TONY WELLITON DA SILVA VILHENA
Matrícula:5857457/3Cargo:Técnico em Gestão
Lotação:21ª URE/Parauapebas
Período:10/04/23 a 08/06/23 – 09/06/23 a 07/08/23
Triênios:15/04/14 a 14/04/17 – 15/04/17 a 14/04/20
PORTARIA nº.002864/2023 de 19/04/2023
Nome:ANNY NAYARA SILVA LOPES
Matrícula:5898448/1Cargo:Professor
Lotação:Diretoria de Ensino/Belém
Período:02/05/2023 a 30/06/2023
Triênios:05/03/2012 a 04/03/2015
LICENÇA MATERNIDADE
PORTARIA nº.:529/2023 de 19/01/2023
Conceder Licença Maternidade, a servidora VALDILENE GOMES LOBATO, matricula nº57212392/1,merendeira, lotada na EEEF Complexo Educacional Terapeutico Casa Bem-Te-Vi/Abaetetuba, no período de 07/01/2023 a 05/07/2023.
PORTARIA nº.:003128/2023 de 26/04/2023
Conceder Licença Maternidade, a DAYANNA MAYELLE SANTANA PEIXOTO, matricula nº 5900730/1, Servente, lotada na EEEM Raimundo Ribeiro da Costa/Oeiras do Pará, no período de 06/01/2023 a 04/07/2023.
LICENÇA PATERNIDADE
PORTARIA nº.:002954/2023 de 20/04/2023
Conceder Licença Paternidade, a YAN MARLENSON PEREIRA SILVA, matricula nº 5948341/1, Vigia, lotado na EEEF João Paulo II/Bragança, no período de 17/12/2022 a 05/01/2023.
LICENÇA CASAMENTO
PORTARIA nº.:002953/2023 de 20/04/2023
Conceder Licença Casamento, a DANIELE LEAL MENDONÇA, matricula nº 55587179/2, Professor, lotada na EEEFM Nossa Senhora da Conceição Aparecida/Belém, no período de 06/10/2022 a 13/10/2022.

APROVAÇÃO DE ESCALA DE FÉRIAS
PORTARIA nº.:050/2023 de 20/04/2023
Nome: TIAGO SILVA DA SILVA
Matrícula:8401031/1 Período:01/07/23 à 30/07/23Exercício:2021
Unidade:EEEFM. Maria Alice Geolas de Moura Carvalho/Quatipuru
PORTARIA nº.:23/2023 de 13/04/2023
Nome: ROSALINA COBEL FREITAS
Matrícula: 218782/1Período:01/07/23 à 30/07/23Exercício:2023
Unidade:EEEM. Dr. Sérgio Mota/Muaná
PORTARIA nº.:16/2023 de 13/04/2023
Nome:FRANCISCO DE SOUZA PACHECO
Matrícula: 57214275/1Período:01/07/22 à 30/07/22Exercício:2023
Unidade:EEEM. Dr. Sérgio Mota/Muaná
PORTARIA nº.:141/2023 de 21/10/2023
Nome: KUWEKRATARE TEMBE AMJIKINIRE
Matrícula: 5942980/1Período:01/12/22 à 30/12/22Exercício:2021
Unidade:EIEEFM Francisco Romão Tembé/Capitão Poço
PORTARIA nº.:009/2023 de 17/03/2023
Nome:ANA CRISTINA PEIXOTO DE OLIVEIRA
Matrícula:6020500/1Período:01/06/23 à 30/06/23Exercício:2023
Unidade:EEEFM. Prof. Gasparino B. Da Silva/Soure
PORTARIA nº.:007/2023 de 17/03/2023
Nome:ALAILSON DA LUZ MONTEIRO
Matrícula:57209825/1Período:03/07/23 à 01/08/23Exercício:2023
Unidade:EEEFM. Prof. Gasparino B. Da Silva/Soure
PORTARIA nº.:006/2023 de 17/03/2023
Nome:EDINALVA DE JESUS SILVA NEVES
Matrícula:57212155/1Período:03/07/23 à 01/08/23Exercício:2023
Unidade:EEEFM. Prof. Gasparino B. Da Silva/Soure
PORTARIA nº.:011//2023 de 17/03/2023
Nome:JOYCE JULIANE BRITO MOSCOSO
Matrícula:57209825/1Período:03/07/23 à 01/08/23Exercício:2023
Unidade:EEEFM. Prof. Gasparino B. Da Silva/Soure
PORTARIA nº.:010//2023 de 17/03/2023
Nome:ADRIANO RODRIGUES BRITO
Matrícula:5942135/1Período:01/06/23 à 30/06/23Exercício:2023
Unidade:EEEF. Prof. Joana de Lima Cabral/Soure
RETIFICAR
PORTARIA nº.:002944/2023 de 20/04/2023
Retificar na PORTARIA nº 001052/2023 de 02/03/2023, que concedeu 120 dias de licença especial, o período de 01/02/2023 a 01/04/2023 e de 02/04/2023 a 31/05/2023 para 03/03/2023 a 01/05/2023 e de 02/05/2023 a 30/06/2023, referente aos triênios de 30/03/2012 a 29/03/2015 e de 30/03/2015 a 29/03/2018, ao servidor JOSÉ AUGUSTO DA COSTA MARTINS, matrícula nº 3176983/3,Professor, lotado na EEEM Profª Ruth Guimarães Ferreira/Benevides.
TORNAR SEM EFEITO
PORTARIA nº.:003174/2023 de 26/042023
Tornar sem efeito a PORTARIA nº 002949/2023 de 20/04/2023, que designou a servidora SHEILA DA VEIGA PENA DOS SANTOS, matrícula nº 57196603/1,Professor, para responder Interinamente pala função de Vice-Diretor (GED-2) da EEEFM Prof. Santana Marquês/Belém.

Protocolo: 931242

Contrato: 030/2023
Objeto do Contrato: Fornecimento de Biscoito Doce, onde a CONTRATADA obriga-se a entregar ao CONTRATANTE o(s) produto(s)/prestar o(s) serviço(s), conforme identificados no Anexo, item/lote do Edital.
Pregão Eletrônico Nº 278/2021 – CML/PM
Ata de Registro de Preços Nº 016/2022- DIVRP/DEGCM/UGCM/SEMAD
Valor Global: R$ 1.467.243,30 (um milhão, quatrocentos e sessenta e sete mil, duzentos e quarenta e três reais e trinta centavos)
Dotação Orçamentária:
Fonte (s):
01552000006001671, 01552000006001672, 01552000006001995, 01552000006002139, 01552000006002324, 01552000006002326, 01552000006002613, 01552000006002614, 01552000006002882, 01552000006003317, 01552000006006782, 01552000006003296 02552000006001671, 02552000006001672, 02552000006001995, 02552000006002139, 02552000006002324, 02552000006002326 02552000006002613, 02552000006002614, 02552000006002882, 02552000006003317, 02552000006006782, 02552000006003296, Ação: 282.882 - Produto: 2227 - Funcional Programática: 16101.12 306.1509 - Projeto/Atividade: 8477 - Natureza de Despesa: 3390.30
Contratante: Secretaria de Estado de Educação, com CNPJ Nº 05.054.937/0001-63, com sede na Rod. Augusto Montenegro, Km 10, S/N, CEP.: 66.820-000, Tenoné, Belém/PA.
Contratada: VIP Comercio e Serviços de Produtos de Informática LTDA., com CNPJ Nº 23.502.409/0001-01, situada à Rua Professora Lea Alencar, Nº 1140, Sala B, Alvorada, CEP: 69435-000, Manaus/AM.
Data de Assinatura: 22/03/2023
Vigência: 22/03/2023 a 22/03/2024
Foro: Belém/PA.
Ordenador: José Alexandre Buchacra Araújo /Secretário Adjunto de Logística Escolar.

Protocolo: 931327

UNIVERSIDADE DO ESTADO DO PARÁ

PORTARIA

CONCESSÃO DE AUXÍLIO TESE/ DISSERTAÇÃO
Protocolo: 2023/248769
PORTARIA N° 1391/23, de 26 de abril de 2023.
R E S O L V E:
CONCEDER Auxílio Tese/Dissertação ao(a) servidor(a) WANDERSON AUGUSTO OLIVEIRA DE ALMEIDA, Id. Funcional nº 57223072/ 3, cargo de PROFESSOR ASSISTENTE I - 40 HS., lotado no CAMPUS XII - SANTARÉM, referente à defesa de tese de mestrado profissional em saúde na Amazônia, da Universidade Estadual do Pará, correspondente a 80% sobre o vencimento base do servidor.
CLAY ANDERSON NUNES CHAGAS
Reitor da UEPA
Protocolo: 2022/572973
PORTARIA N° 1396/23, de 26 de abril de 2023.
R E S O L V E:
CONCEDER Auxílio Tese/Dissertação ao(a) servidor(a) DEBORA GONCALVES DA SILVA SARMANHO, Id. Funcional nº 54181574/ 3, cargo de TÉCNICO C, lotada na COORDENADORIA ADMINISTRATIVA DO CAMPUS II, referente à defesa de tese de mestrado profissional em saúde na Amazônia, da Universidade Federal do Pará, correspondente a 80% sobre o vencimento base do servidor.
CLAY ANDERSON NUNES CHAGAS
Reitor da UEPA

Protocolo: 930999

AUTORIZAÇÃO DE AFASTAMENTO DE SERVIDOR PARA PARTICIPARDE CURSO DE DOUTORADO
Protocolo: 2022/1274456
PORTARIA N° 1405/23, de 27 de abril de 2023.
R E S O L V E :
I – AUTORIZAR, o afastamento PARCIAL do servidor JULIO CESAR DA ROCHAALVES, Id. Funcional nº 54181025/3, cargo de TÉCNICO C, lotado na COORDENADORIA ADMINISTRATIVA DO CAMPUS II, para cursar o Programa de Doutorado em Ensino em Saúde na Amazônia, pela Universidade do Estado do Pará,no período de 15.03.2023 a 31.08.2023.
II - Conceder Bolsa Estadual de Pós-Graduação, no período de15.03.2023 a31.08.2026, nos termos da Resolução 3963/23-CONSUN de 22.03.2023.
CLAY ANDERSON NUNES CHAGAS
Reitor da UEPA

Protocolo: 931003

HOMOLOGAÇÃO DE ESTÁGIO PROBATÓRIO/ DOCENTE
Protocolo:2022/363179
PORTARIA N° 1409/23, de 27 de abril de 2023
R E S O L V E:
ART 1º HOMOLOGAR, o resultado da Avaliação que considerou APROVADO (A) no estágio probatório o(a) servidor(a) do corpo docente desta Instituição de Ensino Superior abaixo discriminado(a), reconhecendo APTO(A), para o exercício do cargo efetivo, a contar de 01.04.2023.

NOME	ID. FUNCIONAL	CARGO	CONCEITO
TATIANE BAHIA DO VALE SILVA	5924612/ 2	PROFESSOR AUXILIAR I	EXCELENTE

CLAY ANDERSON NUNES CHAGAS
Reitor da UEPA

Protocolo: 931018

EXONERAÇÃO DE SERVIDOR A PEDIDO
Protocolo: 2023/473617
PORTARIA N° 1395/23 de 26 de abril de 2023.
R E S O L V E:
EXONERAR, a pedido o(a) servidor(a) KELVIN GAMA DA COSTA, Id. Funcional nº 5898958/ 4, do cargo de AGENTE ADMINISTRATIVO A, lotado na COORDENADORIA ADMINISTRATIVA DOCAMPUS II, a contar de 28.04.2023.
CLAY ANDERSON NUNES CHAGAS
Reitor da UEPA

Protocolo: 931008

LICENÇA PRÊMIO

LICENÇA PRÊMIO
Protocolo:2023/240453
PORTARIA N° 1401/23, de 27 de abril de 2023.
R E S O L V E:
CONCEDER ao(a) servidor(a) ADRIANA MARIA BRITO DE SOUSA, Id. Funcional nº54195834/ 2, cargo de TECNICO C, lotado(a) no(a) COORDENADORIA ADMINISTRATIVA DO CAMPUS II, 30 (trinta) dias de Licença Prêmio, referente ao triênio de 05.08.2017 a 09.03.2022, no período de 03.07.2023 a 01.08.2023.
CLAY ANDERSON NUNES CHAGAS
Reitor da UEPA
Protocolo: 2023/230625
PORTARIA Nº 1402/23, de 27 de abril de 2023.
RESOLVE:
DETERMINAR ao(a) servidor(a) ADILA SIMONE BARBOSA VARELA, Id. Funcional nº 5532892/ 4, cargo de AGENTE ADMINISTRATIVO C, lotado(a) no(a) COORDENADORIA ADMINISTRATIVA DO CAMPUS I, goze de 30(trinta) dias restantes de Licença Prêmio ,concedido pela PORTARIA nº 623 de 15.02.2023, referente ao triênio de 06.02.2009 a 05.02.2012, no período de 12.06.2023 a 11.07.2023.
CLAY ANDERSON NUNES CHAGAS
Reitor da UEPA
Protocolo: 2023/230625
PORTARIA N° 1403/23, de 27 de abril de 2023.
R E S O L V E:
CONCEDER ao(a) servidor(a) ADILA SIMONE BARBOSA VARELA, Id. Funcional nº5532892/ 4, cargo de AGENTE ADMINISTRATIVO C, lotado(a) no(a) COORDENADORIA ADMINISTRATIVA DO CAMPUS I, 30 (trinta) dias de Licença Prêmio, referente ao triênio de 06.02.2012 a 05.02.2015, no período de 12.09.2023 a 11.10.2023.
CLAY ANDERSON NUNES CHAGAS
Reitor da UEPA
Protocolo: 2023/190646
PORTARIA N° 1404/23, de 27 de abril de 2023.
R E S O L V E:
CONCEDER ao(a) servidor(a) ZAIRA VALESKA DANTAS DA FONSECA, Id. Funcional nº 51855786/ 2, cargo de PROFESSOR ADJUNTO I - 40 HS., lotado(a) no(a) DEPARTAMENTO DE GINASTICA ARTE CORPORAL RECREAÇÃO, 60 (sessenta) dias de Licença Prêmio, referente ao triênio de 16.08.2016 a 15.08.2019, no período de 20.03.2023 a 18.05.2023.
CLAY ANDERSON NUNES CHAGAS
Reitor da UEPA

Protocolo: 931014

ERRATA

ERRATA
Retificar os termos da presente PORTARIA nº 1358/23, de 20.04.23, publicada no D.O.E nº 35.374 de 25.04.2023, referente autorização de afastamento para participar de curso de doutorado da (a) servidor (a) VIRVALENE COSTA DE MELO, o seguinte:
Onde se lê:
"...cargo de PROFESSOR AUXILIAR IV, lotada no CAMPUS DE CONCEIÇÃO DO ARAGUAIA,..."
Leia-se:
"...cargo de PROFESSOR ASSISTENTE I, lotada no CAMPUS DE CONCEIÇÃO DO ARAGUAIA,..."
Thiago Soares Silva
Diretor de Gestão de Pessoas/UEPA

Protocolo: 930995

AVISO DE RESULTADO DE LICITAÇÃO

EXTRATO DE RESULTADO PROPOSTAS
TOMADA DE PREÇOS N° 001/2023/CEL/UEPA
PROCESSO Nº 2023/269154
A Universidade do Estado do Pará, através da Comissão Especial de Licitação, torna público, resultado da licitação na modalidade Tomada de Preços nº001/2023.
OBJETO: CONTRATAÇÃO DE EMPRESA ESPECIALIZADA NA EXECUÇÃO DE SERVIÇOS DE CONSTRUÇÃO DA 2ª ETAPA DE CONSTRUÇÃO - CAMPUS ANANINDEUA/UEPA.
EMPRESA VENCEDORA DO CERTAME: ALFA E ÔMEGA CONSTRUTORA E SERVIÇOS LTDA, CNPJ 31.391.809/0001-15.
VALOR DA PROPOSTA: R$ 1.885.585,47 (Um milhão, oitocentos e oitenta e cinco mil, quinhentos e oitenta e cinco reais e quarenta e sete centavos)
Belém, 28 de Abril de 2023.
CPL/COMISSÃO ESPECIAL DE LICITAÇÃO
PORTARIA N° 4688/22, de 10 de novembro de 2022

Protocolo: 930744

SUPRIMENTO DE FUNDO

SUPRIMENTO DE FUNDO
PORTARIA N° 1399/2023, DE 27 DE ABRIL DE 2023.
Prazos: Para aplicação 30 (trinta) dias a contar da data do pagamento, Para prestação de contas 15 (quinze) dias após a aplicação.
Cargo: AGENTE ADMINISTRATIVO D
Nome: FRANCISCO ALVES BARBOSA
Matrícula Funcional: 3184447/ 1
Valor: R$ 855,00
Prog. de Trabalho: 74201 12 364 1506 8870
Fonte: 01.500.1001.02
339039_ R$ 855,00
PORTARIA N° 1400/2023, DE 27 DE ABRIL DE 2023.
Prazos: Para aplicação 30 (trinta) dias a contar da data do pagamento, Para prestação de contas 15 (quinze) dias após a aplicação.
Cargo: COORD DE REGISTRO E CONTROLE ACADEM
Nome: CAROLINA OLIVEIRA VALE
Matrícula Funcional: 57201118/ 1
Valor: R$ 4.000,00
Prog. de Trabalho: 74201 12 364 1506 8870
Fonte: 01.500.1001.02
339030_ R$ 4.000,00

PORTARIA N° 1407/2023, DE 27 DE ABRIL DE 2023.
Prazos: Para aplicação 30 (trinta) dias a contar da data do pagamento,
Para prestação de contas 15 (quinze) dias após a aplicação.
Cargo: AGENTE ADMINISTRATIVO A
Nome: RAIMUNDA DE LIMA SILVA FILHA
Matrícula Funcional: 57202204/ 6
Valor: R$ 4.000,00
Prog. de Trabalho: 74201 12 364 1506 8870
Fonte: 01.500.1001.02
339030_ R$ 3.000,00
339039_ R$ 1.000,00
Ordenador Responsável
CARLOS JOSE CAPELA BISPO
Pró-Reitor de Gestão e Planejamento.

Protocolo: 931026

TORNAR SEM EFEITO

TORNAR SEM EFEITO CONTRATO ADMINISTRATIVO
Publicado no DOE nº 34.925 de 07.04.2022
Tipo: Temporário
Ato: Contrato nº 61/2022
Vigência: 01.04.2022 a 31.03.2023
Nome do servidor: Claudia do Socorro Carvalho Miranda
Função: Técnico A - Analista TIC/ Geoprocessamento em saúde
Lotação: Campus II/ CCBS
Ordenador: Clay Anderson Nunes Chagas

Protocolo: 930994

OUTRAS MATÉRIAS

EXTRATO DO EDITAL Nº 043/2023 – UEPA
PROCESSO SELETIVO SIMPLIFICADO PARA O PROGRAMA DE RESIDÊNCIA EM ÁREA PROFISSIONAL EM CIRURGIA E TRAUMATOLOGIA BUCO-MAXILO-FACIAL – 2023
A Universidade do Estado do Pará - UEPA e Hospitais Associados – Hospital Ophir Loyola, através da Comissão de Residência Multiprofissional em Saúde e em Área Profissional da Saúde do Centro de Ciências Biológicas e da Saúde/CCBS/UEPA, tornam público que estão abertas as inscrições ao Processo Seletivo Simplificado para o preenchimento de vaga no o Programa de Residência Em Área Profissional em Cirurgia e Traumatologia Buco-maxilo-facial, exclusivamente, para início no ano de 2023.
As inscrições serão realizadas exclusivamente via online no site: http://www2.uepa.br/pssrmu23-2 nos dias 28 e 29/04/2023.
O edital, na íntegra, está disponível no site: www.uepa.br .
Belém, 28 de abril de 2023.
CLAY ANDERSON NUNES CHAGAS
Reitor da Universidade do Estado do Pará

Protocolo: 930830

EXTRATO DO EDITAL N° 39/2023 – UEPA
PROCESSO SELETIVO SIMPLIFICADO PARA A FUNÇÃO DE COORDENADOR(A) DO CURSO DE LICENCIATURA EM PEDAGOGIA e COORDENADOR (A) DO CURSO DE GRADUAÇÃO EM LICENCIATURA EM CIÊNCIAS NATURAIS COM HABILITAÇÃO EM BIOLOGIA, QUÍMICA OU FÍSICA VINCULADOS À UNIVERSIDADE ABERTA DO BRASIL/UEPA
O Reitor da Universidade do Estado do Pará, no uso de suas atribuições legais e estatutárias, torna pública a abertura de inscrições para a seleção de COORDENADOR(A) DO CURSO DE GRADUAÇÃO EM LICENCIATURA EM PEDAGOGIA e COORDENADOR (A) DO CURSO DE GRADUAÇÃO EM LICENCIATURA EM CIÊNCIAS NATURAIS COM HABILITAÇÃO EM BIOLOGIA, QUÍMICA OU FÍSICA para atuar no curso da modalidade à distância ofertado no âmbito do Sistema Universidade Aberta do Brasil – UAB, observadas as disposições contidas neste edital, bem como as normas estabelecidas na Lei nº 11.273/2006, na PORTARIA CAPES nº 183, de 21 de outubro de 2016, na PORTARIA CAPES nº 15, de 23 de janeiro de 2017, na Instrução Normativa nº 2, de 19 de abril de 2017, e na PORTARIA CAPES Nº 102, de 10 de maio de 2019.
Período de inscrições: 03/05 a 29/05/2023
Mais informações através do telefone: (91) Fone: (91) 3299-2216
e-mail: daa@uepa.br
O edital, na íntegra, está disponível no site: www.uepa.br .
Belém, 28 de abril de 2023.
CLAY ANDERSON NUNES CHAGAS
Reitor da Universidade do Estado do Pará

Protocolo: 930775

SECRETARIA DE ESTADO DE ASSISTÊNCIA SOCIAL, TRABALHO, EMPREGO E RENDA

ERRATA

PORTARIA Nº º 448/2023 – SEASTER
O SECRETÁRIO DE ESTADO DE ASSISTÊNCIA SOCIAL, TRABALHO, EMPREGO E RENDA, no uso das atribuições que lhe foram delegadas através do Decreto de 01 de janeiro de 2019, publicado no DOE nº 33.771 de 02 de janeiro de 2019.
E considerando a solicitação do servidor
RESOLVE :
Autorizar a correção o período de gozo das férias da servidora abaixo:
5964244/1 - Evanilda de Moraes Paes - Período: 01/03 a 30/03/2023 para 01/02 a 02/03/2023
Registre-se, Publique-se e Cumpra-se.
Secretaria de Estado de Assistência Social, Trabalho, Emprego e Renda, em 26 de abril de 2023.
INOCENCIO RENATO GASPARIM
Secretário de Estado Assistência Social Trabalho, Emprego e Renda.
Mat. 5945555/ 1

Protocolo: 930960

SUPRIMENTO DE FUNDO

PORTARIA N° 458/2023 – SEASTER
O SECRETÁRIO DE ESTADO DE ASSISTÊNCIA SOCIAL, TRABALHO, EMPREGO E RENDA, no uso das atribuições que lhe foram delegadas através do Decreto de 01 de janeiro de 2019, publicado no DOE nº 33.771 de 02 de janeiro de 2019.
Considerando o Processo n° 2023/ 438493
RESOLVE:
CONCEDER Suprimento de Fundos no valor de R$ 2.269,70 (DOIS MIL DUZENTOS E SESSENTA E NOVE REAIS E SETENTA CENTAVOS), em favor do (a) servidor (a),
WALDECIR DA SILVA CORDEIRO, 80845438, 227.683.512 - 53 para manutenção do fogão do abrigo do abrigo Socorro Gabriel.
87.101 – 08.244.1505.8860 F: 01 500 00001. 00000 243.153
DESPESA: 339039 R$ 2.269,70
Fixar o prazo de 60 (sessenta) dias para aplicação das despesas e 15 (quinze) dias para prestação de contas, contados a partir da expedição da ordem bancária.
Registre-se, Publique-se e Cumpra-se.
Secretaria de Estado de Assistência Social, Trabalho, Emprego e Renda, em 27 de abril de 2023.
INOCENCIO RENATO GASPARIM
Secretário de Estado de Assistência Social, Trabalho, Emprego e Renda
Mat. 5945555/1

Protocolo: 931006

OUTRAS MATÉRIAS

PORTARIA Nº 449/2023 – SEASTER
O SECRETÁRIO DE ESTADO DE ASSISTÊNCIA SOCIAL, TRABALHO, EMPREGO E RENDA, no uso das atribuições que lhe foram delegadas através do Decreto de 01 de janeiro de 2019, publicado no DOE nº 33.771 de 02 de janeiro de 2019.
Considerando o PAE nº 2023/442337
R E S O L V E:
DESIGNAR o servidor ALBERT DE PAULA CORREA, matrícula 57234467/1, para responder pela Gerência de Gestão de Pessoas - CGP, em substituição ao titular, EDSON JOSE COSTA GOUVEA, matrícula nº 3279812/ 1, que se encontra em gozo de férias no período de 02/05/2023 a 31/05/2023.
Registre-se, Publique-se e Cumpra-se.
Secretaria de Estado de Assistência Social, Trabalho, Emprego e Renda, em 27 de abril de 2023
INOCENCIO RENATO GASPARIM
Secretário de Estado Assistência Social Trabalho, Emprego e Renda
Mat. 5945555/ 1

Protocolo: 931002

FUNDAÇÃO DE ATENDIMENTO SOCIOEDUCATIVO DO PARÁ

PORTARIA

PORTARIA nº. 492 de 26 de abril de 2023
O Presidente da Fundação de Atendimento Socioeducativo do Pará, no uso das atribuições que lhe foram delegadas pelo Decreto Governamental de 02 de fevereiro de 2023, publicado no DOE 35.277 de 03 de fevereiro de 2023.
Considerando,Decreto Estadual nº 1.230, de 26 de fevereiro de 2015, Lei Estadual nº 5.810, de 24 de janeiro de 1994 e Decreto nº 1.741, de 19 de abril de 2017, alterado pelo Decreto nº 261, de 12 de agosto de 2019, Terceiro Termo de Ajuste de conduta celebrado com o Ministério Público do Estado.
Considerando, Autorização Casa Civil através do processo 2022/1437655, 2023/2106 para realização do PSS.
Resolve:
I – Constituir a Comissão do Processo Seletivo Simplificado-PSS da FASEPA, com a função de planejar, coordenar e executar todos os procedimentos relativos as etapas do certame desta Fundação.
II - Designar para compor a CPSS os servidores abaixo relacionados.

			Comissão do PSS		
Nº	**mat**	**vinculo**	**nome**	**composição**	**Setor**
1	57216507	1	Darley Antônio Martina Barros	Presidenteda Comissão	DAF
2	57200301	1	Renata Costa França	membro da comissão	NGP
3	57175737	2	Marcela de Paiva Reis	membro da comissão	NGP
4	5418328	2	Francy Rose Cristo do Nascimento Puget	membro da Comissão	NGP
5	5963742	1	Ana Claudia Panelva de Albuquerque Rodrigues	membro da Comissão	NGP
6	54189619	1	Anne de Araújo Alves	membro da comissão	GRH
7	54197187	1	Danielle Cristina Brito de Campos	membro da Comissão	GRH/ GEMPS
8	5508509	1	Ildene Miranda Soeiro	membro da comissão	GRH
9	54182057	2	Klarc Pastana de Souza	membro da Comissão	GRH/ GEMPS
10	57175429	2	Rafael de Oliveira Costa	membro da Comissão	GRH
11	54189513	1	Keila Vieira Monteiro	membro da Comissão	GRH/ GEMPS
12	54195037	2	Vera Débora Maciel Vilhena	membro da Comissão	GRH
13	5635497	2	Maria Luiza Gonçalves Jardim	membro da Comissão	DAS
14	57195296	1	Clayton Silva da Silva	membro da Comissão	DAS
15	5956171	2	Roseane Maria Lima Gomes	membro da comissão	DAS
16	3220257	2	Noemia Marques Furtado	membro da Comissão	NPP
17	57173851	1	Marcelo Wendell Costa da Silva	membro da Comissão	GFIN
18	54195567	1	Alessandra das Graças Cardoso de Oliveira	membro da Comissão	DAS
19	54180595	2	Renato Jânio Ferreira Maia	membro da comissão	NIIT
20	54191386	1	Giorgiane de Assis Machado Reis	membro da Comissão	DAF
21	57228154	4	Márcia Chaves Souza	membro da comissão	GRH

III - Autorizar a comissão a convocar outros servidores para colaboração/ apoio nas atividades inerentes à execução do PSS, os quais deverão ser devidamente identificados em ata deliberativa a ser publicada no site oficial da FASEPA.
Registre-se, Publique-se e Cumpra-se,
Fundação de Atendimento Socioeducativo do Pará
IV- Esta PORTARIA entra em vigor na data de sua publicação.
Carlos Alberto de Andrade Rodrigues Júnior
Presidente da FASEPA

Protocolo: 931000

TÉRMINO DE VÍNCULO DE SERVIDOR

DISTRATO DE CONTRATO SERVIDOR TEMPORARIO
16- CONTRATO SERVIDOR TEMPORÁRIO Nº 312/2020
PARTES: FASEPA E ANTONIA WILMA ALEXANDRE DA SILVA
MATRICULA: 59013782/ 1
CARGO: Psicólogo
LOTAÇÃO: UASE I Benevides
ADMISSÃO: 03.08.2020
TÉRMINO VÍNCULO: 17.04.2023
ORDENADOR RESPONSÁVEL: CARLOS ALBERTO DE ANDRADE RODRIGUES JUNIOR – PRESIDENTE
CPF: 965.698.322-04

Protocolo: 930735

DESIGNAR SERVIDOR

PORTARIA nº. 490 de 25 de abril de 2023-
Designar:Renato Jânio Ferreira Maia, mat: 54180595/2 para responder pela Gerência do Núcleo de Planejamentos e Projetos-NPP, na ausência da titular Catarina Jordana Braz Carvalho, mat:5919471/1,cargo:Assistente social/ Função:Assessor I, motivo : gozo de Férias , período de 16.03.23 a 14.04.23, com ônus para Administração

Protocolo: 931277

ERRATA

ONDE-SE LÊ: gozo de férias de 01/03/2023 a 30/03/2023,
LEIA-SE: gozo de férias de 01/03/2023 a 15/03/2023, constante na PORTARIA 155/2023, publicada no DOE 35292 de 15/02/2023, concedida ao servidor Itamar Moraes.
Ordenador responsável: Carlos Alberto de Andrade Rodrigues Junior.

Protocolo: 930745

PORTARIA 488/2023 DE 25/04/2023 PUBLICADA NO DOE 35.376 DE 26/04/2023
ONDE SE LÊ: 26/03 A 02/03/2023
LEIA-SE: 26/03 A 02/04/2023
CARLOS ALBERTO DE ANDRADE RODRIGUES JUNIOR
Presidente da FASEPA

Protocolo: 930890

SUPRIMENTO DE FUNDO

PORTARIA: 243 - SUPRIMENTO DE FUNDOS- DO DIA 26/04/2023
OBJETIVO: Cobrir despesas com Serviço Pessoa Jurídica para Dedetização do CAS I (Proc. 456542/2023 - Mem 87/2023)
PROGRAMA DE TRABALHO: 08.243.1505.8392
PROJETO ATIVIDADE: 68-8392 - AÇÃO: 283285
FONTE DE RECURSO: 01500000001
NATUREZA DA DESPESA: 339039 – R$ 800,00-(SERVIÇO)
SERVIDORA ; INACYREMA DE ASSUNÇÃO SANTANA COSTA
MATRICULA: 5971713/1 - CARGO: ASSESSOR III
PRAZO DE REALIZAÇÃO DE DESPESA APARTIR DA OB: 40 Dias
PRAZO PRESTAÇÃO DE CONTAS: 15 Dias
PRESIDENTE DA FASEPA: CARLOS ALBERTO DE ANDRADE RODRIGUES JUNIOR

Protocolo: 931010

DIÁRIA

PORTARIA: 239- DO DIA 26/04/2023
OBJETIVO: Acompanhar socioeducanda custodiada no CESEF, para ser entregue a seus familiares, cumprindo determinação judicial (Proc. 469629/2023-Mem 81/2023)
SERVIDORA: ALINE SABRINA PAZ DE ARAUJO DE SOUSA
CARGO: ASSISTENTE SOCIAL - MATRICULA : 5956691/ 1
SERVIDORA: SILVIA HEVELISE DOS SANTOS MELO
CARGO: PSICÓLOGO - MATRICULA: 5681910/ 3
SERVIDOR : BRAS BORGES DA TRINDADE
CARGO: MOTORISTA - MATRICULA: 5956502/ 1
ORIGEM: BELEM/PA - DESTINO :PARAUAPEBAS/PA
PERIÓDO DE VIAGEM: 21 A 23/04/2023 - DIÁRIAS-2,5
ORDENADOR DE DESPESAS: CARLOS ALBERTO DE ANDRADE RODRIGUES JUNIOR

Protocolo: 930732

PORTARIA 242– DO DIA 26 /04/2023
OBJETIVO : Realizar visita técnico no CESEBA e SEMILIBERDADE (Proc. 469725/2023-Mem.090/2023-GEREM)
SERVIDOR: FABIO BARBOSA NASCIMENTO
CARGO: GERENTE II- MATRICULA: 55208521/ 1
ORIGEM: BELÉM/PA - DESTINO :SANTARÉM/PA
PERÍODO DA VIAGEM –28 A 29/04/2023 - DIARIA –1,5
ORDENADOR DE DESPESAS: CARLOS ALBERTO DE ANDRADE RODRIGUES JUNIOR

Protocolo: 930733

PORTARIA nº 241, de 26 de abril de 2023.
Processo nº 475376/2023.
OBJETIVO: Realizar visita institucional e domiciliar aos familiares de adolescente, custodiado na UASE/ANANINDEUA II - CIJAM, conforme justificado nos termos do processo.
ORIGEM: ANANINDEUA/PA - DESTINO: VIGIA/PA.
PERÍODO: 04/05/2023 a 04/05/2023. – (0,5) DIÁRIA
SERVIDOR: ANNA BRIGIDA DUARTE LOPES, ASSISTENTE SOCIAL, Matricula 5956455/1, e WANDSON JUNIOR DA SILVA SOUTO, MOTORISTA, Matricula 5956433/1.
CARLOS ALBERTO DE ANDRADE RODRIGUES JÚNIOR
PRESIDENTE DA FASEPA

Protocolo: 930773

PORTARIA 244 – DO DIA 26/04/2023
OBJETIVO: Realizar Oficina de Capacitação e assessoramento técnico à Elaboração do Plano Municipal Decenal de Atendimento Socioeducativo (Proc.476163/2023-Mem. 131/2023-CREAM)
SERVIDORA: ROSEANE MARIA LIMA GOMES
CARGO: ASSESSOR I – MATRÍCULA: 5956171/ 2
SERVIDOR: DOMINGOS DE LIMA CAMPELO
CARGO: ASSISTENTE TÉCNICO I - MATRICULA: 3204537/ 1
ORIGEM:BELÉM/PA- DESTINO: SANTARÉM E MOJUI DOS CAMPOS/PA
PERIODO DA VIAGEM: 08 A 12/05/2023 – DIARIA 4,5
ORDENADOR DE DESPESAS: CARLOS ALBERTO DE ANDRADE RODRIGUES JUNIOR

Protocolo: 931046

FÉRIAS

PORTARIA N°486/23-GP/GEMPS de 24 de abril de 2023
CONCEDER 30(trinta)dias de Férias Regulamentares aos servidores abaixo relacionados:

NOME	P.AQUIS	GOZO: INICIO / FIM
Osana Lopes dos Santos Borges	21/22	04/05/2023 a 02/06/2023

Ordenador Responsável:Carlos Alberto de Andrade Rodrigues Junior

Protocolo: 931225

OUTRAS MATÉRIAS

PORTARIA Nº 483 DE 19 DE ABRIL DE 2023-RESOLVE:
CONCEDER, a servidora GLAUCE WANZELER DOS SANTOS, Id. Funcional nº. 57188764/1, ocupante do cargo de MONITOR, 30 (trinta) dias de Licença Prêmio, no período de 16.05.2023 à 14.06.2023, referente ao triênio 31.08.2007/2010 complemento.
PORTARIA Nº 484 DE 13 DE ABRIL DE 2023
O PRESIDENTE DA FUNDAÇÃO DE ATENDIMENTO SOCIOEDUCATIVO DO PARÁ, no uso das atribuições que lhe foram delegadas pelo Decreto Governamental de 02 de Fevereiro de 2023, publicado no DOE nº 35.277 de 03 de Fevereiro de 2023 e;
Considerando, a norma de maior hierarquia do ordenamento jurídico brasileiro, a Constituição Federal de 1988 (art. 165, inciso I), e na Constituição do Estado do Pará (art. 204, inciso I), Decreto 2.938/2023 (art. 3° inciso II).
R E S O L V E:
I – CONSTITUIR a contar de 13/04/2023 o Grupo de Trabalho para elaboração de instrumentos nas oficinas internas para avalição de Programas, Objetivo e ações e Indicadores da Fundação no PPA 2024/2027, com a função de planejar, coordenar e executar todos os procedimentos relativos as etapas de elaboração, sem ônus, sem custos e sem prejuízos as funções laborais habituais dos servidores.
II - DESIGNAR para compor o grupo de trabalho os servidores abaixo relacionados:
Renato Jânio Ferreira Maia – Agente Administrativo, Id. Funcional nº 54180595/2; Catarina Jordana Braz Carvalho - Assessor I, Id. Funcional nº 5919471/1; Katia Simone Gomes Porfirio - Assist. Social, Id. Funcional nº 54187941/1; Dalva Maria Saraiva Ferreira - Assist. Social Id. Funcional nº 3216918/2, Geraldo Neves Pereira de Barros - Pedagogo, Id. Funcional nº 5771870/2; Roseane Maria Lima Gomes, Assessor I, Id. Funcional nº 5956171/2; Jane Garete Saraiva Teixeira - Monitor, Id. Funcional nº 54189614/1; Lélia Pessoa Oliveira - Assist. Social, Id. Funcional nº 3202640/1; Zózimo Raimundo Araújo de Sousa - Assist. Social, Id. Funcional nº 3212580/1; Erika Nayara de Souza Rocha - Gerente I, Id. Funcional nº 5925856/2; Eurides da Silva Andrade - Assist. Social, Id. Funcional nº 759058/2, Elayne Cristina Araújo Romário - Assist. Social, Id. Funcional nº 54183017/2; Herundina Sidônio Gomes - Agente Administrativo, Id. Funcional nº 3196151/1; Marcela de Paiva Reis - Gerente II, Id. Funcional nº 57175737/2; Maria Rosali Dias Barbosa - Assist. Social, Id. Funcional nº 3203344/1; Iris da Silva Soares - Sociólogo, Id. Funcional nº 3224805/1, Noemia Marques Furtado - Agente Administrativo, Id. Funcional nº 3220257/2; Ana Patrícia Carreira Pires - Monitor, Id. Funcional nº 57200258/1; Andrelina da Luz Dias - Tec. Social, Id. Funcional nº 55589879/7.
III – AUTORIZAR o grupo de trabalho a convocar outros servidores para colaboração/apoio nas atividades inerentes.
CARLOS ALBERTO DE ANDRADE RODRIGUES JUNIOR – Presidente da FASEPA

Protocolo: 930795

SECRETARIA DE ESTADO DE JUSTIÇA E DIREITOS HUMANOS

DESIGNAR SERVIDOR

PORTARIA Nº 147/2023-GGP/SEJUDH
Belém (PA), 25 de abril de 2023.
O SECRETÁRIO DE ESTADO DE JUSTIÇA E DIREITOS HUMANOS, no uso de suas atribuições que lhe foram conferidas pelo Decreto de 02/02/2023, publicado no DOE nº 35.276, de 02/02/2023, e;
CONSIDERANDO o Artigo 10, do Decreto Federal nº. 2.181, de 20 de março de 1997, e o Processo Administrativo Eletrônico nº 2023/353966.
RESOLVE:
DESIGNAR como Agente Fiscal, os servidores abaixo relacionados para atuarem junto à Coordenadoria de Fiscalização da Diretoria de Proteção e Defesa do Consumidor – PROCON/PA.
•Denis Vinícius Rodrigues Renault, matrícula nº 57175057/3
•Antônio Urubatan Moraes Medeiros, matrícula nº 5971061/1
REGISTRE-SE, PUBLIQUE-SE E CUMPRA-SE.
EVANDRO GARLA PEREIRA DA SILVA
Secretário de Estado de Justiça e Direitos Humanos.

Protocolo: 931013

ERRATA

ERRATA DA PORTARIA N°. 146/2023-GGP/SEJUDH de 24/04/2023, publicada no DOE n°. 35.374 de 25/04/2023.
Onde se lê:
II - PRORROGAR por mais 15 (quinze) dias o prazo de Sindicância, no período de 11/04/2023 a 25/04/2023.
Leia-se:
II - PRORROGAR por mais 15 (quinze) dias o prazo do PADS, a contar desta publicação.
REGISTRE-SE, PUBLIQUE-SE E CUMPRA-SE.
EVANDRO GARLA PEREIRA DA SILVA
Secretário de Estado de Justiça e Direitos Humanos.

Protocolo: 930948

CONTRATO

RATIFICAÇÃO DE INEXIGIBILIDADE DE LICITAÇÃO
TERMO DE RATIFICAÇÃO
O Secretário de Estado de Justiça e Direitos Humanos, no uso de suas atribuições legais e, de acordo com o que determina o art. 74, V da Lei n° 14.133, de 1° de abril de 2021, vem através do presente, RATIFICAR e AUTORIZAR a execução do objeto do Processo n° 2023/387727, de Inexigibilidade de licitação referente a locação de espaço com infraestrutura para promover a Sessão Solene de Posse do Procurador-Geral de Justiça do Estado do Pará no HANGAR – Centro de Convenções e Feiras da Amazônia, realizado nos dias 12/04/2023 e 13/04/2023 para montagem e evento, respectivamente, nas conformidades do inciso VIII do Art. 72 da Lei 14.133/2021 e em consonância com o parágrafo único do Art. 72 da Lei mencionada anteriormente.
CONTRATADA: Organização Pará 2000
CNPJ N° 03.584.058/0001-18.
VALOR: R$ 65.415,00 (sessenta e cinco mil, quatrocentos e quinze reais).
Belém, 12 de abril de 2023
EVANDRO GARLA PEREIRA DA SILVA
Secretário de Estado de Justiça e Direitos Humanos-SEJUDH

Protocolo: 931050

DIÁRIA

PORTARIA N° 140 DE 18 DE ABRIL DE 2023
O SECRETÁRIO DE ESTADO DE JUSTIÇA E DIREITOS HUMANOS, no uso de suas atribuições legais e regulamentares;
CONSIDERANDO os termos o Decreto de 02 de fevereiro de 2023, publicação no DOE Nº 35.276, de 02 de fevereiro de 2023.
CONSIDERANDO, os termos do Processo Nº 2023/452429.
FUNDAMENTO LEGAL: Art. 4º da lei 8.162/91.
R E S O L V E:
CONCEDER SEIS E MEIA diárias, em favor da Colaboradora Eventual ,abaixo identificada, para participação e realização de cidadania, no município de Faro (STM/FARO/TM). No período de 26/04/2023 a 02/05/2023.

Nome	Cargo	Matrícula
IVANA CÉLIA DE JESUS JARDIM	Colaboradora Eventual	Sem número

REGISTRE-SE, PUBLIQUE-SE E CUMPRA-SE.
SECRETARIA DE ESTADO DE JUSTIÇA E DIREITOS HUMANOS, 18 DE FEVEREIRO DE 2023
EVANDRO GARLA PEREIRA DA SILVA
Secretário de Estado de Justiça e Direitos Humanos

Protocolo: 930897

PORTARIA N° 139 DE 18 ABRIL DE 2023
O SECRETÁRIO DE ESTADO DE JUSTIÇA E DIREITOS HUMANOS, no uso de suas atribuições legais e regulamentares;
CONSIDERANDO os termos o Decreto de 02 de fevereiro de 2023, publicação no DOE Nº 35.276, de 02 de fevereiro de 2023.
CONSIDERANDO, os termos do Processo Nº 2023/452429
R E S O L V E:
CONCEDER SEIS E MEIA diárias, em favor dos servidores desta SEJUDH/STM, abaixo identificados, para participação de realização da Ação de Cidadania, no município de Faro (STM/FARO/STM) no período de 26/04/2023 a 02/05/2023

Nome	Cargo	Matrícula
SEBASTIANA FERREIRA PALMA	Assistente Administrativo	42080/1
ALDOMIRO SILVA DOS SANTOS	Coordenador	596977/1
DINARTE DIAS DOURADO	Papiloscopista	61271/1
ROSA CRISTINA DA SILVA NOGUEIRA	Assistente Administrativo	5900701/1

REGISTRE-SE, PUBLIQUE-SE E CUMPRA-SE.
SECRETARIA DE ESTADO DE JUSTIÇA E DIREITOS HUMANOS, DE 18 ABRIL DE 2023
EVANDRO GARLA PEREIRA DA SILVA
Secretário de Estado de Justiça e Direitos Humanos

Protocolo: 930899

Suprimento de Fundos
PROCESSO: 420674/2023
PORTARIA: 148/2023
Prazo para aplicação (CINCO dias): 05
Prazo para prestação de contas (em dias): 10
Nome do servidor: Gareza Caldas de Moraes
Cargo do servidor: Diretora PROCON/PA
Matrícula do servidor: 5721853/3
Recursos: Fonte de Trabalho: 188338 Fonte de Recurso: 01500000001
Despesas:
339039.....R$ 4.000,00
Observação: Para atender despesas de pronto pagamento. Período de aplicação será de cinco dias, 05 dias, a partir da emissão da ordem bancária.
Evandro Garla Pereira da Silva
Secretário de Estado de Justiça e Direitos Humanos

Protocolo: 930964

SECRETARIA DE ESTADO DE DESENVOLVIMENTO ECONÔMICO, MINERAÇÃO E ENERGIA

Portaria nº 073/2023-GGA/SEDEME
A Secretária Adjunta de Gestão Administrativa, no uso das atribuições que lhe foram conferidas pelo Decreto datado de 09/02/2023, publicado no DOE Nº 35.286 de 10/02/2023.
RESOLVE:
Art. 1º DELEGAR à servidora MICHELLE ABRAHÃO ABDON, identidade funcional nº 5903240, ocupante do cargo de Diretora de Administração e Finanças, a qualidade de Ordenadora de Despesas desta Secretaria de Estado de Desenvolvimento Econômico, Mineração e Energia – SEDEME, nas UG's 240101 e 240102 para, conjuntamente, praticar os atos administrativos abaixo relacionados no âmbito desta Secretaria, perante o Banco do Estado do Pará, Banco do Brasil S/A, Caixa Econômica Federal e Receita Federal do Brasil:
a.Abrir contas de depósitos;
b.Autorizar cobranças;
c.Receber, passar recibo e dar quitação;
d.Autorizar débito em conta relativo a operações;
e.Efetuar resgates e aplicações financeiras;
f.Efetuar transferências e pagamentos;
gCelebrar acordos;
h.Cadastrar, alterar e desbloquear senhas bancárias;
i.Solicitar a concessão de saldos e extratos;
j.Emitir e assinar cheques;
Art. 2º REVOGAR a Portaria nº 072/2023-GGA/SEDEME de 24 de abril de 2023, publicada no DOE nº 35.378 de 27 de abril de 2023.
Art. 3º Esta Portaria entra em vigor na data de sua assinatura, retroagindo seus efeitos a contar de 17 de abril de 2023.
DÊ-SE CIÊNCIA, REGISTRE-SE, PUBLIQUE-SE E CUMPRA-SE
JULIANA RIOS VAZ MAESTRI
Secretária Adjunta de Gestão Administrativa

Protocolo: 931318

COMPANHIA DE DESENVOLVIMENTO ECONÔMICO DO PARÁ

CONTRATO

EXTRATO DO CONTRATO Nº 03/2023 - CODEC
EXERCÍCIO: 2023 | PROCESSO ADMINISTRATIVO: 2023/318920.
CONTRATADA: AUDIMEC AUDITORES INDEPENDENTES S/S-EPP, CNPJ nº 11.254.307/0001-35, com sede à Avenida Governador Agamenon Magalhães, nº 2615, Edif. Empresarial Burle Marx - 15º andar - Boa Vista, Recife/PE, CEP nº 50.050-590.
OBJETO: Auditoria Externa Independente, para exame das demonstrações financeiras e contábeis da Companhia de Desenvolvimento Econômico do Pará - CODEC, nos exercícios de 2023 e 2024, com emissão de Relatórios Circunstanciados e Parecer de Auditoria sobre as análises procedidas, na forma exigida pela legislação vigente.
FUNDAMENTO: Dispensa de Licitação nº 06/2023-CODEC, Cotação Eletrônica nº 02/2023.
VALOR GLOBAL: R$ 15.000,00 (quinze mil reais).
DATA DE ASSINATURA: 25.04.2023 | VIGÊNCIA: 24 (vinte e quatro) meses.
ORDENADOR: LUTFALA DE CASTRO BITAR - PRESIDENTE | CODEC.

Protocolo: 930961

DISPENSA DE LICITAÇÃO

DISPENSA DE LICITAÇÃO Nº 008/2023 DE 26 DE ABRIL DE 2023
O Presidente da Companhia de Desenvolvimento Econômico do Pará - CODEC no uso de suas atribuições que lhe confere o Estatuto da Companhia, à vista dos elementos contidos neste Processo Administrativo nº 2023/450780 devidamente justificado, considerando que o Memorando Jurídico nº 17/2023-DIJUR/CODEC, prevê a DISPENSA DE LICITAÇÃO em conformidade ao disposto no artigo 29, II da Lei nº 13.303/16, RESOLVE:
I. DECLARAR dispensável de licitação a contratação de autoridade certificadora especializada na renovação de 01 (um) Certificado Digital para Pessoa Física, do tipo e-CPF A3, gerado e armazenado em dispositivo criptográfico do tipo token, homologado pela ICPBrasil, com validade de 36 (trinta e seis) meses, que garanta autenticidade, confidencialidade e integridade nas operações realizadas por meio de tal mecanismo, lhe sendo atribuída validade jurídica.
II. DETERMINAR que seja contratada a ACOAB - Autoridade Certificadora

da Ordem dos Advogados do Brasil, administrada pela CERTISIGN - Certificadora Digital, inscrita no CNPJ/MF sob o nº 01.554.285/0001-75, estabelecida na Rua Bela Cintra, nº 904, 16º andar - Cerqueira César, São Paulo/SP, CEP nº 01415-000.
LUTFALA DE CASTRO BITAR - PRESIDENTE | CODEC.

Protocolo: 930696

RATIFICAÇÃO DE DISPENSA DE LICITAÇÃO

TERMO DE RATIFICAÇÃO À DISPENSA DE LICITAÇÃO Nº 008/2023
À vista dos elementos contidos no presente processo devidamente justificado, considerando que o Memorando Jurídico nº 17/2023, prevê a DISPENSA DE LICITAÇÃO em conformidade ao disposto no artigo 29, II da Lei nº 13.303/16 e Regulamento Interno de Licitações e Contratos - CODEC/PA, RATIFICO a Dispensa de Licitação nº 008/2023, na forma abaixo:
NÚMERO DA DISPENSA: 008/2023
DATA DA DISPENSA: 26/04/2023
DATA DA RATIFICAÇÃO: 26/04/2023
OBJETO: Renovação de 01 (um) Certificado Digital para Pessoa Física, do tipo e-CPF A3, gerado e armazenado em dispositivo criptográfico do tipo token, homologado pela ICP-Brasil, com validade de 36 (trinta e seis) meses, que garanta autenticidade, confidencialidade e integridade nas operações realizadas por meio de tal mecanismo, lhe sendo atribuída validade jurídica.
CONTRATADA: ACOAB - Autoridade Certificadora da Ordem dos Advogados do Brasil, administrada pela CERTISIGN - Certificadora Digital, inscrita no CNPJ/MF sob o nº 01.554.285/0001-75, estabelecida na Rua Bela Cintra, nº 904, 16º andar - Cerqueira César, São Paulo/SP, CEP nº 01415-000.
FUNCIONAL PROGRAMÁTICA: 700201.22.122.1297.8338.
ELEMENTO DE DESPESA: 339040.
FONTE: 01501000061.
VALOR GLOBAL: R$ 130,00 (cento e trinta reais).
FUNDAMENTO LEGAL: Artigo 29, II, da Lei nº 13.303/16, Regulamento Interno de Licitações e Contratos da CODEC/PA.
JUSTIFICATIVA: Anexa nos autos do Processo nº 2023/450780.
LUTFALA DE CASTRO BITAR - PRESIDENTE | CODEC.

Protocolo: 930698

OUTRAS MATÉRIAS

EXTRATO DO CONTRATO Nº 02/2023 - CAZBAR
EXERCÍCIO: 2023 | PROCESSO ADMINISTRATIVO: 2023/319028.
CONTRATADA: AUDIMEC AUDITORES INDEPENDENTES S/S-EPP, CNPJ nº 11.254.307/0001-35, com sede à Avenida Governador Agamenon Magalhães, nº 2615, Edif. Empresarial Burle Marx - 15º andar - Boa Vista, Recife/PE, CEP nº 50.050-590.
OBJETO: Auditoria Externa Independente, para exame das demonstrações financeiras e contábeis da Companhia Administradora da Zona de Processamento de Exportações de Barcarena - CAZBAR, nos exercícios de 2023 e 2024, com emissão de Relatórios Circunstanciados e Parecer de Auditoria sobre as análises procedidas, na forma exigida pela legislação vigente.
FUNDAMENTO: Dispensa de Licitação nº 02/2023-CAZBAR, Cotação Eletrônica nº 01/2023-CAZBAR.
VALOR GLOBAL: R$ 25.000,00 (vinte e cinco mil reais).
DATA DE ASSINATURA: 25.04.2023 | VIGÊNCIA: 24 (vinte e quatro) meses.
ORDENADOR: LUTFALA DE CASTRO BITAR - PRESIDENTE | CAZBAR.

Protocolo: 930953

INSTITUTO DE METROLOGIA DO ESTADO DO PARÁ

DIÁRIA

PORTARIA nº 48/2023, GAB/IMETROPARA/INMETRO, 27 de abril de 2023.
Fundamento legal: A PRESIDENTE do Instituto de Metrologia do Estado do Pará - IMETROPARÁ, no uso de suas atribuições legais conferidas pelo art. 5°, inciso I, da Lei Estadual n° 7.136, de 27 de maio de 2008 e de acordo com o Decreto governamental publicado no DOE n° 35.270 de 27 de janeiro de 2023.
Origem: Belém
Destino: Santarém
Objetivo: realizar execução de fiscalização / verificação periódica metrológica em instrumentos de pesar e medir.
Servidores: EMERSON FÁBIO LEITE DA SILVA / Matrícula: 268 – Valor: R$ 997,00.
Período: 26/04 a 29/04/2023 – 3,5 diárias
Ordenador: Daniel Freitas Nascimento

Protocolo: 931161

JUNTA COMERCIAL DO ESTADO DO PARÁ

LICENÇA PRÊMIO

PORTARIA N° 105/2023 de 26/04/2023.
Art. 1º CONCEDER Licença Prêmio de 30 (trinta) dias a servidora ANA LÚCIA CORRÊA DE SOUSA, matrícula nº 5769558/2, PSICÓLOGA, no período de 17/07/2023 a 15/08/2023, referente ao triênio de 05/01/2018 a 09/08/2022, conforme processo nº 2023/466576. CILENE MOREIRA SABINO DE OLIVEIRA - Presidente

Protocolo: 930863

DIÁRIA

PORTARIA N° 107/2023 de 26/04/2023.
Art. 1º CONCEDER diárias à servidora que participará da solenidade de abertura do I Seminário do Convênio Redesim Conectada, na cidade de FORTALEZA/CE, conforme processo nº 2023/442634.

Servidor	Matrícula	Nº de diárias	Ida	Volta
Cilene Moreira Sabino de Oliveira	5760330/6	2,5	08/05/2023	10/05/2023

CILENE MOREIRA SABINO DE OLIVEIRA - Presidente

Protocolo: 930929

NÚCLEO DE GERENCIAMENTO DO PROGRAMA DE MICROCRÉDITO CREDCIDADÃO

ERRATA

Errata da PORTARIA nº 23/2023 – 12/04/2023 publicada no Doe nº 35.365
Onde se lê:

TITULAR	Carmem Benedita Quadros	57199970	S/CTO	COMPANHIA DE SANEAMENTO DO PARÁ	Fornecimento de água
TITULAR	Carmem Benedita Quadros	509795	11/2021	CÂMARA DE DIRIGENTES LOJISTAS DE BELÉM	Consulta a dados SPC
TITULAR	Carmem Benedita Quadros	509795	12/2021	CLARO S.A	Telefonia móvel
TITULAR	Carmem Benedita Quadros	57199970	07/2022	EQUATORIAL PARÁ DIST. DE ENERGIA S.A	Fornecimento de energia elétrica

Leia-se:

TITULAR	Ana Paula do Amaral Maroja	54196982	S/CTO	COMPANHIA DE SANEAMENTO DO PARÁ	Fornecimento de água
TITULAR	Saymo Bruno Santos da Silva	5910653	11/2021	CÂMARA DE DIRIGENTES LOJISTAS DE BELÉM	Consulta a dados SPC
TITULAR	Ana Paula do Amaral Maroja	54196982	12/2021	CLARO S.A	Telefonia móvel
TITULAR	Saymo Bruno Santos da Silva	5910653	07/2022	EQUATORIAL PARÁ DIST. DE ENERGIA S.A	Fornecimento de energia elétrica

Dê-se ciência registre-se, publique-se e cumpra-se
Braselino Carlos da Assunção Sousa da Silva
Diretor Geral
NGPM-CREDCIDADÃO

Protocolo: 930849

SUPRIMENTO DE FUNDO

PORTARIA 27/2023 – NGPM Credcidadão 27 de abril de 2023
O Diretor Geral do NGPM Credcidadão, no uso de suas atribuições legais, conferidas no art. 3º da Lei nº 7.774 de 23/12/2013 e Decreto publicado no Diário Oficial do Estado n°37.276 de 02 de fevereiro de 2022.
RESOLVE:
Conceder Suprimento de Fundos na Ordem de R$2.724,00 (Dois mil setecentos e vinte e quatro reais), ao servidor PEDRO HENRIQUE CORDOVIL DE LIMA, CPF: 012.680.022-75, Matrícula Funcional 5969899, para atender despesas eventuais de pronto pagamento de serviço de pessoa jurídica com o NGPM CREDCIDADÃO.
Dotação Orçamentária: 960101–11.122.1297.833810-33.90.39 R$ 2724,00 Serv. PJ
Fonte de Recurso: 01500000001
O prazo para aplicação do Suprimento de Fundos será 90 (noventa) dias, a contar da emissão da Ordem Bancária.
O prazo para encaminhamento da prestação de contas é de 15 (quinze) dias, após o período de aplicação, sujeitando-se a tomada de contas, se não o fizer no prazo determinado.
II-Dê-se ciência, registre-se, publique-se e cumpra-se

Protocolo: 931259

SECRETARIA DE ESTADO DE DESENVOLVIMENTO URBANO E OBRAS PÚBLICAS

PORTARIA

PORTARIA Nº. 0481/2023, DE 26 DE ABRIL DE 2023.
O SECRETÁRIO DE ESTADO DE DESENVOLVIMENTO URBANO E OBRAS PÚBLICAS, no uso de suas atribuições que lhe foram conferidas pelo Decreto/CCG de 01/01/2019, publicado no DOE nº. 33.771, de 02/01/2019, CONSIDERANDO os termos do Processo nº. 2023/279958, de 10/03/2023 – SEFA.
CONSIDERANDO os termos do Decreto nº 795, de 29/05/2020, publicado no DOE nº. 34.240, de 01/06/2020.
R E S O L V E:
I - PRORROGAR, pelo prazo de 02 (dois) anos, no período de 01/06/2023 a 31/05/2025, a cessão da servidora, BRENDA MONTEIRO BATALHA, matrícula nº 5185666/2, ocupante do cargo de Técnico em Gestão de Obras Públicas – Arquiteto, para Secretaria de Estado da Fazenda – SEFA, com ônus para órgão cessionário.
II– Caberá ao Órgão Cessionário comunicar a frequência do servidor, mensalmente, ao órgão cedente;
III - Caberá ao órgão cessionário apresentar o servidor ao seu órgão de origem ao término da cessão;
IV - Esta PORTARIA entra em vigor na data da publicação.
Registre-se, Publique-se e Cumpra-se.
Eng.º Civil BENEDITO RUY SANTOS CABRAL/CREA 8430D PA
Secretário de Estado de Desenvolvimento Urbano e Obras Públicas.

Protocolo: 931222

PORTARIA Nº. 0485/2023, DE 26 DE ABRIL DE 2023.
O SECRETÁRIO DE ESTADO DE DESENVOLVIMENTO URBANO E OBRAS PÚBLICAS, no uso de suas atribuições que lhe foram conferidas pelo Decreto/CCG de 01/01/2019, publicado no DOE nº. 33.771, de 02/01/2019, CONSIDERANDO os termos do Processo nº. 2023/280109, de 10/03/2023 – SEFA.
CONSIDERANDO os termos do Decreto nº 795, de 29/05/2020, publicado no DOE nº. 34.240, de 01/06/2020.
R E S O L V E:
I - PRORROGAR, pelo prazo de 02 (dois) anos, no período de 01/06/2023 a 31/05/2025, a cessão do servidor, NILTON SERGIO MARTINS CARVALHO, matrícula nº 57205967/1, ocupante do cargo Assistente Administrativo, para Secretaria de Estado da Fazenda – SEFA, com ônus para órgão cessionário.
II– Caberá ao Órgão Cessionário comunicar a frequência do servidor, mensalmente, ao órgão cedente;
III - Caberá ao órgão cessionário apresentar o servidor ao seu órgão de origem ao término da cessão;
IV - Esta PORTARIA entra em vigor na data da publicação.
Registre-se, Publique-se e Cumpra-se.
Eng.º Civil BENEDITO RUY SANTOS CABRAL/CREA 8430D PA
Secretário de Estado de Desenvolvimento Urbano e Obras Públicas.

Protocolo: 931220

OUTRAS MATÉRIAS

EXTRATO DA NOTA DE EMPENHO Nº 2023.070101NE001184 – CONTRATO Nº 43/2013
PARTES:
Secretaria de Estado de Desenvolvimento Urbano e Obras Públicas - CNPJ 03.137.985/0001-90;
Laje Construções Ltda - CNPJ 07.887.094/0001-01
OBJETO: Construção de 340 Unidades Habitacionais em Belém, no Trecho compreendido entre o Terminal Rodoviário da UFPA e a entrada do Hospital Betina Ferro, neste Estado.
JUSTIFICATIVA: Necessidade de saldar contrato a ser liquidado em favor da Contratada e a não possibilidade de realização de apostilamento.
DOTAÇÃO ORÇAMENTÁRIA: 07101.15.482.1489.7642 449051 02500.000001
VALOR: R$ 2.144,77
DATA DA ASSINATURA: 25/04/2023
ORDENADOR RESPONSAVEL: Benedito Ruy Santos Cabral
Secretário de Estado de Desenvolvimento Urbano e Obras Públicas

Protocolo: 931258

COMPANHIA DE SANEAMENTO DO PARÁ

APOSTILAMENTO

3º TERMO DE APOSTILAMENTO AO CONTRATO Nº 60/2020.
Objeto: A retificação da Conta Orçamentária do Contrato em epígrafe:
Onde se lê: 41.52321.7210-20000.5352-61-321178
Leia-se: 41.52321.7210-20000.5352-40-321178
Data de Assinatura: 27/04/2023.
Contratada: SÓLIDA CONSTRUÇÃO LTDA., CNPJ: 14.109.263/0001-48
Ordenador: José Fernando de Mendonça Gomes Júnior.

Protocolo: 931063

COMPANHIA DE HABITAÇÃO DO ESTADO DO PARÁ

PORTARIA

FÉRIAS/SUBSTITUIÇÃO
Processo: 2023/449397
PORTARIA nº: 125/2023, de 25/04/2023.
Motivo do Afastamento: Férias
Funcionário Afastado: Marcia Aparecida de Souza
Matrícula: 5903662/6 – Cargo: Gerente da Célula Executiva de Apoio ao SEHIS-CEASE
Funcionário Substituto: Maria Silvia Camarão de Souza
Matrícula: 57194821/1 – Auxiliar Técnico
Período do Afastamento: 03.05.2023 a 01.06.2023
Ordenador Responsável: Luis André Henderson Guedes de Oliveira - Diretor Presidente

Protocolo: 930757

OUTRAS MATÉRIAS

ASSEMBLÉIA GERAL ORDINÁRIA
Convidamos os senhores Acionistas da Companhia de Habitação do Estado do Pará – COHAB-PA, para participarem da Assembleia Geral Ordinária, no dia 28/02/2023 às 10:00 (dez) horas na Sede Social da Empresa, na Passagem Gama Malcher, 361, Bairro do Souza, Belém, Estado do Pará, para deliberarem sobre os seguintes assuntos.
1 - Aprovar o Relatório da Administração e das Demonstrações Contábeis, relativas ao exercício findo em 31.12.2022.
2 - O que ocorrer.
Avisamos aos acionistas que se encontram à disposição no endereço supracitado, os documentos do que trata o Art.133, Lei nº 6.404/76.
Belém, 24 de abril de 2023.
Luis André Henderson Guedes de Oliveira
Diretor Presidente

Protocolo: 930716

COMPANHIA DE HABITAÇÃO DO ESTADO DO PARÁ – COHAB /PA

CNPJ/MF 04.887.055/0001-16

Em atendimento às disposições legais e societárias, a Companhia submete a apreciação dos Senhores Acionista, o Relatório de Gestão e as Demonstrações Contábeis relativas aos exercícios encerrados em 31 de dezembro de 2022 e 2021, acompanhados do Relatório dos auditores Independentes e do Parecer do Conselho Fiscal.

RELATÓRIO DE GESTÃO (SINTESE)

APRESENTAÇÃO

A Companhia de Habitação do Estado do Pará – COHAB/PA é uma Empresa Estadual de Economia Mista, criada pela Lei Estadual nº 3.232, de 13 de abril de 1965, atuando a 56 anos nas áreas de habitação, infraestrutura e serviços urbanos, o qual é responsável pela execução da Política Habitacional no Estado do Pará.

No atual plano de governo, a Agenda 2030 para o Desenvolvimento Sustentável é um compromisso global, no sentido de oferecer uma melhor compreensão dos Objetivos de Desenvolvimento Sustentáveis – ODS e suas metas, de forma a erradicar a pobreza e promover vida digna para todos. Diante desse desafio o governo alinhou seus instrumentos de planejamento e gestão à Agenda 2030 a fim de potencializar resultados das políticas publicas.

Nesse sentido, o Governo do Estado através da COHAB/PA, apresenta o resultado das ações realizadas em 2022 do Programa Desenvolvimento Urbano, a seguir:

DESTAQUES 2022

Destacamos as ações do **Programa Desenvolvimento Urbano – Habitação**

• Construção e Melhoria de Unidade Habitacional – SUA CASA

O Governo do Estado, por meio da Lei nº 8.967, de 30 de dezembro de 2019, instituiu o Programa Sua Casa, destinado à construção, reforma, ampliação, melhoria ou adaptação de unidade habitacional, revogando a Lei Estadual nº 7.776/2013, que instituiu o Programa Cheque Moradia.

O Programa, no exercício de 2022, beneficiou 12.540 domicílios, nas 12 regiões de integração do Estado, superando a meta prevista em 104%. A despesa realizada com a liberação da 1ª e 2ª Etapas totalizou R$ 128,76 milhões, dos quais, R$ 105,47milhões em crédito outorgado do ICMS (70% do total previsto no PPA) e R$ 23,29 milhões em Outras Despesas Correntes (92% da dotação atualizada no OGE) estas despesas incluem a concessão de Auxilio Pecuniário para serviço.

• Oferta de Unidade Habitacional

Nesta ação estão alocados recursos para a conclusão das obras do Residencial Liberdade I, II e III, no total de 2.336 UH, ocupadas indevidamente, e em decorrência disso, as obras foram paralisadas. A Procuradoria Geral do Estado (PGE) ingressou na justiça com pedido de liminar, visando à reintegração de posse dos três empreendimentos. Neste exercício, foi realizada licitação e posteriormente assinados contratos com as empresas vencedoras dos certames visando o cumprimento da meta prevista. Assim, se realizaram no exercício apenas os serviços em áreas totalmente livres relacionadas a equipamentos urbanos.

Ademais, foram beneficiadas nessa ação com Auxílio Moradia 1.453 famílias perfazendo o total de R$ 8,63 milhões, os quais foram aplicados e beneficiados nos Projetos ACAMPAMENTO (12), TUCUNDUBA (1.016), PERIMETRAL (53) e SEGURANÇA PÚBLICA (372).

• Regularização Fundiária Urbana

Foram regularizados pela Diretoria de Política Habitacional - DIPOL nos projetos, Bela Vista, Bairro Liberdade e Jaderlândia, nos municípios de REDENÇÃO (319), MARABÁ (201) e CASTANHAL (563), respectivamente, 1.083 imóveis e investidos R$ 234,9 mil, beneficiando famílias que recebem os títulos de seus imóveis registrados em cartório.

• Urbanização de Assentamentos Precários e Subnormais.

Nessa ação incluindo os empreendimentos Jardim Jader Barbalho, Pratinha, Pantanal, Riacho Doce I, II e III, Taboquinha e Providentino, ocorreu o atendimento a 704 domicílios com serviços de habitação e infraestrutura e investimento total de R$ **1,82 milhões,** incluindo **R$ 296 mil** de infraestrutura, **R$ 348,37 mil** de vigilância armada e **R$ 1,17 milhões** ao pagamento de Auxilio Moradia concedido a 328 famílias remanejadas das áreas de intervenção das obras do PAC, sendo Pantanal ((2), Pratinha (3) e Riacho Doce (323).

Até 2022 encontram-se beneficiados 7.756 domicílios, perfazendo o total aplicado de R$ 222,95 milhões sendo R$ 105 milhões de aporte de contrapartida do Governo do Estado e R$ 117,86 milhões de Repasse do Governo Federal.

Apesar das dificuldades enfrentadas pelo setor, o Governo do Estado através da Companhia de Habitação do Estado do Pará – Cohab-Pa, produziu suas ações de forma satisfatória, encerrando a gestão com números positivos, beneficiando a população mais carente do Estado do Pará e com desafio pela frente de erradicar a pobreza para o desenvolvimento sustentável do nosso Estado.

BALANÇO PATRIMONIAL LEVANTADO EM 31 DE DEZEMBRO DE 2022 E 2021
(EM MILHARES DE REAIS)

ATIVO

	Nota Explicativa	2022	2021
CIRCULANTE		**28.590**	**11.263**
Disponibilidade		**21.827**	**3.525**
Caixa e Equivalente de Caixa de Recursos Próprios	4	20.495	2.929
Caixa e Equivalente de Caixa de Recursos de Contratos	5	1.332	596
Demais Créditos e Direitos Realizáveis		**6.763**	**7.738**
Prestações a Receber por Vendas Compromissadas	6.1	457	640
Créditos a Receber do Estado e Convênios	7	2.132	1.759
Impostos a Recuperar	8	3.795	5.011
Estoques e Almoxarifados		74	46
Despesas Antecipadas		5	-
Outras Contas a Receber	9	300	282
NÃO CIRCULANTE		**107.445**	**124.660**
Realizável à Longo Prazo		**100.819**	**120.068**
Prestações a Receber por Vendas Compromissadas	6.3	5.442	14.822
Bens Imóveis Disponíveis para Comercialização	10	11.559	11.565
FCVS a Receber	11.3	83.299	93.050
Outros Valores Realizáveis à Longo Prazo	12.1	519	631
Investimentos	13	**2.085**	**214**
Imobilizado	14	**4.541**	**4.378**
Intangível		-	-
TOTAL DO ATIVO		**136.035**	**135.923**

As notas explicativas são partes integrantes das demonstrações contábeis.

PASSIVO + PATRIMÔNIO LÍQUIDO

	Nota Explicativa	2022	2021
CIRCULANTE		**16.400**	**14.780**
Fornecedores e Empreiteiras		448	1.598
Impostos e Contribuições Sociais a Recolher	15	2.918	3.028
Salários e Encargos Sociais		-	4
IRPJ e CSLL a Recolher	16	236	-
Créditos a Repassar de Contratos e Convênios	17	2.498	981
Retenções Contratuais		36	167
Provisão Para Contingências	18	5.477	4.487
Provisão de Obrigações Trabalhistas		1.880	2.729
Outros Valores Exigíveis à Curto Prazo	19	2.907	1.786
NÃO CIRCULANTE		**9.798**	**6.079**
Exigível à Longo Prazo		**9.798**	**6.079**
Provisões Contingências	18	472	823
Receitas Diferidas à Longo Prazo	20	6.132	33
Impostos e Contribuições Sociais a Recolher	15.2	3.194	5.223
PATRIMÔNIO LÍQUIDO		**109.837**	**115.064**
Capital Social	21.1	89.805	89.805
Reservas de Capital		1.559	1.559
Reservas de Lucro		15	15
Resultados Acumulados		15.522	15.124
Ajuste de Exercícios Anteriores	21.2	2.936	8.561
TOTAL DO PASSIVO + PATRIMÔNIO LÍQUIDO		**136.035**	**135.923**

As notas explicativas são partes integrantes das demonstrações contábeis.

COMPANHIA DE HABITAÇÃO DO ESTADO DO PARÁ – COHAB /PA

CNPJ/MF 04.887.055/0001-16

Demonstração dos Resultados dos Exercícios Findos em 31 de Dezembro de 2022 e 2021 (Em Milhares de Reais)

	Nota Explicativa	2022	2021
Receita das Atividades Operacionais		**801**	**2.911**
Das Gestões de Crédito		550	2.655
Das Comercializações		251	256
(-) Custo das Atividades Operacionais		**(119)**	**(525)**
De Gestão de Créditos		(79)	(77)
De Comercialização	3.7	(40)	(448)
(=) Lucro ou Prejuízo Operacional Bruto		**682**	**2.386**
Despesas e Receitas Operacionais		**(28)**	**(2.998)**
Despesas com Pessoal e Encargos Sociais		**(41.738)**	**(45.765)**
(-) Pessoal		(33.074)	(35.966)
(-) Encargos Sociais		(8.664)	(9.799)
Despesas Gerais e Administrativas		**(3.807)**	**(3.340)**
Demais Despesas Operacionais		**(35.613)**	**(31.221)**
(-) Despesas Tributárias		(538)	(1.960)
(-) Despesas com Publicidades e Propagandas		(19)	(74)
(-) Despesas Judiciais		(1.124)	(2.457)
(-) Depreciação e Amortização		(107)	(65)
(-) Despesas com Produção Habitacional	23.2	(33.825)	(26.665)
Outras Receitas/Despesas		**81.130**	**77.328**
Subvenções Recebidas do Estado	23.1	81.608	78.743
Provisões Para Créditos de Liquidação Duvidosa	21.2	(1.753)	(592)
Outras Receitas e Outras Despesas da Operação	22	1.275	(823)
(=) Resultado Antes do Resultado Financeiro		**654**	**(612)**
Resultado Financeiro		**3.397**	**259**
Receitas Financeiras	24	3.442	304
(-) Despesas Financeiras		(45)	(45)
(=) Resultado Antes dos Tributos sobre o Lucro		**4.051**	**(353)**
Imposto de Renda e Contribuição Social s/ Lucro		**(3.653)**	**-**
Imposto de Renda Pessoa Jurídica - IRPJ	3.8	(2.650)	-
Contribuição Social sobre o Lucro Líquido - CSLL	3.8	(1.003)	-
(=) Lucro ou Prejuízo Líquido do Exercício		**398**	**(353)**
Lucro ou Prejuízo Por Ação		**(0,0035)**	**(0,0035)**
Valor Nominal da Ação em R$		0,0018	0,0018

As notas explicativas são partes integrantes das demonstrações contábeis.

Demonstração das Mutações do Patrimônio Líquido dos Exercícios Findos em 31 de Dezembro de 2022 e 2021 (Em Milhares de Reais)

Descrição	Nota Explicativa	Capital Social	Reserva de Capital	Reserva de Lucros	Resultado Acumulado	Ajuste de Avaliação Patrimonial	Total
Saldo em 31 de dezembro de 2020		**89.805**	**1.559**	**15**	**14.157**	**9.881**	**115.417**
Prejuízo do Exercício Anterior					(353)		(353)
Saldo em 31 de dezembro de 2021		**89.805**	**1.559**	**15**	**13.804**	**9.881**	**115.064**
Ajuste na Reavaliação Patrimonial	21.2	-	-	-		1.872	1.872
Ajuste de Exercícios Anteriores	21.2				(7.497)		(7.497)
Lucro do Exercício Corrente					398		398
Saldo em 31 de dezembro de 2022		**89.805**	**1.559**	**15**	**6.705**	**11.753**	**109.837**

As notas explicativas são partes integrantes das demonstrações contábeis.

Demonstração dos Fluxos de Caixa para os Exercícios Findos em 31 de Dezembro de 2022 e 2021 (Em Milhares de Reais)

	Nota Explicativa	2022	2021
FLUXO DE CAIXA DAS ATIVIDADES OPERACIONAIS			
Resultado Líquido do Exercício		**398**	**(353)**
Resultado Ajustado Por		**2.788**	**(302)**
Depreciações e Amortizações		(231)	51
Ajuste de Avaliação Patrimonial	21.2	1.871	-
Apropriação da Receita Diferida	20	750	-
Variação em Ativos		**(1.587)**	**(1.146)**
Prestações a Receber por Vendas Compromissadas	6.3	(9.562)	(98)
FCVS a Receber	11.2	(9.750)	(6.201)
Créditos Fiscais (Utilizados em Compensação)	16	(1.176)	4.501
Aplicações Financeiras		18.778	(993)
Estoques e Terrenos Para Comercialização		(6)	164
Subvenções a Receber para Custeio ou Convênios		241	1.758
Bloqueios Judiciais	12.1	(112)	(277)
Variação em Passivos		**609**	**6.851**
Fornecedores		(1.150)	(111)
Impostos e Contribuições	15.1	(109)	1.819
Tributos Apurados para Recolhimento	16	235	1.092
Salários e Outras Obrigações a Empregados		(4)	4
Obrigações Trabalhistas e Demais Provisões		142	2.729
Despesas Judiciais Reconhecidas		1.124	2.457
Outros Passivos	19.1	371	(1.139)
Caixa Líquido Gerado nas Atividades Operacionais		**2.208**	**5.050**
FLUXO DE CAIXA DAS ATIVIDADES DE INVESTIMENTO			
Investimento	13	1.872	-
Imobilizado	14	163	188
Caixa Líquido Gerado nas Atividades de Investimento		**2.035**	**188**
FLUXO DE CAIXA DAS ATIVIDADES DE FINANCIAMENTO			
Subsidio Concedidos à Habitação	7.2	132	980
Caixa Líquido Gerado nas Atividades de Financiamento		**132**	**980**
VARIAÇÃO LÍQUIDA DAS DISPONIBILIDADES		**4.375**	**6.218**
Caixa e equivalentes de caixa no início do exercício		3.525	5.054
Caixa e equivalentes de caixa no final do exercício		21.827	3.525
VARIAÇÃO DE CAIXA E EQUIVALENTE DE CAIXA		**18.302**	**(1.529)**

As Notas Explicativas são partes integrantes das Demonstrações Contábeis.

NOTAS EXPLICATIVAS ÀS DEMONSTRAÇÕES CONTÁBEIS RELATIVAS AOS EXERCÍCIOS FINDOS EM 31 DE DEZEMBRO DE 2022 (Em milhares de Reais)

1 CONTEXTO OPERACIONAL

A Companhia de Habitação do Estado do Pará – Cohab/PA é uma Sociedade Anônima de Economia Mista e de Capital Fechado, com sede e foro na cidade de Belém/PA, Passagem Gama Malcher nº 361, Bairro Souza, CEP 66.615-000, registrada no CNPJ n.º 04.887.055/0001-16 e NIRE nº 15300006538, tendo como controlador o Governo do Estado.

Seus objetivos principais são:

• A formulação, coordenação e execução do Plano Estadual de Habitação de interesse Social do Estado, priorizando os programas de habitação de interesse social;

• A Participação da sociedade civil organizada nas etapas de formulação, decisão e controle dessa política;

• Elaboração de estudos e pesquisas que resultem na consolidação da Política Habitacional do Estado;

• A promoção da regularização Fundiária de assentamentos precários, loteamentos e parcelamentos irregulares;

• O desenvolvimento de programas e projetos habitacionais que contemplem estratégias de participação comunitária e estimulem a geração de emprego e renda.

2 ELABORAÇÃO E APRESENTAÇÃO DAS DEMONSTRAÇÕES CONTÁBEIS

As demonstrações contábeis consolidadas foram elaboradas e estão sendo apresentadas em conformidade com as práticas contábeis adotadas no Brasil e de acordo com a Legislação pertinente e suas alterações (Lei 6.404/76, alterada pela Lei 11.638/07 e pela MP 449/08, Lei 11.941/2009).

Atenderam-se os pronunciamentos emitidos pelo Comitê de Pronunciamentos Contábeis – CPC 26, aprovados pelo Conselho Federal de Contabilidade - CFC e pela Comissão de Valores Mobiliários - CVM e em consonância das International Financial Reporting Standard - IFRS.

3 PRINCIPAIS PRÁTICAS CONTÁBEIS

3.1 O Regime Contábil adotado é pelo Princípio da Competência;

3.2 A classificação no Circulante e Não Circulante, Ativo e Passivo, obedecem à Lei nº 6.404/76, alterada pela Lei nº 11.638/07 e pela MP nº 449/08, bem como aos Pronunciamentos Técnicos – CPC's;

3.3 As Prestações a Receber por Vendas Compromissadas se referem aos saldos a receber de mutuários adquirentes de unidades habitacionais registrados pelo seu valor de custo acrescido de atualização monetária e ajustados ao valor presente. O critério que segue para a Contabilização é

COMPANHIA DE HABITAÇÃO DO ESTADO DO PARÁ – COHAB /PA

CNPJ/MF 04.887.055/0001-16

pela expectativa de recebimentos, onde os valores são registrados no ativo não circulante (longo prazo) e parte do ano calendário seguinte são transferidos para o ativo circulante (curto prazo);

3.4 Estoques de Imóveis para Comercialização são mensurados pelo seu custo de aquisição ou de produção e compreendem unidades disponíveis para comercialização, e são ajustados ao seu valor de realização líquido;

3.5 O FCVS a Receber corresponde ao Fundo de Compensação de Variações Salariais ajustados ao seu valor presente, com os saldos das atualizações sendo registradas em Receitas Suspensas da Base de Cálculo para Fins Tributários. Os registros contábeis atendem as disposições contidas da Lei 10.150, de 21 de dezembro de 2000;

3.6 Os investimentos estão registrados pelo custo de aquisição e atualizados monetariamente com observância nas informações fornecidas pelas empresas detentoras dos deveres e o imobilizado encontra-se registrado pelo custo de aquisição e atualização de ajuste a valor Presente, sendo reduzido da respectiva depreciação que é calculada pelo método linear, com a utilização das seguintes taxas anuais:

Descrição	%
Imóveis de Uso – Edificações	4
Sistemas de Transportes e Processamento de Dados	20
Demais itens	10

3.7 As obrigações são demonstradas por valores conhecidos ou calculáveis, incluídos os seus encargos e as atualizações monetárias, quando aplicáveis;

3.8 O Regime Tributário da COHAB trata-se do Lucro Real Anual por Estimativas Mensais, no qual o Imposto de Renda e a Contribuição Social do exercício são calculados com base nas alíquotas de 15%, acrescidas do adicional de 10% sobre o lucro excedente de R$ 240 mil para IRPJ e 9% sobre o lucro tributável para a CSLL, considerando-se também a compensação de prejuízos fiscais e base negativa de contribuição social, limitada a 30% do lucro real do exercício.

3.9 Com base no CPC 07, a empresa adotou como forma de contabilização para as Subvenções de Investimentos a Conta "Adoção do CPC 07 - Receitas Diferidas" no Passivo e no Ativo, as Contas de Repasses de Subvenções para Investimentos e Custeios, para que seja realizado o confronto no mês de competência da despesa.

4 CAIXA E EQUIVALENTE DE CAIXA DE RECURSOS PRÓPRIOS (Circulante)

Referem-se aos depósitos bancários e aplicações financeiras, de recursos próprios da companhia, oriundos da arrecadação própria mensal e de recursos recebidos da Novação de Créditos Imobiliários - FCVS, depositados na contas correntes abertas nos bancos Banpará, Caixa Econômica Federal e Banco do Brasil.

Descrição	2022	2021
Caixa Econômica Federal – CAIXA	846	173
Banco do Estado do Pará – BANPARÁ	19.644	2.728
Banco do Brasil	5	28
TOTAL	**20.495**	**2.929**

5 CAIXA E EQUIVALENTE DE CAIXA DE RECURSOS DE CONTRATOS (Circulante)

Referem-se a valores recebidos de repasses do Governo Federal e contrapartidas do Estado oriundos de contratos firmados entre a Companhia e outras entidades, para pagamento de obras, depositados nas contas correntes vinculadas aos contratos relacionados à Nota 17.

Descrição	2022	2021
Caixa Econômica Federal – CAIXA	1.305	596
Banco do Estado do Pará – BANPARA.	27	0
TOTAL	**1.332**	**259**

6 PRESTAÇÕES A RECEBER POR VENDAS COMPROMISSADAS (Circulante e Não Circulante)

6.1 Os saldos apresentados nos exercícios referem-se a saldos residuais de contratos ativos e das prestações em atraso renegociadas, referentes aos contratos de financiamentos de unidades habitacionais e de lotes urbanizados, acrescidos de atualização monetária, ajustados a valor presente, de acordo com as cláusulas contratuais por mutuários, em conformidade com a expectativa dos Recebimentos, prevista para o Ano Calendário Seguinte, realiza-se a divisão de valores registrados no Curto Prazo e Longo Prazo.

6.2 Em 2021, a constituição da Perda Estimada para Crédito de Liquidação Duvidosa, foi estimada utilizando-se o critério de **arrecadação recebida x prevista mensal,** tendo como base o Relatório AG 05, e como parâmetro a inadimplência até 90 dias, o qual totalizava o montante, em milhares de reais, de R$ 4.467, em conta redutora das Prestações a Receber do Ativo.

6.3 Em 2022, a COHAB/PA, após Ressalva da Auditoria e autorização de Diretoria, alterou-se o a forma de evidenciação no Balanço Patrimonial, e após a revisão técnica, utilizou-se o critério do Instituto da Prescrição, com base no art. 206 da Lei 10.406, de 10 de janeiro de 2002 - Código Civil Brasileiro, no qual, os saldos foram reavaliados através dos vencimentos das prestações não pagas por mais de cinco (05) anos, subdivididos por empreendimento.

6.4 Em face da mudança de metodologia, os Saldos a Receber reduziram em torno de 62%, diminuindo assim gradativamente as prestações a receber dos mutuários, tornando-se, portanto, em milhares de reais, o montante de R$ 13.642, registrados na conta Redutora do Ativo de Provisão de Crédito de Liquidação duvidosa.

Descrição	2022	2021
Prestações de Mutuários – Diversos Programas	19.541	19.929
(-) Provisão para Créditos de Liquidação Duvidosa	13.642	4.467
TOTAL	**5.899**	**15.462**
Classificado no Ativo:		
Circulante	457	640
Não Circulante	5.442	14.822

7 CRÉDITOS A RECEBER DO ESTADO E CONVÊNIOS (Circulante)

7.1 CONVÊNIOS FIRMADOS

O Registro dos Créditos a Receber do Estado e de Convênios é apreciado no Balanço mediante os recursos de Convênios do qual estão em realização, como o caso dos Recursos Recebidos de Demanda Parlamentar para atendimento do Conv. 02/2022 – SEHAB Ananindeua.

7.2 CRÉDITOS DO ESTADO

Conjuntamente aos Recursos do Convênio, Registram-se os recursos pertinentes a adoção dos Critérios para o Deferimento de Receitas e o devido controle das Subvenções a Receber, para o confronto com as Despesas, em consonância com as instruções presentes no CPC 07 (R1).

8 IMPOSTOS A RECUPERAR (Circulante)

8.1 IMPOSTO DE RENDA E CONTRIBUIÇÃO SOCIAL

Registraram-se os valores relativos às Estimativas Mensais de IRPJ e CSLL, decorrentes do regime de tributação Adotado pela COHAB/PA, como sendo o Lucro Real Anual com Base em Estimativas Mensais, no qual aguardam a sua Recuperação mediante a Compensação ou Restituição, calculados com base na Nota 3.8.

8.2 PIS E COFINS

Registram-se também os Créditos de PIS e COFINS do Regime Não Cumulativo, adotados pela Companhia, para compensação em períodos Futuros nos quais ocorram lançamentos a Recolher de Tributos com esta Natureza, controlados em Sistema Gerencial de Tributos, no qual aguardam o recebimento de demais Recursos a Receber, tais como os do Fundo de Compensação de variações Salariais – FCVS, descritos na Nota 10.1, e compreendem valores Suspensos da Base de Cálculo, para serem compensados mediante o reconhecimento da Receita e a Compensação dos Créditos para abatimento dos Débitos em questão.

9 OUTRAS CONTAS A RECEBER (Circulante)

Compreendem-se os valores registrados a título de Adiantamento de Despesas, tais como Adiantamentos de Férias e de 13º Salário, além de outras obrigações que aguardam a sua compensação de Despesas, para manutenção do princípio da Competência da Entidade.

10 BENS IMÓVEIS DISPONÍVEIS PARA COMERCIALIZAÇÃO (Não Circulante)

10.1 DOS ESTOQUES DE IMÓVEIS PARA COMERCIALIZAÇÃO

Registram-se nesta conta o total de 916 imóveis disponíveis para processo de comercialização, ao qual se encontram para atos de início de processo, permanecendo no grupo de Ativo Não Circulante, controlados pela Célula Patrimonial da COHAB/Pa.

O montante deste grupo é de, em milhares de reais, R$ 6.531, e reclassificam-se para o grupo de Prestações a Receber depois de findado o processo de Comercialização, e com o registro formalizado dentro do SCCI.

10.2 DOS TERRENOS PARA COMERCIALIZAÇÃO

Em relação aos Terrenos disponíveis para as Comercializações, encontram-se registrados grupos de contas pertinentes aos Terrenos do "Guajará" e "Santa Maria do Pará", ambos com a provisão para Perdas relacionando o valor completo dos imóveis ora registrados, reconhecidos como registro histórico de possível invasão, com perspectiva de regularização por parte da COHAB/PA, mantidos, portanto, como Ativo desta Companhia até o findar de sua regularização.

Registrado, pela sua observância, o Terreno do "José Homobono III", regularizado já com através do reconhecimento em 08 de Julho de 2016, após Desapropriação de Área em Favor da COHAB/Pa, conforme Certidão de Imóveis do 1º Ofício Cleto Moura, e Reavaliado por Laudo da SEDOP, totalizando o montante, em milhares de reais, R$ 7.554.

11 FUNDO DE COMPENSAÇÃO DE VARIAÇÕES SALARIAIS – FCVS A RECEBER (Não Circulante)

11.1 DA CRIAÇÃO E FINALIDADE

O Fundo de Compensação de Variações Salariais – FCVS, é um fundo de natureza contábil criado pela Resolução nº 25, de 16 de junho de 1967, do Conselho de Administração do Banco Nacional de Habitação – BNH, ratificado pela lei nº 9.443, de 14 de março de 1997.

Dentre as suas finalidades, destaca-se de responder pelo ressarcimento dos descontos e resíduos decorrentes dos financiamentos aos beneficiários finais, oriundos de contratos de repasse, que, por sua vez, constitui a contrapartida/garantia de pagamento dos respectivos saldos residuais dos contratos de empréstimos firmados com recursos do Fundo de Garantia por Tempo de Serviço – FGTS, administrados pela Caixa Econômica Federal.

11.2 DO CONTROLE OPERACIONAL NA COHAB/PA

A Carteira Imobiliária da Companhia possui 10.149 contratos com cobertura do FCVS, em 31 de dezembro de 2022, registrados na Centralizadora do FCVS. Desse total, 3.339 estão homologados com ressarcimento, 6.772 sem ressarcimento e 38 não foram homologados, cujo saldo a receber foi ajustado em conformidade com as normas pertinentes.

Do montante de 3.339 contratos homologados com ressarcimento, existem 442 contratos aptos para futura Novação de Créditos e 2.880 contratos não auditados pela Centralizadora do FCVS, os quais necessitam de auditoria, para que possam passar ao status de auditados a fim de serem Novados.

Dos 6.772 contratos homologados sem ressarcimento pela Centralizadora e com Negativa Não Acatada pela Companhia de 4.497 contratos, evidenciamos que existe a necessidade de se focar em um trabalho voltado para reaver os valores junto ao Fundo de Compensação de Variações Salariais - FCVS.

Em 2022, foi realizada a Novação de Créditos de 1.469 contratos, resultante dos trabalhos realizados pela equipe de controle da empresa.

Ademais, a base utilizada para cálculo da Provisão para Perdas, encontra-se em consonância com do exercício anterior, sendo utilizadas para cálculo dos índices as informações de Dezembro/2022, via sistema de Conectividade Social da CAIXA.

11.3 DA PROVISÃO DE PERDAS

Evidenciamos abaixo os valores a receber do FCVS deduzidos da respectiva Provisão para Perdas.

Descrição	2022	2021
De Habilitações – Contr. Homologados	51.239	66.697
De Habilitações – Hom. Passíveis de Recursos.	48.960	42.979
Subtotal	**100.199**	**109.676**
(-) Provisão para Perdas.	16.900	16.626
TOTAL	**83.299**	**93.050**

COMPANHIA DE HABITAÇÃO DO ESTADO DO PARÁ – COHAB /PA

CNPJ/MF 04.887.055/0001-16

12 OUTROS VALORES REALIZÁVEIS (Não Circulante)

12.1 DEPÓSITOS JUDICIAIS

Em 2021, o saldo de Depósitos Judiciais à Disposição do Juízo, sob aguardo de resultado positivo para Companhia, encerrou-se em R$ 631 Mil.

No exercício de 2022, com o reconhecimento de baixas de contratos judiciais finalizados, bem como, de bloqueios judiciais ocorridos, o saldo de depósitos reduziu para R$ 519 Mil, equivalente a 17,74% do saldo Anterior.

Destarte, trabalhos estão sendo realizados pela Área Jurídica a fim de serem sanados diversos processos, com a finalidade de reduzir cada vez mais os depósitos judiciais inerentes a Companhia.

13 INVESTIMENTOS (Não Circulante)

No curso do Ano de 2022, registrou-se a evolução de saldos, no grupo de Investimentos, com percentual equivalente a 974% em comparativo ao ano anterior, e a sua variação se deu em decorrência da atualização de valores tendo como base, o laudo recebido da empresa JF MULTIPLOS ASSESSORIA EMPRESARIAL LTDA - CNPJ 03.748.318/0001-43, através do Pregão Eletrônico 04/2022.

O registro incidiu sobre valores de Investimentos em ações da TIM S/A, Telebrás e da Atualização de valores da Equatorial Energia do Pará S/A.

14 IMOBILIZADO (Não Circulante)

Os valores do grupo de contas estão em conformidade com o Inventário realizado no exercício de 2022 pela Companhia, emitido pelo Sistema RM BONUM e razão contábil.

O valor mais expressivo corresponde a terrenos registrados no imobilizado da Companhia.

Desde o exercício de 2018 a empresa vem planejando trabalhos no sentido de promover a recuperação dos ativos em consonância com as disposições contidas no Pronunciamento Técnico CPC nº 01/R1 aprovado pelo Conselho Federal de Contabilidade e reforçado pela NBC TG 01/R2.

No decorrer do exercício de 2022, foram adquiridos novos Móveis e Utensílios, do montante de R$ 130 Mil e Computadores e Periféricos, do montante de R$ 147 Mil, para suprir as necessidades da Companhia.

Realizou-se, no ano de 2022, através de aprovação em Ata do Conselho de Administração, a baixa dos "Saldos Anteriores a 1995", aprovada na 2ª Reunião Ordinária do Conselho de Administração realizada em 02 de maio de 2022.

Descrição	Taxa de Depreciação	2022	2021
Imobilizado			
Máquinas, Apar. e Equipamentos de Construção.	10%	35	52
Móveis, Utensílios, Maq. e Equip de Escritório.	10%	795	961
Instalações de Escritório		16	16
Computadores e Periféricos	20%	1.487	1.372
Software	20%		
Edificações – Uso Administrativo e de Terceiros	4%	2.052	2.052
Terrenos		**3.461**	**3.461**
Intangível			
Software	20%	0	0
Sub – Total			
(-) Depreciação Acumulada		3.306	3.537
(-) Amortizações Acumulada		0	0
TOTAL		**4.540**	**4.377**

15 IMPOSTOS E CONTRIBUIÇÕES SOCIAIS A RECOLHER (Circulante e Não Circulante)

Em 2019, a Companhia aderiu ao parcelamento das Multas Isoladas, referente aos exercícios de 2004 e 2005 de IRPJ e CSLL que não foram negociadas nos parcelamentos realizados em 2011, o qual a Receita Federal reconheceu a dívida através de VOTO, concluindo pela impugnação improcedente da Companhia, ao qual foi parcelado após larga discussão.

Em 2021, um novo parcelamento de IRPJ e CSLL também foram realizados, desta vez através de uso de conformidade tributária, adequando a COHAB a Legislação tributária vigente, perante a Receita Federal do Brasil - RFB.

Neste novo parcelamento, os valores se referem a Estimativas Mensais de Apuração dos anos de 2016 a 2018, aos quais foram alvos de notificação da RFB, e por senso de urgência, realizou-se a organização tributária da Companhia, que resultou a débitos de Estimativas em abertos, e, após análise com a PGE, consolidou-se o parcelamento no Exercício de 2021.

Em 2022, os pagamentos foram realizados regularmente, quitando-se 25,93% do total parcelado.

DESCRIÇÃO – PASSIVO	2022	2021
Impostos a recolher		
Parcelamento IRPJ (2004 e 2005/ 2016 a 2018)	5.242	5.242
Parcelamento CSLL (2004 e 2005/ 2016 a 2018)	110	2.269
Outros impostos a recolher	760	740
TOTAL	**6.112**	**8.251**
15.1 Circulante	2.918	3.028
15.2 Não Circulante	3.194	5.223

16 IRPJ E CSLL A RECOLHER (Circulante)

A Companhia encerrou o Exercício de 2022 com valores registrados com a Finalidade de Imposto de Renda e Contribuição Social a Recolher, decorrentes de Estimativas Mensais da Tributação com base no Lucro Real Anual por Estimativas Mensais, de acordo com a Nota 3.8.

17 CRÉDITOS A REPASSAR DE CONTRATOS E CONVÊNIOS (Circulante)

Registram-se os créditos decorrentes de Diversos Contratos, os quais aguardam a sua finalização em conjunto com a Caixa Econômica Federal, ou de Recursos Federais para Registro de Convênios a Serem firmados com Prefeituras, conforme a Nota 7.1, nos quais, os recursos controlam-se nos Bancos evidenciados na Nota 5, destas Notas Explicativas.
Controlam-se, em registros contábeis, as movimentações que ocorreram nas movimentações bancárias.

18 PROVISÕES DE CONTINGÊNCIAS E OUTRAS CONTINGÊNCIAS (Circulante e Não Circulante)

A Companhia possui diversas ações judiciais nas áreas cíveis, fiscais e trabalhistas, classificadas como Processos com Perdas prováveis, possíveis e remotos, totalizando as causas, em milhares de reais, R$ 19.803. Constituíram-se as contingências com observância no CPC 25.

A provisão, registrada no Passivo da Companhia, teve como parâmetro o total de 100% para os processos com risco provável, no total de, em milhares de reais, R$ 5.949, sendo registrados como Curto Prazo, em milhares de reais, R$ 5.477 e no Longo Prazo R$ 472 mil.

Os valores dos processos avaliados com o grau de risco de Perda Possível, não foram provisionados, de acordo com a devida instrução do item 10, tópico b, do CPC 25, e correspondem, em milhares de reais, R$ 6.873, sendo evidenciados nestas Notas Explicativas, conforme relatórios emitidos pela Assessoria Jurídica da COHAB/PA.

19 OUTROS VALORES EXIGÍVEIS (Circulante)

19.1 RECURSOS IPASEP

Em 2021 foi reconhecida pela Companhia a receita de valores devidos ao IPASEP no valor de R$ 1.060 milhões, para sua regularização em detrimento da Nota Técnica Interna da Companhia 01/2019 da Comissão da Portaria 121/2019 e de acordo com a resolução do Conselho 03/2020 e a resolução de Diretoria 05/2019, liberando a COHAB desta exigência, com a primeira determinação para utilização do Recurso em Reforma da SEDE da Companhia.

Ocorre o fato em que os Recursos do FCVS, no item 11.2 destas Notas Explicativas, foram determinadas para utilização de Reforma Completa da Sede, e desta maneira, os recursos permaneceram no Passivo da Companhia, aguardando a sua utilização e concomitantemente, a apropriação deste passivo nas Receitas da Companhia.

O Saldo Final no ano de 2022 é de R$ 2.125 milhões, e, portanto, aguarda um novo plano de Aplicação voltado para que seja destinados os dos recursos do IPASEP.

19.2 RECURSOS DIFERIDOS

Registraram-se neste grupo de contas, as receitas diferidas recebidas da Demanda Parlamentar para atendimento do Conv. 02/2022 – SEHAB Ananindeua, evidenciadas na Nota 7.1, utilizando-se das regras apresentadas pelo CPC 07, para que se realize o confronto com as Despesas do Convênio, anulando, desta maneira, quaisquer eventuais tributações incidentes sobre os fatos do recebimento de subvenções governamentais.

20 RECEITAS DIFERIDAS (Longo Prazo)

Reconhece-se neste ato, a reavaliação de atualização monetária do FCVS, evidenciado na Nota 11.1, no qual diferiu-se a sua atualização monetária e devidas correções financeiras, conforme relatório do FCVS encaminhado pela Gestão de Créditos da Companhia, através de análise dos devidos valores, aguardando nova Novação para realizar a Baixa e tributação dos recebimentos.

21 PATRIMÔNIO LÍQUIDO

21.1 CAPITAL SOCIAL

O Capital Social subscrito e integralizado importa em R$ 89.805 Milhões, o qual é representado por 49.514.984.482 ações ordinárias nominativas, no valor de R$ 0, 0018 (dezoito décimos de milésimos de centavos) /unidade. O Governo do Estado é acionista majoritário com 99% das ações.

21.2 AJUSTE DE EXERCÍCIOS ANTERIORES

No ano de 2022, realizou-se o reconhecimento da Nota 6.3 no registro de Ajuste de Exercícios Anteriores, pela Alteração de Critério de Reconhecimento das Provisões De Crédito de Liquidação Duvidosa, reconhecendo a Prescrição até 31 de Dezembro de 2021 no Patrimônio Líquido, e no Resultado, os Créditos Prescritos no curso de 2022.

Utilizou-se, a título de critério de Reavaliação Patrimonial, relacionados aos fatos evidenciados na Nota 13, no qual, após análise e levantamento da Empresa JF MULTIPLOS ASSESSORIA EMPRESARIAL LTDA - CNPJ 03.748.318/0001-43, através do Pregão Eletrônico 04/2022, a atualização dos Investimentos, ora defasados ou não Registrados no Balanço da COHAB/PA.

22 OUTRAS RECEITAS E DESPESAS OPERACIONAIS

Os Registros realizados para a Evidenciação na Demonstração do Resultado do Exercício estão relacionados com os seguintes fatos contábeis para o Ano de 2022, em milhares de reais:

Recuperações Diversas	1.319
Reversão da Provisão para Férias	870
Para Perdas	(274)
Para Contingências	(640)
Total de Outras Receitas e Despesas Operacionais	**1.275**

23 RECURSOS DE SUBVENÇÕES GOVERNAMENTAIS E DESPESAS DE UTILIZAÇÃO

23.1 SUBVENÇÕES RECEBIDAS DO ESTADO

A COHAB/PA é uma Estatal que possui elevado Grau de Dependência por parte do Governo do Estado do Pará, e de Acordo com o item 29 do CPC 07 (R1), a mesma é reconhecida dentro do Grupo de Outras Receitas Operacionais da Companhia. As Subvenções para Custeio da Companhia são confrontadas com as Despesas do Período, utilizando-se dos critérios apontados na Nota 3.9.

23.2 DESPESAS DE PRODUÇÃO HABITACIONAL

Tendo em vista as Subvenções apontadas na Nota 23.1, valores substanciais para concretização de despesas de Interesse do Estado, no qual compõe a sua participação das atividades, tais como "Despesas com Habitação" e "Despesa com Projetos", realizados durante o Ano de 2022, para empreendimento como retomada das obras do Jardim Liberdade I, II e III, contempla-se também as despesas de Auxílio Moradia e Auxílio Pecuniário.

COMPANHIA DE HABITAÇÃO DO ESTADO DO PARÁ – COHAB /PA

24 RECEITAS FINANCEIRAS
Como Resultado da Novação do FCVS, apresentada na Nota 11.2, durante o ano de 2022, registrou-se, no Resultado do Exercício, como Receitas da Atualização Monetária do FCVS, previamente diferidos na Nota 19.2. Com o Reconhecimento desta Receita, ocorreram as tributações e recolhimentos de Estimativas, evidenciados nas Notas 8.1 e 16.

Orlando Reis Pantoja
Diretor Presidente

Érico Brandão Pimenta
Diretor Administrativo e Financeiro

Luis André Henderson Guedes de Oliveira
Diretor de Programa Especial de Moradia

Monique Antunes da Costa
Diretora de Políticas Habitacionais

Antonio Claudio Barbosa Mutran de Carvalho
Diretor Técnico

Anderson Thalles Nunes Lima
Contador CRC/PA 020601/O-7

RELATÓRIO DOS AUDITORES INDEPENDENTES ACERCA DE DEMONSTRAÇÕES CONTÁBEIS DE 31/12/2022

Aos
Acionistas, Diretores e demais Administradores da
COHAB/PA – COMPANHIA HABITAÇÃO DO ESTADO DO PARÁ
Passagem Gama Malcher, 361 – Bairro Souza – Belém – Pará CEP: 66.615-000
Telefone: (91) 3214-8400 - Site: www.cohab.pa.gov.br
CNPJ (MF).: 04.887.055/0001-16

1) OPINIÃO SEM RESSALVAS
Examinamos as demonstrações contábeis individuais da COHAB/PA – COMPANHIA HABITAÇÃO DO ESTADO DO PARÁ, que compreendem o balanço patrimonial em 31 de dezembro de 2022, a demonstração dos resultados do exercícios, dos fluxos de caixa, demonstrações das mutações do patrimônio líquido, demonstração de lucros ou prejuízos acumulados e demonstração do resultado abrangente, bem como as correspondentes notas explicativas, incluindo o resumo das principais políticas contábeis.
Em nossa opinião, as demonstrações contábeis acima referidas apresentam adequadamente, em todos os aspectos relevantes, a posição patrimonial, financeira e orçamentária da COHAB/PA – COMPANHIA HABITAÇÃO DO ESTADO DO PARÁ, em 31 de dezembro de 2022, o resultado de suas variações patrimoniais e de seus fluxos de caixa para o exercício findo naquela data, de acordo com as práticas contábeis adotadas no Brasil.

2) BASE PARA OPINIÃO SEM RESSALVA
Nossa auditoria foi conduzida de acordo com as normas brasileiras e internacionais de auditoria. Nossas responsabilidades, em conformidade com tais normas, estão descritas na seção a seguir, intitulada "Responsabilidades do auditor pela auditoria das demonstrações contábeis". Somos independentes em relação a COHAB, de acordo com os princípios éticos relevantes previstos no Código de Ética Profissional do Contador e nas normas profissionais emitidas pelo Conselho Federal de Contabilidade, e cumprimos com as demais responsabilidades éticas de acordo com essas normas. Acreditamos que a evidência de auditoria obtida é suficiente e apropriada para fundamentar nossa opinião.

3) RESPONSABILIDADE DA ADMINISTRAÇÃO E DA GOVERNANÇA PELAS DEMONSTRAÇÕES CONTÁBEIS

A administração é responsável pela elaboração e adequada apresentação das demonstrações contábeis de acordo com as práticas contábeis adotadas no Brasil e pelos controles internos que ela determinou como necessários para permitir a elaboração de demonstrações contábeis livres de distorção relevante, independentemente se causada por fraude ou erro.

Na elaboração das demonstrações contábeis, a administração é responsável pela avaliação da capacidade de a COHAB-PA continuar operando, divulgando, quando aplicável, os assuntos relacionados com a sua continuidade operacional e o uso dessa base contábil na elaboração das demonstrações contábeis, a não ser que a administração pretenda liquidar a COHAB-PA ou cessar suas operações, ou não tenha nenhuma alternativa realista para evitar o encerramento das operações.

Os responsáveis pela governança da Companhia são aqueles com responsabilidade pela supervisão do processo de elaboração das demonstrações contábeis.

4) ÊNFASE

4.1. Perdas no Recebimento de Prestações de Mutuários
Sem modificar nossa opinião, gostaríamos de chamar atenção para a revisão dos critérios para estimar as Perdas no Recebimento de Prestações de Mutuários. Conforme Nota Explicativa nº 6.3 e 6.4, a COHAB/PA alterou a forma de evidenciação das perdas no Balanço Patrimonial. Passando a utilizar o critério do Instituto da Prescrição, o que levou à reavaliação dos saldos conformevencimentos das prestações não pagas por mais de cinco (05) anos, subdivididos por empreendimento.Destacamos que, embora parcela considerável dos valores a receber de mutuários já esteja prescrita e não seja possível a cobrança por vias judiciais ou mediante execução fiscal, a receita oriunda desses contratos representa parcela considerável do total arrecadado pela Companhia. Isso porque a propriedade dos imóveis não foi transferida aos mutuários, já que a COHAB utiliza da prerrogativa da não transferência da propriedade do imóvel enquanto houver saldo devedor.Em face da mudança de metodologia, os saldos de Prestações a Receber reduziram em torno de 62%. Julgamos que as premissas agora utilizadas refletem o patrimônio da Companhia de forma mais fidedigna.

4.2. Fundo de Compensação por Variação Salarial (FCVS)
Destacamos que a ausência de ações positivas visando a interposição de recurso para os contratosclassificados como sem ressarcimento pela Centralizadora do FCVS e que ainda não foram acatados pela COHAB/PA (no total de 4.497 contratos), significa risco de extinção do prazo recursal e apossível prescrição do direito de novação desses contratos junto à Centralizadora do FCVS, o que resultaria na necessidade de revisão do critério para estimativa das perdas na realização dos valores reconhecidos. O assunto não altera nossa opinião e está exposto na Nota Explicativa nº 11.

5) RESPONSABILIDADES DO AUDITOR PELA AUDITORIA DAS DEMONSTRAÇÕES CONTÁBEIS
Nossos objetivos são obter segurança razoável de que as demonstrações contábeis, tomadas em conjunto, estão livres de distorção relevante, independentemente se causada por fraude ou erro, e emitir relatório de auditoria contendo nossa opinião. Segurança razoável é um alto nível de segurança, mas, não, uma garantia de que a auditoria realizada de acordo com as normas brasileiras e internacionais de auditoria sempre detectam as eventuais distorções relevantes existentes. As distorções podem ser decorrentes de fraude ou erro e são consideradas relevantes quando, individualmente ou em conjunto, possam influenciar, dentro de uma perspectiva razoável, as decisões econômicas dos usuários tomadas com base nas referidas demonstrações contábeis.Como parte da auditoria realizada de acordo com as normas brasileiras e internacionais de auditoria, exercemos julgamento profissional e mantemos ceticismo profissional ao longo da auditoria. Além disso:

• Identificamos e avaliamos os riscos de distorção relevante nas demonstrações contábeis, independentemente se causada por fraude ou erro, planejamos e executamos procedimentos de auditoria em resposta a tais riscos, bem como obtemos evidência de auditoria apropriada e suficiente para fundamentar nossa opinião. O risco de não detecção de distorção relevante resultante de fraude é maior do que o proveniente de erro, já que a fraude pode envolver o ato de burlar os controles internos, conluio, falsificação, omissão ou representações falsas intencionais.

• Obtemos entendimento dos controles internos relevantes para a auditoria para planejarmos procedimentos de auditoria apropriados às circunstâncias, mas, não, com o objetivo de expressarmos opinião sobre a eficácia dos controles internos da COHAB-PA.

• Avaliamos a adequação das políticas contábeis utilizadas e a razoabilidade das estimativas contábeis e respectivas divulgações feitas pela administração.

• Concluímos sobre a adequação do uso, pela administração, da base contábil de continuidade operacional e, com base nas evidências de auditoria obtidas, se existe incerteza relevante em relação a eventos ou condições que possam levantar dúvida significativa em relação à capacidade de continuidade operacional da companhia. Se concluirmos que existe incerteza relevante, devemos chamar atenção em nosso relatório de auditoria para as respectivas divulgações nas demonstrações contábeis ou incluir modificação em nossa opinião, se as divulgações forem inadequadas. Nossas conclusões estão fundamentadas nas evidências de auditoria obtidas até a data de nosso relatório. Todavia, eventos ou condições futuras podem levar a COHAB-PA a não mais se manter em continuidade operacional.

• Avaliamos a apresentação geral, a estrutura e o conteúdo das demonstrações contábeis, inclusive as divulgações e se as demonstrações contábeis representam as correspondentes transações e os eventos de maneira compatível com o objetivo de apresentação adequada.

Comunicamo-nos com os responsáveis pela governança a respeito, entre outros aspectos, do alcance planejado, da época da auditoria e das constatações significativas de auditoria, inclusive as eventuais deficiências significativas nos controles internos que identificamos durante nossos trabalhos.

Fornecemos também aos responsáveis pela governança declaração de que cumprimos com as exigências éticas relevantes, incluindo os requisitos aplicáveis de independência, e comunicamos todos os eventuais relacionamentos ou assuntos que poderiam afetar, consideravelmente, nossa independência, incluindo, quando aplicável, as respectivas salvaguardas.

6) OUTROS ASSUNTOS

5.1 Relatório da Administração

A administração da COHAB-PA é responsável por essas informações que compreendem o Relatório da Administração.Nossa opinião sobre as demonstrações contábeis individuais não abrange o Relatório da Administração e não expressamos qualquer forma de conclusão de auditoria sobre esse relatório.Em conexão com a auditoria das demonstrações contábeis individuais, nossa responsabilidade é a de ler o Relatório da Administração e, ao fazê-lo considerar se esse quando tomado em conjunto com as demonstrações contábeis e notas explicativas está, de forma relevante, inconsistente com as precitadas demonstrações ou com o cenário econômico-financeiro observado na auditoria ou, de outra forma aparenta estar distorcido de forma relevante. Se com base no trabalho realizado, concluirmos que há distorção relevante no Relatório da Administração, somos requeridos a comunicar esse fato. Neste sentido não temos nada a relatar.

5.2 Auditoria dos valores correspondentes ao exercício anterior
As demonstrações financeiras do exercício findo em 31 de dezembro de 2021, apresentadas exclusivamente para fins de comparabilidade, foram examinadas por nossa empresa, cujo Relatório de Auditoria, foi emitido em 03 de fevereiro de 2022, com ressalvas. Belém/PA, 24 de fevereiro de 2022

AUDIMEC – AUDITORES INDEPENDENTES S/S
CRC/PE 000150/O "S" PA

Luciano Gonçalves de Medeiros Pereira
Contador - CRC/PE 010483/O-9 "S" PA
Sócio Sênior

Phillipe de Aquino Pereira
Contador - CRC/PE 028157/O-2 "S" PA

Thomaz de Aquino Pereira
Contador - CRC/PE 028157/O-2 "S" PA

PARECER DO CONSELHO FISCAL DA COMPANHIA DE HABITAÇÃO DO ESTADO DO PARÁ-COHAB/PA.

Os membros do Conselho Fiscal da Companhia de Habitação do Estado do Pará – COHAB/PA, no uso de suas atribuições legais, conferidas pelo artigo 163, Lei 6404/76 das Sociedades Anônimas, examinaram o Balanço Patrimonial levantado em 31.12.2022 e suas respectivas demonstrações de resultado, as mutações do patrimônio líquido e do fluxo de caixa e o parecer dos auditores independentes, datado de 24 de fevereiro de 2023. Deste modo, os Conselheiros presentes opinaram pela aprovação das Demonstrações Contábeis do exercício de 2022.

Belém, 06 de março de 2023.

René De Oliveira e Sousa Junior

Adler Gerciley Almeida Da Silveira

Fernando Nilson Velasco Junior

SECRETARIA DE ESTADO DE CIÊNCIA, TECNOLOGIA E EDUCAÇÃO SUPERIOR, PROFISSIONAL E TECNOLÓGICA

DIÁRIA

PORTARIA Nº 155 DE DIÁRIA DE 20/04/2023.
Lei Ordinária nº 5.810, de 24 de janeiro de 1994. Decreto Estadual nº 734 de 07 de abril de 1992.
Objetivo: Realizar visita técnica nas fabricas XINGU FRUIT e AÇAI BELLO FRUTO, visando projeções de Cursos Técnicos e FIC'S na região através do Programa Nacional de Acesso ao Ensino Técnico e Emprego - PRONATEC, no referido município.
Origem: Belém-PA I Destino: Castanhal–PA.
Dia: 20/04/2023.
Bolsistas do PRONATEC: TAMISI MATOS OLIVEIRA CPF nº 947.289.842-49, JACIARA SABBÁ MACAMBIRA CPF nº 858.822.242-68, GEFERSON ALMEIDA DA SILVA CPF nº 020.606.242-74 e o servidor ALMIR FERNANDES PINHEIRO Cargo: Motorista, CPF: 370.478.412-53 Mat. Nº 8005717/1.
ORDENADOR: FLÁVIO AUGUSTO FERREIRA DA SILVA

Protocolo: 930693

PORTARIA Nº 156 DE DIÁRIA DE 24/04/2023
Lei Ordinária nº 5.810, de 24 de janeiro de 1994. Decreto Estadual nº 734 de 07 de abril de 1992.
Objetivo: Participar Como Coordenação do Núcleo de Planejamento da SECTET de Audiência Pública com o objetivo de garantir a transparência e a participação da população nos processos de elaboração dos Orçamentos.
Origem: Belém-PA I Destino: Castanhal-PA.
Dia: 28/04/2023.
Servidores: MARIA JOSE DE SOUSA TRINDADE Cargo: Coordenador de Núcleo CPF: 584.073.082-34 Mat. 5897939/3 e BENIGNO ISRAEL QUEIROZ FILGUEIRAS Cargo: Motorista CPF: 590.733.222-00 Mat. 54194570/1.
Ordenador: FLÁVIO AUGUSTO FERREIRA DA SILVA.

Protocolo: 930694

FUNDAÇÃO AMAZÔNIA DE AMPARO A ESTUDOS E PESQUISAS

PORTARIA

PORTARIA Nº 044/2023 – GABINETE, de 26 de Abril de 2023.
O Diretor-Presidente da FUNDAÇÃO AMAZÔNIA DE AMPARO A ESTUDOS E PESQUISAS - FAPESPA, no uso de suas atribuições legais, e com fundamento na seção II, do art. 7º, da Lei Complementar Estadual n. 061, de 24 de julho de 2007, e alterações posteriores.
CONSIDERANDO o que dispõe o art. 72, inciso III, da Lei nº. 5810, de 24 de janeiro de 1994;
RESOLVE:
Autorizar o afastamento por motivo de falecimento de pessoa da família a servidora Heloisa Helena Ferreira de Oliveira, ocupante do cargo comissionado de Coordenadora de Material e Patrimônio, Id. Funcional nº. 57176411/5, a contar de 15/04/2023 a 22/04/2023, conforme certidão de óbito matrículaº. 066852.01.55.2023.4.00066.147.0056227.51
Registre–se, Publique-se e Cumpra-se.
Gabinete do Diretor-Presidente, em 26 de Abril de 2023
Marcel do Nascimento Botelho
Diretor-Presidente

Protocolo: 930865

ERRATA

ERRATA
PORTARIA N° 040/2023 – DIRAD/FAPESPA, de 26 de Abril de 2023.
Publicada no DOE n° 35.378 de 27/04/2023, referente à concessão de diárias do servidor João Antônio Silva Pinto, matrícula 5918369/1.
Onde se lê: PERÍODO: 22/05/2023 A 26/05/2023
Leia-se: PERÍODO: 21/05/2023 A 26/05/2023
Onde se lê: 4 E ½ (QUATRO E MEIA) DIÁRIAS
Leia-se: 5 E ½ (CINCO E MEIA) DIÁRIAS

Protocolo: 930980

CONTRATO

Contrato n° 004/2023
Contratada: N C Comércio de Gás e Bebidas LTDA.
CNPJ: 28.628.545/0001-66
Objeto: Contratação de empresa especializada no fornecimento de gás GLP 13 Kg
Vigência: 12 meses
Valor: R$ 5.904,00 (Cinco mil, novecentos e quatro reais).
Exercício: 2023
Orçamento: 19.122.1297.8338
Natureza de Despesa: 339030
Fonte: 0101
Processo nº 2023/286703
Ordenador: MARCEL DO NASCIMENTO BOTELHO
Diretor-Presidente da FAPESPA.

Protocolo: 931007

DIÁRIA

PORTARIA N° 046/2023 – DIRAD/FAPESPA, de 27 de Abril de 2023.
O DIRETOR ADMINISTRATIVO, no uso das atribuições que lhe foram conferidas pela PORTARIA nº 074/2021 – GABINETE/FAPESPA, publicada no DOE nº 34.322 de 25.08.2020, e,
CONSIDERANDO o preconizado nos artigos 145 a 149 da Lei nº 5.810, de 24 de Janeiro de 1994;
CONSIDERANDO o Memorando nº 041/2023 – GABINETE,
CONSIDERANDO os termos do Processo nº 2023/486415;
R E S O L V E:
CONCEDER de acordo com as bases legais vigentes, 2 e ½ (duas e meia) diárias ao servidor abaixo relacionado, que se deslocará conforme a seguir discriminado:
NOME: JEAN RICARDO REIS DA COSTA
MATRÍCULA: 5916925/1
CARGO: MOTORISTA
TRAJETO: Belém – PA / Tucuruí – PA / Belém – PA.
PERÍODO: 03/05/2023 a 05/05/2023
QUANTIDADE: 2 e ½ (duas e meia) diária
OBJETIVO: Cumprimento à agenda Institucional da FAPESPA, a ocorrer no município de Tucuruí/PA.
Registre–se, Publique-se e Cumpra-se.
Fundação Amazônia de Amparo a Estudos e Pesquisas – FAPESPA.
Belém (PA), 27 de Abril de 2023.
JURANDIR SEBASTIÃO TAVARES SIDRIM
Diretor Administrativo

Protocolo: 930965

PORTARIA N° 043/2023 – DIRAD/FAPESPA, de 27 de Abril de 2023.
O DIRETOR ADMINISTRATIVO, no uso das atribuições que lhe foram conferidas pela PORTARIA nº 074/2021 – GABINETE/FAPESPA, publicada no DOE nº 34.322 de 25.08.2020, e,
CONSIDERANDO o preconizado nos artigos 145 a 149 da Lei nº 5.810, de 24 de Janeiro de 1994;
CONSIDERANDO o despacho nº 457/2023 - GABINETE
CONSIDERANDO os termos do Processo nº 2023/484568
R E S O L V E:
CONCEDER de acordo com as bases legais vigentes, ½ (meia) diária ao servidor abaixo relacionado, que se deslocará conforme a seguir discriminado:
NOME: GILSON PEREIRA PRATA
MATRÍCULA: 5918404/1
CARGO: Técnico em Gestão de Desenvolvimento, Ciência, Tecnologia e Inovação - Estatística
TRAJETO: Belém –PA/ Abaetetuba – PA /Belém –PA
PERÍODO: 08/05/2023 a 08/05/2023
QUANTIDADE: ½ (meia) diária
OBJETIVO: Participar da Audiência Pública do Plano Plurianual PPA 2024-2027.
Registre–se, Publique-se e Cumpra-se.
Fundação Amazônia de Amparo a Estudos e Pesquisas – FAPESPA.
Belém (PA), 27 de Abril de 2023.
JURANDIR SEBASTIÃO TAVARES SIDRIM
Diretor Administrativo

Protocolo: 930905

OUTRAS MATÉRIAS

PROCESSO SELETIVO SIMPLIFICADO – PSS/FAPESPA/2023
RESULTADO PRELIMINAR DA SEGUNDA FASE: ANÁLISE DOCUMENTAL E CURRICULAR
TÉCNICO DE ADMINISTRAÇÃO E FINANÇAS (ADMINISTRAÇÃO)

INSCRIÇÃO	NOME DO CANDIDATO	NOTA
2023028514409	ALESSANDRO RIBEIRO CARDOSO	19,00
20230285429901	CLEBER BELEZA SOARES	19,00
20230285279867	EDNO ALEX MAFRA RIBEIRO	19,00
20230285415438	ELLEN CRISTINA DA SILVA MACIEL	19,00
2023028505323	MARIA LUCIANE DE SOUSA RIBEIRO	19,00
2023028508737	MURILLO DA SILVA MIRANDA	19,00
20230285138664	RENATA MARIA NUNES DE ARAUJO	19,00

TÉCNICO DE ADMINISTRAÇÃO E FINANÇAS (CIÊNCIAS ECONÔMICAS)

INSCRIÇÃO	NOME DO CANDIDATO	NOTA
20230285166792	NILBA NILZA MONTEIRO SILVA	19,00
20230285345978	ROSILENE DAS NEVES RABELO CHELALA	19,00
20230285103102	CÁSSIO AMÂNCIO BELIZÁRIO	18,70
20230285160094	GESSIANE DA SILVA PAULINO	17,90
2023028529331	ARTHUR PHILLIP ALBERTH MARQUES DA COSTA	17,30
2023028517563	MONICA MEDEIROS SILVA	16,30
20230285454529	JOÃO DOS SANTOS MOTA	15,50

TÉCNICO EM GESTÃO DE DESENVOLVIMENTO, CIÊNCIA, TECNOLOGIA E INOVAÇÃO (ESTATÍSTICA)

INSCRIÇÃO	NOME DO CANDIDATO	NOTA
20230285389547	SAMIA MOTA DA SILVA	18,60
20230285239016	THYANE ALYNE SILVA FERREIRA	16,90
2023028563677	DENIZE RAFAELA ALFAIA DE OLIVEIRA	16,20
20230285273369	THIAGO CARVALHO FERNANDES	12,80
20230285198923	MARCOS DE ALMEIDA SOUZA	11,80
2023028506673	WILLAMI HENRIQUE FREITAS LIMA	6,80

TÉCNICO EM GESTÃO DE MEIO AMBIENTE (ENGENHARIA AMBIENTAL)

INSCRIÇÃO	NOME DO CANDIDATO	NOTA
2023028531315	LUCIANO ANDRE BARBOSA DA SILVA	20,80
2023028580985	BRUNO FRIAS CARACIOLO	17,80
2023028527954	ANTONIO DO ESPIRITO SANTO C. BRAGA NETO	17,50
2023028526919	GABRIELA OLIVEIRA RAMOS	17,50

TÉCNICO EM GESTÃO DE MEIO AMBIENTE (GEOGRAFIA)

INSCRIÇÃO	NOME DO CANDIDATO	NOTA
20230285171700	ARILSON ANTÔNIO DA SILVA OLIVEIRA	17,70
20230285161215	VITOR KENNEDY PEREIRA FARIAS	16,90

Belém, 28 de abril de 2023.
JURANDIR SEBASTIÃO TAVARES SIDRIM
Presidente da Comissão do PSS – FAPESPA/2023

Protocolo: 931023

EMPRESA DE TECNOLOGIA DA INFORMAÇÃO E COMUNICAÇÃO DO ESTADO DO PARÁ

PORTARIA

PORTARIA – PRESI Nº. 064, DE 26 DE ABRIL DE 2023 -
O PRESIDENTE DA PRODEPA – EMPRESA DE TECNOLOGIA DA INFORMAÇÃO E COMUNICAÇÃO DO ESTADO PARÁ, no uso de suas competências que lhe são conferidas pelo Art. 26, do Regimento desta empresa; CONSIDERANDO o processo n° 2023/468850 R E S O L V E: Art.1º Designar MARIA JOSÉ RODRIGUES, Assistente de Produção, Gerente de Divisão, matrícula 3244156, como substituta interina do colaborador JOÃO DELMIRO NOBRE CARNEIRO JUNIOR, Analista de Suporte, Gerente de Àrea, matrícula 80845186, para Função Comissionada de Gerente de Área de Produção e Serviço – GPS, subordinada à Diretoria de Tecnologia e Comunicação – DTC, no período de 29/05/2023 a 12/06/2023 em função do gozo de férias do titular. Art. 2º Esta PORTARIA entra em vigor nesta data. Art. 3º Dê-se ciência e cumpra-se. Gabinete da Presidência da PRODEPA – Empresa de Tecnologia da Informação e Comunicação do Estado do Pará, 26 de abril de 2023. CARLOS EDILSON DE ALMEIDA MANESCHY - Presidente da Empresa de Tecnologia da Informação e Comunicação do Estado do Pará.

Protocolo: 930998

ERRATA

PORTARIA - PRESI Nº.065, DE 27 DE ABRIL DE 2023 -
O PRESIDENTE DA PRODEPA – EMPRESA DE TECNOLOGIA DA INFORMAÇÃO E COMUNICAÇÃO DO ESTADO PARÁ, no uso de suas competências que lhe são conferidas pelo Art. 26, do Regimento desta empresa; CONSIDERANDO processo n° 2023/344561. R E S O L V E: Art.1º Errata do Art. 1º da PORTARIA - PRESI Nº.022, DE 24 DE MARÇO DE 2023. **Onde se lê:** Exonerar HARLEY OLIVEIRA DE ABREU, matrícula 8084779, da Função Comissionada de Assessor IV, subordinada à Diretoria de Desenvolvimento de Sistemas-DDS, a contar de 03 de abril de 2023. **Leia-se**: Exonerar, a pedido, HARLEY OLIVEIRA DE ABREU, matrícula 8084779, da Função Comissionada de Assessor IV, subordinada à Diretoria de Desenvolvimento de Sistemas-DDS, a contar de 03 de abril de 2023. Art. 2º Os efeitos desta PORTARIA retroagem à 24/03/2023. Art. 3º Dê-se ciência e cumpra-se. Gabinete da Presidência da PRODEPA – Empresa de Tecnologia da Informação e Comunicação do Estado do Pará, 27 de abril de 2023. CARLOS EDILSON DE ALMEIDA MANESCHY - Presidente da Empresa de Tecnologia da Informação e Comunicação do Estado do Pará.

Protocolo: 930962

DIÁRIA

PORTARIA Nº 106, DE 27 DE ABRIL DE 2023 -
Diária ao(à) colaborador(a) SEBASTIAO DE SOUSA MESQUITA, ANALISTA DE SUPORTE - RESPONSÁVEL NÚCLEO MARABÁ, matrícula 8080577 - 1, 03/05/2023 a 05/05/2023, à Belém-PA/Tucuruí/Belém-PA, para Apoios Técnico, Evento Audiência Publica PPA Tucuruí. Ordenador: CARLOS EDILSON DE ALMEIDA MANESCHY - Presidente da Empresa de Tecnologia da Informação e Comunicação do Estado do Pará.

Protocolo: 931105

PORTARIA - PRESI Nº.053, DE 18 DE ABRIL DE 2023
O PRESIDENTE DA PRODEPA – EMPRESA DE TECNOLOGIA DA INFORMAÇÃO E COMUNICAÇÃO DO ESTADO PARÁ, no uso de suas competências que lhe são conferidas pelo Art. 26, do Regimento desta empresa;
R E S O L V E:
Art.1º Exonerar WILKENS RENATO GOMES SOUSA, da Função Comissionada de Gerente de Divisão da Divisão de Inclusão Digital, subordinada à Gerência de Projetos de Cidadania – GPC/DPE, a contar de 02/05/2023.
Art. 2º Esta PORTARIA entrará em vigor nesta data.
Art. 3º Dê-se ciência e cumpra-se.
Gabinete da Presidência da PRODEPA – Empresa de Tecnologia da Informação e Comunicação do Estado do Pará, 18 de abril de 2023.
CARLOS EDILSON DE ALMEIDA MANESCHY
Presidente da Empresa de Tecnologia da Informação e Comunicação do Estado do Pará

PORTARIA - PRESI Nº.057, DE 18 DE ABRIL DE 2023
O PRESIDENTE DA PRODEPA – EMPRESA DE TECNOLOGIA DA INFORMAÇÃO E COMUNICAÇÃO DO ESTADO PARÁ, no uso de suas competências que lhe são conferidas pelo Art. 26, do Regimento desta empresa;
R E S O L V E:
Art.1º Exonerar MARCIO RIBEIRO CARDOSO, matrícula 57176368, da Função Comissionada de Gerente de Divisão de Atendimento - DAT, subordinada à Diretoria de Relações Institucionais - DRI, contar de 02/05/2023.
Art. 2º Esta PORTARIA entrará em vigor nesta data.
Art. 3º Dê-se ciência e cumpra-se.
Gabinete da Presidência da PRODEPA – Empresa de Tecnologia da Informação e Comunicação do Estado do Pará, 18 de abril de 2023.
CARLOS EDILSON DE ALMEIDA MANESCHY
Presidente da Empresa de Tecnologia da Informação e Comunicação do Estado do Pará

PORTARIA - PRESI Nº.059, DE 18 DE ABRIL DE 2023
O PRESIDENTE DA PRODEPA – EMPRESA DE TECNOLOGIA DA INFORMAÇÃO E COMUNICAÇÃO DO ESTADO PARÁ, no uso de suas competências que lhe são conferidas pelo Art. 26, do Regimento desta empresa;
R E S O L V E:
Art.1º Exonerar ELAINE CRISTINA BASTOS SILVA, da Função Comissionada de Gerente de Divisão de Infraestrutura de Dados – DID, subordinada à Gerência de Suporte Técnico – GST, da Diretoria Tecnologia e Comunicação – DTC, a contar de 02/05/2023.
Art. 2º Esta PORTARIA entrará em vigor nesta data.
Art. 3º Dê-se ciência e cumpra-se.
Gabinete da Presidência da PRODEPA – Empresa de Tecnologia da Informação e Comunicação do Estado do Pará, 18 de abril de 2023.
CARLOS EDILSON DE ALMEIDA MANESCHY
Presidente da Empresa de Tecnologia da Informação e Comunicação do Estado do Pará

PORTARIA - PRESI Nº.060, DE 18 DE ABRIL DE 2023
O PRESIDENTE DA PRODEPA – EMPRESA DE TECNOLOGIA DA INFORMAÇÃO E COMUNICAÇÃO DO ESTADO PARÁ, no uso de suas competências que lhe são conferidas pelo Art. 26, do Regimento desta empresa;
R E S O L V E:
Art.1º Exonerar RAFAEL BRUNO ALCANTARA NASCIMENTO, da Função Comissionada de Secretário, da Diretoria de Relações Institucionais – DRI, a contar de 02/05/2023.
Art. 2º Esta PORTARIA entrará em vigor nesta data.
Art. 3º Dê-se ciência e cumpra-se.
Gabinete da Presidência da PRODEPA – Empresa de Tecnologia da Informação e Comunicação do Estado do Pará, 18 de abril de 2023.
CARLOS EDILSON DE ALMEIDA MANESCHY
Presidente da Empresa de Tecnologia da Informação e Comunicação do Estado do Pará

Protocolo: 931335

SECRETARIA DE ESTADO DE TURISMO

LICENÇA PRÊMIO

PORTARIA Nº 158/GEPS/SETUR DE 27 DE ABRIL DE 2023
CONSIDERANDO os termos do processo 2021/1367577; combinado aos arts. 98 e 99 da Lei 5.810/94; RESOLVE: I- CONCEDER a servidora JOICELY OLIVEIRA DA SILVA, Matrícula Funcional nº 54190387/1, ocupante do cargo de Agente Administrativo, 30 (trinta) dias de licença prêmio, referente ao exercício aquisitivo 14/09/2013 a 13/09/2016. II- AUTORIZAR que a referida licença seja usufruída no período de 02/05/2023 a 31/05/2023. ORDENADORA: FLORA DA SILVA NAVARRO.

Protocolo: 931227

DESIGNAR FISCAL DE CONTRATO

PORTARIA Nº 155/2023-GEPS/SETUR DE 26 DE ABRIL DE 2023
CONSIDERANDO o Decreto nº. 870, de 04/10/2013 e a PORTARIA Conjunta nº. 658/SEAD, de 01/09/2014, que tratam da fiscalização dos contratos na administração pública; CONSIDERANDO os termos do Processo nº. 2023/313414; RESOLVE: I – DESIGNAR a servidora CLÁUDIA REGINA COSTA PINHEIRO, mat. nº 5891741/1, Agente Público de Controle, como fiscal de contrato, para fiscalizar o contrato nº 06/2023. celebrado entre o Estado do Pará, através da Secretaria de Estado de Turismo (SETUR) e a Empresa EXCELENCIA EDUCACAO E ENSINO LTDA. II-Esta PORTARIA entra em vigor na data de sua publicação, revogando as disposições em contrário. ORDENADORA: FLORA DA SILVA NAVARRO

Protocolo: 931027

CONTRATO

CONTRATO ADMINISTRATIVO Nº: 04/2023 – SETUR
CONTRATADA: CENTRO DE INTEGRAÇÃO EMPRESA ESCOLA – CIEE, CNPJ: 61.600.839/0001-55
OBJETO: Contratação de Instituição sem fins lucrativos, especializada na prestação de serviço de Agente de Integração para seleção de estagiários de nível superior e nível médio, obrigatório ou não obrigatório para esta Secretaria de Estado de Turismo – SETUR.
VIGÊNCIA: 26/04/2023 a 26/04/2024
VALOR GLOBAL: R$ 9.072,00 (nove mil e setenta e dois reais)
Funcional Programática: 69101. 23.122.1297.8338
Elemento de despesa: 339039
Fonte: 01500000001
Plano Interno: 4120008338C
DATA DA ASSINATURA: 26/04/2023
ORDENADOR RESPONSÁVEL: LUCAS VIEIRA TORRES, Secretário Adjunto de Estado de Turismo

Protocolo: 930788

DÉCIMO TERMO ADITIVO AO CONTRATO DE Nº 009/2013 – SETUR
PARTES: SECRETARIA DE ESTADO DE TURISMO – SETUR, CNPJ/MF nº 15.488.858/0001-14 ANETE TEIXEIRA DIAS, CPF sob o n.º 002.966.352-00
OBJETO: Prorrogação da vigência do Contrato original por mais 6 (seis) meses e reajuste.
VALOR MENSAL REAJUSTADO: R$ 37.344,44 (trinta e sete mil, trezentos e quarenta e quatro reais e quarenta e quatro centavos).
VIGÊNCIA: 29/04/2022 a 29/10/2023
DATA DA ASSINATURA: 28/04/2022
ORDENADOR RESPONSÁVEL: LUCAS VIEIRA TORRES, Secretário Adjunto de Estado de Turismo

Protocolo: 930956

DIÁRIA

PORTARIA 153/GEPS/SETUR DE 26 DE ABRIL DE 2023
CONSIDERANDO os termos do processo 2023/477211; RESOLVE: Conceder 3 e ½ (três e meia). NOME: TIBÚRCIO DAMASCENO TEIXEIRA JUNIOR, mat. funcional nº 57176032, Auxiliar Operacional; OBJ: Participar como apoio operacional no processo licitatório, na modalidade Pregão Presencial, com o obj. de escolha da proposta mais vantajosa para a aquisição de "Subcessão de uso dos bens imóveis administrados pelo Estado do Pará, através da Secretaria de Estado de Turismo – SETUR, localizados na Avenida Beira Mar-Orla do Maçarico – Município de Salinópolis – PA. DESTINO: Salinópolis/PA. PERÍODO: 02/05 à 05/05/2023. ORDENADORA: FLORA DA SILVA NAVARRO

Protocolo: 930997

PORTARIA 157/GEPS/SETUR DE 27 DE ABRIL DE 2023
CONSIDERANDO os termos do processo 2023/472691; RESOLVE: Conceder 3 e ½ (três e meia) diárias ao servidor abaixo: NOME: CRISTIANE DE SOUSA PINHO MENDONÇA, mat. funcional nº 54197949/01, Técnica de Planejamento e Gestão em Turismo; OBJ: Participação feira de turismo BNT Mercosul visando à promoção dos produtos turísticos do Estado junto ao mercado nacional e internacional. DESTINO: Balneário Camburiu-SC. PERÍODO: 04 a 07 de maio de 2023. ORDENADORA: FLORA DA SILVA NAVARRO

Protocolo: 931017

DEFENSORIA PÚBLICA

PORTARIA

PORTARIA Nº 295/2023/GGP/DPG, DE 27 DE ABRIL DE 2023.
O DEFENSOR PÚBLICO GERAL DO ESTADO, no uso das atribuições que lhe confere o art. 8º, inciso VIII, da Lei Complementar nº. 054 de 07 de fevereiro de 2006; considerando o Processo Administrativo Eletrônico nº 2023/469561; RESOLVE: Conceder 07 (sete) dias de folgas compensatórias à Defensora Pública MÔNICA PALHETA FURTADO BELÉM, matrícula nº 5832080/2, em razão da realização de plantão, para serem gozadas nos dias: 11 e 14/08/2023; 11 e 12/09/2023; 10, 11 e 13/10/2023.
JOÃO PAULO CARNEIRO GONÇALVES LÉDO
Defensor Público-Geral do Estado do Pará

Protocolo: 930866

PORTARIA Nº 297/2023/GGP/DPG, DE 27 DE FEVEREIRO 2023.
A SUBDEFENSORA PÚBLICA-GERAL DO ESTADO DO PARÁ, no uso das atribuições conferidas pelo art. 9°, V, da Lei Complementar n° 54, de 07 de fevereiro de 2006; considerando o processo nº 2023/475807, RESOLVE: Conceder 06 (seis) dias de folgas compensatórias ao Servidor Público MARCOS ANTÔNIO RABELO BARBOSA, matrícula nº 57194070/2, decorrente de serviços prestados no período eleitoral, para serem gozadas nos dias: 19 e 20/06/2023; 10 e 11/10/2023; 16 e 17/11/2023.
MÔNICA PALHETA FURTADO BELÉM
Subdefensora Pública-Geral do Estado do Pará

Protocolo: 931009

PORTARIA Nº 296/2023/GGP/DI, DE 27 DE ABRIL DE 2023.
O DIRETOR DO INTERIOR, no uso das atribuições delegadas pelo art. 9º, inciso I, da PORTARIA nº 60/2022/GAB/DPG, de 06 de outubro de 2022, publicada no DOE nº 35.152, de 17 de outubro de 2022; considerando a Resolução CSDP nº 283, de 16 de novembro de 2021; considerando o que consta no Processo Administrativo Eletrônico nº 2023/471905; RESOLVE: Conceder gratificação de acumulação à Defensora Pública Joana Aurélio de Lima, conforme discriminado na tabela abaixo:

DEFENSOR (A) PÚBLICO (A)	MATRÍCULA	TITULARIDADE/ DESIGNAÇÃO	ACUMULAÇÃO	GRATIFICAÇÃO	PERÍODO DE CONCESSÃO
Joana Aurélio de Lima	5968071/ 1	1ª DP de Soure	1ª DP de Salvaterra	10% do vencimento base, nos termos do art. 2º, inciso II, da Resolução do CSDP nº 283, de 16/11/2021.	23/01/2023 a 30/06/2023

DAVID OLIVEIRA PEREIRA DA SILVA
Diretor do Interior

Protocolo: 930871

ALTERAÇÃO DE FÉRIAS

PORTARIA Nº 257/2023-GGP-DPG, DE 14 DE ABRIL DE 2023.
A SUBDEFENSORA PÚBLICA-GERAL DO ESTADO DO PARÁ, no uso das atribuições conferidas pelo art. 9°, V, da Lei Complementar n° 54, de 7 de fevereiro de 2006. Considerando o Processo nº 2023/110961. RESOLVE: INTERROMPER, a contar de 11/02/2023, o gozo de férias do Defensor Público, VALDERCI DIAS SIMAO; Id. Funcional: 57190989/ 1, referente ao aquisitivo (2018/2019), concedidas por meio da PORTARIA nº 820/22-GGP-DPG, de 13/12/2022; publicada no Doe nº 35.254, de 12/01/2023; com gozo no período de 01/02/2023 a 02/03/2023 – 30 dias. Ficando os 20 (vinte) dias remanescentes da interrupção, para gozo no período de 20/11/2023 a 09/12/2023 – 20 dias.
MÔNICA PALHETA FURTADO BELÉM
Subdefensora Pública-Geral do Estado do Pará

Protocolo: 930774

PORTARIA Nº 258/23-GGP-DGP, DE 14 DE ABRIL DE 2023.
A SUBDEFENSORA PÚBLICA-GERAL DO ESTADO DO PARÁ, no uso das atribuições conferidas pelo art. 9°, V, da Lei Complementar n° 54, de 7 de fevereiro de 2006. Considerando o Processo nº 2023/141942. RESOLVE: TRANSFERIR, a primeira fração de férias, referente ao aquisitivo (2022/2023), da Servidora Pública DANIELY BENTHIEN DE OLIVEIRA; Id. Funcional 5942476/ 2, concedida por meio da PORTARIA Nº 85/23-GGP/DP, de 01/02/2023; publicado no Doe nº 35.277, de 03/02/2023; com gozo nos intervalos de 20/03/2023 a 29/03/2023 – 10 dias e 28/08/2023 a 16/09/2023 – 20 dias. Ficando agora transferido o gozo da primeira fração para o período de 24/07/2023 a 02/08/2023 – 10 dias.
MÔNICA PALHETA FURTADO BELÉM
Subdefensora Pública-Geral do Estado do Pará

Protocolo: 930777

TORNAR SEM EFEITO

TORNAR SEM EFEITO
CONTRATO Nº 017/2023 – DPE/PA
DISPENSA DE LICITAÇÃO Nº 05/2023 – DPE/PA
PROCESSO ADMINISTRATIVO Nº 2023/246.693- DPE/PA
ORDENADOR: JOÃO PAULO CARNEIRO GONÇALVES LEDO – Defensor Público Geral. CPF/MF Nº: 833.315.652-53.
Publicado no DOE: 35.373 de 24/04/2023
Protocolo: 928370

Protocolo: 930790

OUTRAS MATÉRIAS

ATO Nº 30, DE 27 DE ABRIL DE 2023.
O DEFENSOR PÚBLICO-GERAL DO ESTADO DO PARÁ, no uso das atribuições conferidas pelo art. 8°, VIII e XXVII, da Lei Complementar n° 54, de 7 de fevereiro de 2006; Considerando os termos dos Processos Administrativos Eletrônicos nº 2023/471332, 2023/469520 e 2023/485801; RESOLVE:
I- Exonerar, a pedido, LUIZE RUSSO RAMOS, ID Funcional nº 5894393, do cargo em comissão de ASSESSOR JURÍDICO DE DEFENSORIA, código DAS-DEF-PUB, a contar de 24.04.2023.
II- Exonerar GABRIELA MACHADO MORAES DE SOUZA, ID Funcional nº 5897040, do cargo em comissão de ASSESSOR JURÍDICO DE DEFENSORIA, código DAS-DEF-PUB, a contar de 01.05.2023.
III- Exonerar CELI VALENTE DE ARAÚJO, ID Funcional nº 5229898, do cargo em comissão de SECRETÁRIO DE NÚCLEO METROPOLITANO, código GEP-DAS.011.2, a contar de 01.05.2023.
JOÃO PAULO CARNEIRO GONÇALVES LÉDO
Defensor Público-Geral do Estado do Pará

Protocolo: 931306

PORTARIA Nº 24/2023/GAB/DPG, DE 27 DE ABRIL DE 2023.

O DEFENSOR PÚBLICO-GERAL DO ESTADO DO PARÁ, no uso das atribuições que lhe confere o Art. 8º, incisos I e VIII, da Lei Complementar nº 054, de 07 de fevereiro de 2006; considerando que o mês de maio é destinado à programação alusiva aos 40 anos de criação da Defensoria Pública do Estado do Pará, membros(as), servidores(as), colaboradores(as) e estagiários da instituição, considerando que dentre todas as atividades previstas para o supramencionado mês, o dia 24 de maio de 2023 será dedicado exclusivamente a evento que congregará todo o corpo funcional, com a presença de diversas autoridades públicas que serão agraciadas com a medalha de mérito defensorial, considerando o disposto no art. 134, §2º da Constituição Federal, que confere às Defensorias Públicas autonomia administrativa e financeira; RESOLVE:

Art. 1º Convocar os Diretores(as), Coordenadores(as), Gerentes(as) e Chefias para participar da Solenidade de Entrega das Honrarias do Mérito Defensorial, a ser realizada no dia 24 de maio de 2023, às 10 horas, no Teatro Maria Sylvia Nunes (Estação das Docas, Av. Boulevard Castilhos França s/n).

Art. 2º Liberar de suas atividades finalísticas e/ou administrativas junto às suas respectivas unidades de atuação, sem prejuízo de seus vencimentos, os(as) Membros(as), Servidores(as), Colaboradores(as) e Estagiários(as) da Defensoria Pública do Estado do Pará que se fizerem presentes na solenidade especificada no art. 1º desta Portaria.

Parágrafo único. As chefias de cada núcleo/unidade administrativa deverão zelar pela continuidade do serviço, em especial no que tange às audiências judiciais agendadas para a data.

JOÃO PAULO CARNEIRO GONÇALVES LÉDO
Defensor Público-Geral do Estado do Pará

Protocolo: 931325

INSTRUÇÃO NORMATIVA Nº 4, DE 20 DE ABRIL DE 2023.

Dispõe sobre o uso de veículos oficiais, próprios ou contratados, pelo corpo funcional da Defensoria Pública do Pará, como forma de otimizar a sua utilização, promovendo a economicidade e finalidade do interesse público.

O DEFENSOR PÚBLICO-GERAL DO ESTADO DO PARÁ, no uso das suas atribuições que lhe confere o artigo 8°, incisos I, IV e VIII da Lei Complementar n° 054, de 07 de fevereiro de 2006, considerando a necessidade de otimização da utilização de veículos oficias, de forma a garantir sua economicidade e tendo por finalidade o interesse público, considerando o disposto no art. 115, §3º do Código de Trânsito Brasileiro, aplicável à Defensoria Pública tendo em vista sua natureza constitucional de função essencial à Justiça; RESOLVE:

Art. 1º Esta Instrução Normativa dispõe sobre o uso de veículos oficiais, próprios ou contratados de prestadores de serviços, pela Defensoria Pública do Estado do Pará.

Art. 2º Para fins de utilização, os veículos oficiais da Defensoria Pública do Estado do Pará serão classificados nas seguintes categorias:

I - veículos de representação;
II - veículos de serviços comuns;
III - veículos de transporte de material;

Art. 3º Os veículos de representação serão utilizados exclusivamente:

I - pelo Defensor Público-Geral do Estado;
II - pelo Subdefensor Público-Geral do Estado;
III - pelo Corregedor-Geral da Defensoria Pública;

§ 1º Os veículos de representação podem ser utilizados em todos os deslocamentos, no território estadual ou interestadual, pelas autoridades referidas no caput ou pelos membros e servidores públicos por elas indicados, desde que a serviço.

§ 2º Os substitutos dos ocupantes dos cargos de que trata o inciso III do caput farão jus à utilização do veículo de representação enquanto exercerem a substituição.

§ 3º Os veículos de representação terão identificação própria conforme modelo de placa constante nos Anexos I e II da presente Instrução Normativa.

§ 4º Os veículos de representação deverão estar registrados junto ao RENAVAM.

Art. 4º O veículo de representação identificado pela Placa 004 poderá servir aos ocupantes dos seguintes cargos públicos:

I - Diretor Metropolitano;
II - Diretor do Interior;
III - Diretor da Escola Superior;
IV - Diretor de Administração e Finanças;
V - Coordenadores de Políticas;
VI - Chefe do Núcleo de Segurança Institucional;
V - autoridades em visita oficial à Defensoria Pública do Estado do Pará.

Art. 5º Na utilização dos veículos oficiais de serviço comum e de transporte de material, pertencentes à frota da Defensoria Pública, fica vedado:

I - o uso de veículos oficiais para o provimento de serviços de transporte individual ou coletivo de pessoal a partir da residência ao local de trabalho e vice-versa;
II - o uso de veículos oficiais nos sábados, domingos e feriados, exceto para eventual desempenho de encargos inerentes ao exercício da função pública.
III - o uso de veículos oficiais em excursões de lazer ou passeios;
IV - o uso de veículos oficiais no transporte de familiares de membro ou servidor público ou de pessoas estranhas ao serviço público;
V - a guarda dos veículos oficiais em garagem residencial, exceto quando houver autorização da chefia imediata.

Art. 6º A Gerência de Transportes deverá adotar as providências necessárias ao cumprimento do disposto nesta Instrução Normativa.

Art. 7º Esta Ordem de Serviço entra em vigor na data de sua publicação.

Art. 8º Revoga-se a Ordem de Serviço nº 1, de 6 de agosto de 2020.

JOÃO PAULO CARNEIRO GONÇALVES LÉDO
Defensor Público-Geral do Estado do Pará

ANEXO I
Especificação das placas dos carros oficiais da Defensoria Pública



ANEXO II
Placas dos carros oficiais da Defensoria Pública do Estado do Pará







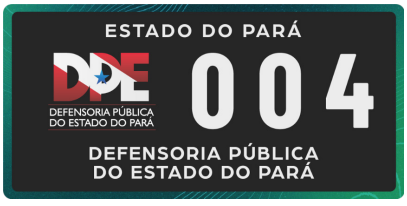

Protocolo: 931326

JUDICIÁRIO

TRIBUNAL DE JUSTIÇA DO ESTADO DO PARÁ

AVISO DE LICITAÇÃO

TRIBUNAL DE JUSTIÇA DO ESTADO DO PARÁ
AVISO DE LICITAÇÃO
PREGÃO ELETRÔNICO Nº 011/TJPA/2023
REPUBLICAÇÃO

OBJETO: O objeto do presente pregão eletrônico é o Registro de preços para aquisição de eletrodomésticos, eletroportáteis e organizador de filas, conforme condições, quantidades e exigências estabelecidas no termo de referência, Anexo I do edital. SESSÃO PÚBLICA: 12/05/2023, às 09h30min, horário de Brasília, no endereço eletrônico www.gov.br/compras/pt-br. UASG do TJ/PA: 925942. Edital disponível em: www.gov.br/compras/pt-br e www.tjpa.jus.br. Informações pelo telefone (91)3205-3184, (91) 3205-3257 ou e-mail licitacao@tjpa.jus.br. Belém, 27 de abril de 2023. Serviço de Licitação do TJPA.

Protocolo: 930919

TRIBUNAL DE JUSTIÇA DO ESTADO DO PARÁ
AVISO DE LICITAÇÃO
PREGÃO ELETRÔNICO Nº 015/TJPA/2023

OBJETO: O objeto do presente pregão eletrônico é o Registro de Preços para eventual Recarga e Serviço de Manutenção de 2º e 3º nível de Extintores de Incêndio Portáteis, visando atender a necessidade do Tribunal de Justiça do Estado do Pará, conforme condições, quantidades e exigências estabelecidas no termo de referência, Anexo I do edital. SESSÃO PÚBLICA: 12/05/2023, às 09h30min, horário de Brasília, no endereço eletrônico www.gov.br/compras/pt-br. UASG do TJ/PA: 925942. Edital disponível em: www.gov.br/compras/pt-br e www.tjpa.jus.br. Informações pelo telefone (91)3205-3184, (91) 3205-3257 ou e-mail licitacao@tjpa.jus.br. Belém, 27 de abril de 2023. Serviço de Licitação do TJPA.

Protocolo: 931237

APOSTILAMENTO

TERMO DE APOSTILAMENTO Nº 012/2023

O TRIBUNAL DE JUSTIÇA DO ESTADO DO PARÁ, neste ato representado por seu Secretário de Administração, VICENTE DE PAULA BARBOSA MARQUES JUNIOR, brasileiro, servidor público, portador da matrícula funcional 91464, designado pela PORTARIA nº. 407/2023-GP de 1º de fevereiro de 2023, publicada no Diário de Justiça do dia 02 fevereiro de 2023, e com fundamento legal no Art. 65, § 8º da Lei 8.666/93 e alterações, vem atualizar os servidores responsáveis pela gestão e fiscalização das Atas de Registro de Preços, Contratos, Convênios, Acordos de Cooperação Técnica e Termos de Cessão a seguir descriminados, conforme requerido e instruído no expediente TJPA-MEM-2023/17844:

ARPS E CONTRATOS - DIVISÃO DE SERVIÇOS GERAIS						
ITEM	ARP / CONTRATO	CONTRATADA	GESTOR	FISCAL DEMANDANTE	FISCAL TÉCNICO	FISCAL SUBSTITUTO
01	Cont. 067/2022	CRIART SERV TERCEIRIZAÇÃO DE MÃO DE OBRA	Adriana Coelho Lisboa Mat. 41040	Ênio de Oliveira Rebouças Mat. 42640	Helton Moura da Rocha Mat. 668818	Jandiara Luzia Matos Pires Mat. 67810
02	ARP 024/2022	MYO2 SOLUÇÕES EM SAÚDE IND.EIRELI	Adriana Coelho Lisboa Mat. 41040	Ênio de Oliveira Rebouças Mat. 42640	Jandiara Luzia Matos Pires Mat. 67810	Randal Willams Ferreira de Castro Mat. 152099
03	ARP 032/2022	JUSCENILTON DE JESUS - JNILTON	Adriana Coelho Lisboa Mat. 41040	Ênio de Oliveira Rebouças Mat. 42640	Randal Willams Ferreira de Castro Mat. 152099	Gabriel Lamego Pereira Mat. 116149
04	ARP 039/2022	RCN	Adriana Coelho Lisboa Mat. 41040	Ênio de Oliveira Rebouças Mat. 42640	Randal Willams Ferreira de Castro Mat. 152099	Helton Moura da Rocha Mat. 668818
05	Cont. 011/2022	A. C. L. ALVES	Adriana Coelho Lisboa Mat. 41040	Ênio de Oliveira Rebouças Mat. 42640	Randal Willams Ferreira de Castro Mat. 152099	Gabriel Lamego Pereira Mat. 116149
06	Cont. 018/2022	A. C. L. ALVES	Adriana Coelho Lisboa Mat. 41040	Ênio de Oliveira Rebouças Mat. 42640	Gabriel Lamego Pereira Mat. 116149	Randal Willams Ferreira de Castro Mat. 152099
07	ARP 003/2022	ASTAV SERV DE LAVANDERIA E TINTURARIA	Adriana Coelho Lisboa Mat. 41040	Ênio de Oliveira Rebouças Mat. 42640	Jandiara Luzia Matos Pires Mat. 67810	Helton Moura da Rocha Mat. 66818
08	Cont. 080/2022	A. C. L. ALVES	Adriana Coelho Lisboa Mat. 41040	Ênio de Oliveira Rebouças Mat. 42640	Gabriel Lamego Pereira Mat. 116149	Randal Willams Ferreira de Castro Mat. 152099
09	Cont. 101/2022	HERON HENRIQUE S BRITO	Adriana Coelho Lisboa Mat. 41040	Ênio de Oliveira Rebouças Mat. 42640	Gabriel Lamego Pereira Mat. 116149	Randal Willams Ferreira de Castro Mat. 152099
10	Cont. 089/2018	O NINA RIBEIRO	Adriana Coelho Lisboa Mat. 41040	Ênio de Oliveira Rebouças Mat. 42640	Gabriel Lamego Pereira Mat. 116149	Randal Willams Ferreira de Castro Mat. 152099
11	Cont. 005/2021	JM DA SILVA PEREIRA EIRELI	Adriana Coelho Lisboa Mat. 41040	Ênio de Oliveira Rebouças Mat. 42640	Jandiara Luzia Matos Pires Mat. 67810	Helton Moura da Rocha Mat. 668818
12	Cont. 015/2020	HOTEL SAGRES	Adriana Coelho Lisboa Mat. 41040	Ênio de Oliveira Rebouças Mat. 42640	Jandiara Luzia Matos Pires Mat. 67810	Helton Moura da Rocha Mat. 668818
13	Cont. 070/2017	ECO GESTÃO	Adriana Coelho Lisboa Mat. 41040	Ênio de Oliveira Rebouças Mat. 42640	Helton Moura da Rocha Mat. 668818	Gabriel Lamego Pereira Mat. 116149

CONTRATOS - DIVISÃO DE BENS PATRIMONIAIS

ITEM	CONTRATO	CONTRATADA	GESTOR	FISCAL DEMANDANTE	FISCAL TÉCNICO	FISCAL SUBSTITUTO
01	Cont. 004/2015	K V PEREIRA & CIA LTDA.	Adriana Coelho Lisboa Mat. 41040	José Nasareno De Macedo Silva Mat. 62430	Antônio Wilson E. A. de Souza Mat. 6376-2	Kelle Katiuscia da Silva Auzier Marques Mat. 67300
02	Cont. 005/2016	AURORA EMPREENDIMENTOS, PARTICIPAÇÕES E ADMIN ISTRAÇÃO LTDA.	Adriana Coelho Lisboa Mat. 41040	José Nasareno De Macedo Silva Mat. 62430	Antônio Wilson E. A. de Souza Mat. 6376-2	Sheyla Mayara Miranda Melo Mat. 177300
03	Cont. 008/2019	COIMBRA IMÓVEIS LTDA.	Adriana Coelho Lisboa Mat. 41040	José Nasareno de Macedo Silva Mat. 62430	Antônio Wilson E. A. de Souza Mat. 6376-2	Karina Flávia Mendonça Reis Soares Mat. 86185
04	Cont. 009/2018	LINA MARIA FREITAS DS COSTA DA SILVA	Adriana Coelho Lisboa Mat. 41040	José Nasareno de Macedo Silva Mat. 62430	Antônio Wilson E. A. de Souza Mat. 6376-2	Karina Flávia Mendonça Reis Soares Mat. 86185
05	Cont. 019/2018	ADIBENS - ADMINISTRAÇÃO E INCORPORAÇÃO DE BENS IMÓVEIS LTDA PARA LOCAÇÃO DE IMÓVEL	Adriana Coelho Lisboa Mat. 41040	José Nasareno de Macedo Silva Mat. 62430	Antônio Wilson E. A. de Souza Mat. 6376-2	Sheyla Mayara Miranda Melo Mat. 177300
06	Cont. 042/2013	GLEIDSON DE OLIVEIRA MARQUES	Adriana Coelho Lisboa Mat. 41040	José Nasareno de Macedo Silva Mat. 62430	Antônio Wilson E. A. de Souza Mat. 6376-2	Kelle Katiuscia Da Silva Auzier Marques Mat. 67300
07	Cont. 046/2006	MAURO NELSON CARDOSO	Adriana Coelho Lisboa Mat. 41040	José Nasareno de Macedo Silva Mat. 62430	Antônio Wilson E. A. de Souza Mat. 6376-2	Kelle Katiuscia da Silva Auzier Marques Mat. 67300
08	Cont. 057/2016	FRANCINETE LACERDA MEDEIROS	Adriana Coelho Lisboa Mat. 41040	José Nasareno de Macedo Silva Mat. 62430	Antônio Wilson E. A. de Souza Mat. 6376-2	Sheyla Mayara Miranda Melo Mat. 177300
09	Cont. 059/2019	COIMBRA IMÓVEIS LTDA.	Adriana Coelho Lisboa Mat. 41040	José Nasareno de Macedo Silva Mat. 62430	Antônio Wilson E. A. de Souza Mat. 6376-2	Karina Flávia Mendonça Reis Soares Mat. 86185
10	Cont. 072/2022	THIAGO CANGUSSÚ REIS PONTES	Adriana Coelho Lisboa Mat. 41040	José Nasareno de Macedo Silva Mat. 62430	Antônio Wilson E. A. de Souza Mat. 6376-2	Karina Flávia Mendonça Reis Soares Mat. 86185
11	Cont. 075/2013	VALDELÚCIA DE SOUSA MARQUES	Adriana Coelho Lisboa Mat. 41040	José Nasareno de Macedo Silva Mat. 62430	Antônio Wilson E. A. de Souza Mat. 6376-2	Sheyla Mayara Miranda Melo Mat. 177300

CONTRATOS – DIVISÃO DE COMPRAS

ITEM	CONTRATO	CONTRATADA	GESTOR	FISCAL DEMANDANTE	FISCAL TÉCNICO	FISCAL SUBSTITUTO
01	Cont. 011/2020	NP CAPACITAÇÃO E SOLUÇÕES TECNOLÓGICAS LTDA.	Rennan Rodrigues Santos Mat. 67350	Afonso Teixeira Noura Neto Mat. 63363	Afonso Teixeira Noura Neto Mat. 63363	

CONTRATOS, CONVÊNIOS E TERMOS DE CESSÃO – DIVISÃO DE BENS PATRIMONIAIS

ITEM	TERMO DE CESSÃO / CONVÊNIO	CONVENIADA	GESTOR	FISCAL DEMANDANTE	FISCAL TÉCNICO	FISCAL SUBSTITUTO
01	T. Cessão 001/2014	OAB PARÁ	Adriana Coelho Lisboa Mat. 41040	José Nasareno de Macedo Silva Mat. 62430	Antônio Wilson E. A. de Souza Mat. 6376-2	Karina Flávia Mendonça Reis Soares Mat. 86185
02	T. Cessão 005/2017	BANPARÁ	Adriana Coelho Lisboa Mat. 41040	José Nasareno de Macedo Silva Mat. 62430	Antônio Wilson E. A. de Souza Mat. 6376-2	Karina Flávia Mendonça Reis Soares Mat. 86185
03	T. Cessão 011/2019	MUNICÍPIO DE CANAÃ DOS CARAJÁS	Adriana Coelho Lisboa Mat. 41040	José Nasareno de Macedo Silva Mat. 62430	Antônio Wilson E. A. de Souza Mat. 6376-2	Sheyla Mayara Miranda Melo Mat. 177300
04	ACT 011/2021	MUNICÍPIO DE XINGUARA	Adriana Coelho Lisboa Mat. 41040	José Nasareno de Macedo Silva Mat. 62430	Antônio Wilson E. A. de Souza Mat. 6376-2	Sheyla Mayara Miranda Melo Mat. 177300
05	Cont. 017/2019	WIRNA CAMPOS CARDOSO	Adriana Coelho Lisboa Mat. 41040	José Nasareno de Macedo Silva Mat. 62430	Antônio Wilson E. A. de Souza Mat. 6376-2	Sheyla Mayara Miranda Melo Mat. 177300
06	T. Cessão 020/2021	SICOOB	Adriana Coelho Lisboa Mat. 41040	José Nasareno de Macedo Silva Mat. 62430	Antônio Wilson E. A. de Souza Mat. 6376-2	Kelle Katiuscia da Silva Auzier Marques Mat. 67300
07	T. Cessão 021/2021	OAB PARÁ	Adriana Coelho Lisboa Mat. 41040	José Nasareno de Macedo Silva Mat. 62430	Antônio Wilson E. A. de Souza Mat. 6376-2	Kelle Katiuscia da Silva Auzier Marques Mat. 67300
08	T. Cessão 032/2019	MUNICÍPIO DE OURÉM	Adriana Coelho Lisboa Mat. 41040	José Nasareno de Macedo Silva Mat. 62430	Antônio Wilson E. A. de Souza Mat. 6376-2	Karina Flávia Mendonça Reis Soares Mat. 86185
09	T. Cessão 035/2019	DEFENSORIA PÚBLICA DO ESTADO DO PARÁ	Adriana Coelho Lisboa Mat. 41040	José Nasareno de Macedo Silva Mat. 62430	Antônio Wilson E. A. de Souza Mat. 6376-2	Karina Flávia Mendonça Reis Soares Mat. 86185
10	T. Cessão 040/2021	MINISTÉRIO PÚBLICO DO ESTADO DO PARÁ	Adriana Coelho Lisboa Mat. 41040	José Nasareno de Macedo Silva Mat. 62430	Antônio Wilson E. A. de Souza Mat. 6376-2	Kelle Katiuscia da Silva Auzier Marques Mat. 67300
11	T. Cessão 041/2021	MINISTÉRIO PÚBLICO DO ESTADO DO PARÁ	Adriana Coelho Lisboa Mat. 41040	José Nasareno de Macedo Silva Mat. 62430	Antônio Wilson E. A. de Souza Mat. 6376-2	Karina Flávia Mendonça Reis Soares Mat. 86185
12	T. Cessão 044/2022	BANPARÁ	Adriana Coelho Lisboa Mat. 41040	José Nasareno de Macedo Silva Mat. 62430	Antônio Wilson E. A. de Souza Mat. 6376-2	Kelle Katiuscia da Silva Auzier Marques Mat. 67300

ARPS E CONTRATOS – DIVISÃO DE INFORMAÇÃO E PROTOCOLO

ITEM	ATA / CONTRATO	CONTRATADA	GESTOR	FISCAL DEMANDANTE	FISCAL TÉCNICO	FISCAL SUBSTITUTO
01	Cont. 014/2020	EMPRESA BRASILEIRA DE CORREIOS E TELÉGRAFOS - ECT	Adriana Coelho Lisboa Mat. 41040	Álvaro Quaresma de Araújo Neto Mat. 101206	Luiz Antônio Cabral da Rocha Mat. 22926	Não indicado
02	Cont. 000/2019	EMPRESA BRASILEIRA DE CORREIOS E TELÉGRAFOS - ECT	Adriana Coelho Lisboa Mat. 41040	Álvaro Quaresma de Araújo Neto Mat. 101206	Luiz Antônio Cabral da Rocha Mat. 22926	Não indicado

ARPS E CONTRATOS – DIVISÃO DE TRANSPORTES

ITEM	ATA / CONTRATO	CONTRATADA	GESTOR	FISCAL DEMANDANTE	FISCAL TÉCNICO	FISCAL SUBSTITUTO
01	Cont. 014/2021	PRIME CONSULTORIA E ASSESSORIA EMPRESARIAL LTDA.	Adriana Coelho Lisboa Mat. 41040	Wanderson Alcides Sena Marques Mat. 63819	Hélio da Silva Pinheiro Mat. 63622	Rodrigo Augusto do Amaral Alcântara Mat. 209007
02	Cont. 015/2021	TICKET LOG	Adriana Coelho Lisboa Mat. 41040	Wanderson Alcides Sena Marques Mat. 63819	Moisés Oliveira Mat. 6733-4	Rodrigo Augusto do Amaral Alcântara Mat. 209007
03	Cont. 017/2022	I9 SOLUTION	Adriana Coelho Lisboa Mat. 41040	Wanderson Alcides Sena Marques Mat. 63819	Moisés Oliveira Mat. 6733-4	Rodrigo Augusto do Amaral Alcântara Mat. 209007
05	Cont. 028/2022	ARRAIS COMÉRCIO	Adriana Coelho Lisboa Mat. 41040	Wanderson Alcides Sena Marques Mat. 63819	Moisés Oliveira Mat. 6733-4	Rodrigo Augusto do Amaral Alcântara Mat. 209007
06	Cont. 030/2022	CS BRASIL	Adriana Coelho Lisboa Mat. 41040	Wanderson Alcides Sena Marques Mat. 63819	Moisés Oliveira Mat. 6733-4	Rodrigo Augusto do Amaral Alcântara Mat. 209007
07	Cont. 029/2022	NC COMÉRCIO	Adriana Coelho Lisboa Mat. 41040	Wanderson Alcides Sena Marques Mat. 63819	Rodrigo Augusto do Amaral Alcântara Mat. 209007	Moisés Oliveira Mat. 6733-4
08	Cont. 105/2022	IGOR RUSEF	Adriana Coelho Lisboa Mat. 41040	Wanderson Alcides Sena Marques Mat. 63819	Moisés Oliveira Mat. 6733-4	Rodrigo Augusto do Amaral Alcântara Mat. 209007
09	Cont. 004/2021	CRIART	Adriana Coelho Lisboa Mat. 41040	Wanderson Alcides Sena Marques Mat. 63819	Rodrigo Augusto do Amaral Alcântara Mat. 209007	Moisés Oliveira Mat. 6733-4
10	Cont. 027/2022	ATLANTA	Adriana Coelho Lisboa Mat. 41040	Wanderson Alcides Sena Marques Mat. 63819	Rodrigo Augusto do Amaral Alcântara Mat. 209007	Moisés Oliveira Mat. 6733-4
11	Cont. 066/2022	FÓRMULA ZERO	Adriana Coelho Lisboa Mat. 41040	Wanderson Alcides Sena Marques Mat. 63819	Rodrigo Augusto do Amaral Alcântara Mat. 209007	Moisés Oliveira Mat. 6733-4
12	Cont. 002/2021	VISION NET	Adriana Coelho Lisboa Mat. 41040	Wanderson Alcides Sena Marques Mat. 63819	Djalma da Costa Martins Mat. 63932	Rodrigo Augusto do Amaral Alcântara Mat. 209007

ARPS E CONTRATOS – DIVISÃO DE SUPRIMENTOS

ITEM	ATA / CONTRATO	CONTRATADA	GESTOR	FISCAL DEMANDANTE	FISCAL TÉCNICO	FISCAL SUBSTITUTO
01	Cont. 016/2021	AMAZON CONSTRUÇÕES E SERVIÇOS EIRELI.	Adriana Coelho Lisboa Mat. 41040	Marcos Vinicius Galvão da Encarnação Mat. 208531	Marcio Fábio Alencar da Silva Mat. 58157	Alcindo Augusto Palha Junior Mat. 68306
02	ARP 006/2022	1.MULTPAPER DISTRIBUIDORA DE PAPÉIS 2.COMPANHIA DO PAPEL EIRELI	Adriana Coelho Lisboa Mat. 41040	Marcos Vinicius Galvão da Encarnação Mat. 208531	Thiago da Silva Soares Mat. 63592	Glauco Tadeu Bastos Monteiro Mat. 67059
03	ARP 014/2022	1.CARLOS CESAR DE MORAES INFORMÁTICA 2.TC COMÉRCIO DE SERVIÇOS E TECNOLOGIA EIRELI	Adriana Coelho Lisboa Mat. 41040	Marcos Vinicius Galvão da Encarnação Mat. 208531	Bruno Vieira dos Santos Mat. 116153	Julielton de Oliveira Freitas Mat. 70025
04	ARP 017/2022	1.R C V R DE OLIVEIRA LTDA 2.SUL BRASIL ATACADISTA LIMITADA	Adriana Coelho Lisboa Mat. 41040	Marcos Vinicius Galvão da Encarnação Mat. 208531	Leando Soares Costa Borges Mat. 58513	Fernando Carlos Brito do Espírito Santo Mat. - 10090
05	ARP 021/2022	1.FÊNIX INFORMÁTICA E SERVIÇOS LTDA 2.LUXSELL COMERCIO E SERVICO DE EQUIPAMENTOS LTDA 3.MEILOCK COMERCIO DE EQUIPAMENTOS DE SEGURANÇA E DE INFORMÁTICA LTDA	Adriana Coelho Lisboa Mat. 41040	Marcos Vinicius Galvão da Encarnação Mat. 208531	Leando Soares Costa Borges Mat. 58513	Glauco Tadeu Bastos Monteiro Mat. 67059
06	ARP 026/2022	T NORTE TRANSLOG EIRELI	Adriana Coelho Lisboa Mat. 41040	Marcos Vinicius Galvão da Encarnação Mat. 208531	Thiago da Silva Soares Mat. 63592	Julielton de Oliveira Freitas Mat. 70025
07	ARP 029/2022	PRECISÃO COMÉRCIO DE MATERIAIS DE ESCRITÓRIO LTDA.	Adriana Coelho Lisboa Mat. 41040	Marcos Vinicius Galvão da Encarnação Mat. 208531	Brunna Ferreira da Silva Mat. 6497-1	Mario Tasso Ribeiro Serra Junior Mat. 59943
08	ARP 033/2022	1.M & C COMÉRCIO DE MÓVEIS LTDA 2.J LEMOS DE CARVALHO 3.A F S DE MORAIS COMÉRCIO EPP	Adriana Coelho Lisboa Mat. 41040	Marcos Vinicius Galvão da Encarnação Mat. 208531	Brunna Ferreira da Silva Mat. 6497-1	Paulo Alexandre Andrade de Oliveira Mat. 113077
09	ARP 034/2022	K B PINHEIRO COMÉRCIO DE GÁS - ME	Adriana Coelho Lisboa Mat. 41040	Marcos Vinicius Galvão da Encarnação Mat. 208531	Thiago da Silva Soares Mat. 63592	Rubem Pereira Santos Mat. 20338
10	ARP 038/2022	H. F. CORREIA TRANSPORTES	Adriana Coelho Lisboa Mat. 41040	Marcos Vinicius Galvão da Encarnação Mat. 208531	Thiago da Silva Soares Mat. 63592	Joelson da Silva Almeida Mat. 63606

Belém/PA, 26 de abril de 2023.
TRIBUNAL DE JUSTIÇA DO ESTADO DO PARÁ
Vicente de Paula Barbosa Marques Junior
Secretário de Administração do TJPA

Protocolo: 930783

TRIBUNAIS DE CONTAS

TRIBUNAL DE CONTAS DO ESTADO DO PARÁ

LICENÇA PARA TRATAMENTO DE SAÚDE

PORTARIA Nº 40.290, DE 25 DE ABRIL DE 2023.
A Secretária de Gestão de Pessoas do Tribunal de Contas do Estado do Pará, no uso de suas atribuições de acordo com a PORTARIA nº 38.576/2022, e, CONSIDERANDO os termos da Licença Médica do TCE nº 222/2023, de 12-04-2023, protocolizado sob o Expediente nº 006801/2023,
R E S O L V E:
CONCEDER à servidora CRISTINA MARIA FRAZÃO DE SOUZA, Analista Auxiliar de Controle Externo, matrícula nº 0100348, 04 (quatro) dias de Licença para Tratamento de Saúde, nos termos do artigo 81 da Lei nº 5.810/94, no período de 01 a 04-04-2023.
ANNA MARIA MALCHER GILLET
Secretária de Gestão de Pessoas em exercício

Protocolo: 930946

PORTARIA Nº 40.289, DE 25 DE ABRIL DE 2023.
A Secretária de Gestão de Pessoas do Tribunal de Contas do Estado do Pará, no uso de suas atribuições de acordo com a PORTARIA nº 38.576/2022, e, CONSIDERANDO os termos da Licença Médica do TCE nº 217/2023, de 12-04-2023, protocolizado sob o Expediente nº 006786/2023,
R E S O L V E:
CONCEDER ao servidor EDUARDO LIMA PADUA, Auditor de Controle Externo, matrícula nº 0101713, 03 (três) dias de Licença para Tratamento de Saúde, nos termos do artigo 81 da Lei nº 5.810/94, no período de 12 a 14-04-2023.
ANNA MARIA MALCHER GILLET
Secretária de Gestão de Pessoas em exercício

Protocolo: 930944

PORTARIA Nº 40.288, DE 25 DE ABRIL DE 2023.
A Secretária de Gestão de Pessoas do Tribunal de Contas do Estado do Pará, no uso de suas atribuições de acordo com a PORTARIA nº 38.576/2022, e, CONSIDERANDO os termos da Licença Médica do TCE nº 216/2023, de 11-04-2023, protocolizado sob o Expediente nº 006781/2023,
R E S O L V E:
CONCEDER à servidora JULIANA BORGES DE CANTUÁRIA, Auditor de Controle Externo, matrícula nº 0101529, 14 (quatorze) dias de Licença para Tratamento de Saúde, nos termos do artigo 81 da Lei nº 5.810/94, no período de 02 a 15-04-2023.
ANNA MARIA MALCHER GILLET
Secretária de Gestão de Pessoas em exercício

Protocolo: 930942

PORTARIA Nº 40.291, DE 25 DE ABRIL DE 2023.
A Secretária de Gestão de Pessoas do Tribunal de Contas do Estado do Pará, no uso de suas atribuições de acordo com a PORTARIA nº 38.576/2022, e, CONSIDERANDO os termos da Licença Médica do TCE nº 223/2023, de 13-04-2023, protocolizado sob o Expediente nº 006803/2023,
R E S O L V E:
CONCEDER ao servidor DHEISON PEREIRA PESSOA, Auditor de Controle Externo, matrícula nº 0101475, 03 (três) dias de Licença para Tratamento de Saúde, nos termos do artigo 81 da Lei nº 5.810/94, no período de 12 a 14-04-2023.
ANNA MARIA MALCHER GILLET
Secretária de Gestão de Pessoas em exercício

Protocolo: 930952

PORTARIA Nº 40.287, DE 25 DE ABRIL DE 2023.
A Secretária de Gestão de Pessoas do Tribunal de Contas do Estado do Pará, no uso de suas atribuições de acordo com a PORTARIA nº 38.576/2022, e, CONSIDERANDO os termos da Licença Médica do TCE nº 231/2023, de 18-04-2023, protocolizado sob o Expediente nº 006766/2023,
R E S O L V E:
CONCEDER ao servidor ALEXANDRE ALY PARAGUASSU CHARONE, Assessor Administrativo, matrícula nº 0100962, 03 (três) dias de Licença para Tratamento de Saúde, nos termos do artigo 81 da Lei nº 5.810/94, no período de 12 a 14-04-2023.
ANNA MARIA MALCHER GILLET
Secretária de Gestão de Pessoas em exercício

Protocolo: 930940

DESIGNAR SERVIDOR

PORTARIA Nº 40.286, DE 25 DE ABRIL DE 2023.*
A Presidente do Tribunal de Contas do Estado do Pará, no uso de suas atribuições,
CONSIDERANDO o Memo nº 032/2023 - SEGP protocolizado sob o Expediente nº 006925/2023,
R E S O L V E:
DESIGNAR a servidora JOZILEIDE MARTINS NORONHA FLEURY, Auditor de Controle Externo, matrícula n° 0101805, para exercer em substituição a função gratificada de Coordenadora de Desenvolvimento de Competências - CDC, durante o impedimento da titular, CARLA LEDO REIS, no período de 27-04 a 07-05-2023.
FERNANDO DE CASTRO RIBEIRO
Presidente, em exercício
***Republicada por ter saído com incorreção no DOE nº 35.378, de 27/04/2023.**

Protocolo: 930938

OUTRAS MATÉRIAS

NOTIFICAÇÃO DE JULGAMENTO DOE
De ordem da Presidente do Tribunal de Contas do Estado do Pará, Cons.ª ROSA EGÍDIA CRISPINO CALHEIROS LOPES, notifico a ENGFORM – SERVIÇOS DE CONSTRUÇÃO LTDA. (CNPJ 07.428.982/0001-66), na pessoa de seu Advogado Dr. HIDERALDO MARCELO DE AZEVEDO TAVARES – OAB/PA 6.543, de que no dia 09.05.2023, às 08h30min, será julgado o Processo nº 502794/2014, que trata de Representação referente a indícios de irregularidade na execução do objeto dos convênios celebrados entre SEOP e ASSOCIAÇÃO DOS PRODUTORES AGRÍCOLAS DA FRONTEIRA, tendo como Relator o Exmo. Cons.º Luis da Cunha Teixeira.
Informo que, conforme disposição contida no Art. 177, §§ 2º e 3º do Regimento Interno do TCE-PA, o(a) interessado(a) poderá produzir Sustentação Oral, de forma presencial, por ocasião da realização do referido julgamento.
Para produção de sustentação oral por videoconferência, o(a) interessado(a), em até 2 (dois) dias úteis antes do início da sessão, deverá preencher o formulário "Requerimento de Sustentação Oral" disponibilizado no Portal do TCE-PA, no endereço abaixo e observar as disposições contidas § 5º do art. 261 do Regimento Interno.
https://tcepa.tc.br/apresentacao-e-tce-portal
Para orientações, ligar (91) 98165-4014 ou (91) 3210-0824.
Belém, 27 de abril de 2023.
JORGE BATISTA JUNIOR
Secretário-Geral, em exercício

NOTIFICAÇÃO DE JULGAMENTO DOE
De ordem da Presidente do Tribunal de Contas do Estado do Pará, Cons.ª ROSA EGÍDIA CRISPINO CALHEIROS LOPES, notifico a ECSAM – EMPRESA DE CONSTRUÇÃO E SERVIÇOS DA AMAZÔNIA LTDA. (CNPJ 10.479.847/0001-54), na pessoa de seu representante legal, de que no dia 09.05.2023, às 08h30min, será julgado o Processo nº 502794/2014, que trata de Representação referente a indícios de irregularidade na execução do objeto dos convênios celebrados entre SEOP e ASSOCIAÇÃO DOS PRODUTORES AGRÍCOLAS DA FRONTEIRA, tendo como Relator o Exmo. Cons.º Luis da Cunha Teixeira.
Informo que, conforme disposição contida no Art. 177, §§ 2º e 3º do Regimento Interno do TCE-PA, o(a) interessado(a) poderá produzir Sustentação Oral, de forma presencial, por ocasião da realização do referido julgamento.
Para produção de sustentação oral por videoconferência, o(a) interessado(a), em até 2 (dois) dias úteis antes do início da sessão, deverá preencher o formulário "Requerimento de Sustentação Oral" disponibilizado no Portal do TCE-PA, no endereço abaixo e observar as disposições contidas § 5º do art. 261 do Regimento Interno.
https://tcepa.tc.br/apresentacao-e-tce-portal
Para orientações, ligar (91) 98165-4014 ou (91) 3210-0824.
Belém, 27 de abril de 2023.
JORGE BATISTA JUNIOR
Secretário-Geral, em exercício

NOTIFICAÇÃO DE JULGAMENTO DOE
De ordem da Presidente do Tribunal de Contas do Estado do Pará, Cons.ª ROSA EGÍDIA CRISPINO CALHEIROS LOPES, notifico o Sr. GUILHERME KÓS SEIXAS (CPF ***.122.192-**), Fiscal dos Convênios à época, na pessoa de seu Advogado Dr. HIDERALDO MARCELO DE AZEVEDO TAVARES – OAB/PA 6.543, de que no dia 09.05.2023, às 08h30min, será julgado o Processo nº 502794/2014, que trata de Representação referente a indícios de irregularidade na execução do objeto dos convênios celebrados entre SEOP e ASSOCIAÇÃO DOS PRODUTORES AGRÍCOLAS DA FRONTEIRA, tendo como Relator o Exmo. Cons.º Luis da Cunha Teixeira.
Informo que, conforme disposição contida no Art. 177, §§ 2º e 3º do Regimento Interno do TCE-PA, o(a) interessado(a) poderá produzir Sustentação Oral, de forma presencial, por ocasião da realização do referido julgamento.
Para produção de sustentação oral por videoconferência, o(a) interessado(a), em até 2 (dois) dias úteis antes do início da sessão, deverá preencher o formulário "Requerimento de Sustentação Oral" disponibilizado no Portal do TCE-PA, no endereço abaixo e observar as disposições contidas § 5º do art. 261 do Regimento Interno.

https://tcepa.tc.br/apresentacao-e-tce-portal
Para orientações, ligar (91) 98165-4014 ou (91) 3210-0824.
Belém, 27 de abril de 2023.
JORGE BATISTA JUNIOR
Secretário-Geral, em exercício

NOTIFICAÇÃO DE JULGAMENTO DOE

De ordem da Presidente do Tribunal de Contas do Estado do Pará, Cons.ª ROSA EGÍDIA CRISPINO CALHEIROS LOPES, notifico a PROAM PRODUTOS E SERVIÇOS DA AMAZÔNIA LTDA. (CNPJ: 04.373.034/0001-82), na pessoa de seu Advogado Dr. MELQUIZEDEQUE GARÇA MONTEIRO – OAB/PA 16.779, de que no dia 09.05.2023, às 08h30min, será julgado o Processo nº 519558/2020, que trata de Representação referente a indícios de irregularidade na contratação de serviços de alimentação para pessoas em situação de rua, tendo como Relator o Exmo. Cons.º Luis da Cunha Teixeira.
Informo que, conforme disposição contida no Art. 177, §§ 2º e 3º do Regimento Interno do TCE-PA, o(a) interessado(a) poderá produzir Sustentação Oral, de forma presencial, por ocasião da realização do referido julgamento.
Para produção de sustentação oral por videoconferência, o(a) interessado(a), em até 2 (dois) dias úteis antes do início da sessão, deverá preencher o formulário "Requerimento de Sustentação Oral" disponibilizado no Portal do TCE-PA, no endereço abaixo e observar as disposições contidas § 5º do art. 261 do Regimento Interno.
https://tcepa.tc.br/apresentacao-e-tce-portal
Para orientações, ligar (91) 98165-4014 ou (91) 3210-0824.
Belém, 27 de abril de 2023.
JORGE BATISTA JUNIOR
Secretário-Geral, em exercício

NOTIFICAÇÃO DE JULGAMENTO DOE

De ordem da Presidente do Tribunal de Contas do Estado do Pará, Cons.ª ROSA EGÍDIA CRISPINO CALHEIROS LOPES, notifico o Sr. RICARDO VICENTE MARQUES (CPF ***.250.372-**), Sócio da PROAM à época, de que no dia 09.05.2023, às 08h30min, será julgado o Processo nº 519558/2020, que trata de Representação referente a indícios de irregularidade na contratação de serviços de alimentação para pessoas em situação de rua, tendo como Relator o Exmo. Cons.º Luis da Cunha Teixeira.
Informo que, conforme disposição contida no Art. 177, §§ 2º e 3º do Regimento Interno do TCE-PA, o(a) interessado(a) poderá produzir Sustentação Oral, de forma presencial, por ocasião da realização do referido julgamento.
Para produção de sustentação oral por videoconferência, o(a) interessado(a), em até 2 (dois) dias úteis antes do início da sessão, deverá preencher o formulário "Requerimento de Sustentação Oral" disponibilizado no Portal do TCE-PA, no endereço abaixo e observar as disposições contidas § 5º do art. 261 do Regimento Interno.
https://tcepa.tc.br/apresentacao-e-tce-portal
Para orientações, ligar (91) 98165-4014 ou (91) 3210-0824.
Belém, 27 de abril de 2023.
JORGE BATISTA JUNIOR
Secretário-Geral, em exercício

NOTIFICAÇÃO DE JULGAMENTO DOE

De ordem da Presidente do Tribunal de Contas do Estado do Pará, Cons.ª ROSA EGÍDIA CRISPINO CALHEIROS LOPES, notifico o Sr. MARCELO VICENTE MARQUES (CPF ***.602.562-**), Sócio da PROAM à época, de que no dia 09.05.2023, às 08h30min, será julgado o Processo nº 519558/2020, que trata de Representação referente a indícios de irregularidade na contratação de serviços de alimentação para pessoas em situação de rua, tendo como Relator o Exmo. Cons.º Luis da Cunha Teixeira.
Informo que, conforme disposição contida no Art. 177, §§ 2º e 3º do Regimento Interno do TCE-PA, o(a) interessado(a) poderá produzir Sustentação Oral, de forma presencial, por ocasião da realização do referido julgamento.
Para produção de sustentação oral por videoconferência, o(a) interessado(a), em até 2 (dois) dias úteis antes do início da sessão, deverá preencher o formulário "Requerimento de Sustentação Oral" disponibilizado no Portal do TCE-PA, no endereço abaixo e observar as disposições contidas § 5º do art. 261 do Regimento Interno.
https://tcepa.tc.br/apresentacao-e-tce-portal
Para orientações, ligar (91) 98165-4014 ou (91) 3210-0824.
Belém, 27 de abril de 2023.
JORGE BATISTA JUNIOR
Secretário-Geral, em exercício

NOTIFICAÇÃO DE JULGAMENTO DOE

De ordem da Presidente do Tribunal de Contas do Estado do Pará, Cons.ª ROSA EGÍDIA CRISPINO CALHEIROS LOPES, notifico a Sra. MARIA EVANEIDE PANTOJA SILVA (CPF ***.823.522-**), Diretora de Administração e Finanças da SEASTER à época, de que no dia 09.05.2023, às 08h30min, será julgado o Processo nº 519558/2020, que trata de Representação referente a indícios de irregularidade na contratação de serviços de alimentação para pessoas em situação de rua, tendo como Relator o Exmo. Cons.º Luis da Cunha Teixeira.
Informo que, conforme disposição contida no Art. 177, §§ 2º e 3º do Regimento Interno do TCE-PA, o(a) interessado(a) poderá produzir Sustentação Oral, de forma presencial, por ocasião da realização do referido julgamento.
Para produção de sustentação oral por videoconferência, o(a) interessado(a), em até 2 (dois) dias úteis antes do início da sessão, deverá preencher o formulário "Requerimento de Sustentação Oral" disponibilizado no Portal do TCE-PA, no endereço abaixo e observar as disposições contidas § 5º do art. 261 do Regimento Interno.
https://tcepa.tc.br/apresentacao-e-tce-portal
Para orientações, ligar (91) 98165-4014 ou (91) 3210-0824.
Belém, 27 de abril de 2023.
JORGE BATISTA JUNIOR
Secretário-Geral, em exercício

NOTIFICAÇÃO DE JULGAMENTO DOE

De ordem da Presidente do Tribunal de Contas do Estado do Pará, Cons.ª ROSA EGÍDIA CRISPINO CALHEIROS LOPES, notifico o Sr. JOSÉ BARBOSA DE FARIA (CPF: ***.154.592-**), Prefeito à época, de que no dia 09.05.2023, às 08h30min, será julgado o Processo nº 506190/2017, que trata de Prestação de Contas da PREFEITURA MUNICIPAL DE SANTA MARIA DAS BARREIRAS, referente ao Convênio SEPLAN nº 009/2013, tendo como Relator o Exmo. Cons.º Odilon Inácio Teixeira.
Informo que, conforme disposição contida no Art. 177, §§ 2º e 3º do Regimento Interno do TCE-PA, o(a) interessado(a) poderá produzir Sustentação Oral, de forma presencial, por ocasião da realização do referido julgamento.
Para produção de sustentação oral por videoconferência, o(a) interessado(a), em até 2 (dois) dias úteis antes do início da sessão, deverá preencher o formulário "Requerimento de Sustentação Oral" disponibilizado no Portal do TCE-PA, no endereço abaixo e observar as disposições contidas § 5º do art. 261 do Regimento Interno.
https://tcepa.tc.br/apresentacao-e-tce-portal
Para orientações, ligar (91) 98165-4014 ou (91) 3210-0824.
Belém, 27 de abril de 2023.
JORGE BATISTA JUNIOR
Secretário-Geral, em exercício

NOTIFICAÇÃO DE JULGAMENTO DOE

De ordem da Presidente do Tribunal de Contas do Estado do Pará, Cons.ª ROSA EGÍDIA CRISPINO CALHEIROS LOPES, notifico o Sr. RAIMUNDO VALDERI DA COSTA SILVA (CPF: ***.440.992-**), Presidente da Associação à época, de que no dia 09.05.2023, às 08h30min, será julgado o Processo nº 507088/2011, que trata de Prestação de Contas da ASSOCIAÇÃO PAIS E FILHOS, referente ao Convênio FCV nº 004/2010, tendo como Relator o Exmo. Cons.º Fernando de Castro Ribeiro.
Informo que, conforme disposição contida no Art. 177, §§ 2º e 3º do Regimento Interno do TCE-PA, o(a) interessado(a) poderá produzir Sustentação Oral, de forma presencial, por ocasião da realização do referido julgamento.
Para produção de sustentação oral por videoconferência, o(a) interessado(a), em até 2 (dois) dias úteis antes do início da sessão, deverá preencher o formulário "Requerimento de Sustentação Oral" disponibilizado no Portal do TCE-PA, no endereço abaixo e observar as disposições contidas § 5º do art. 261 do Regimento Interno.
https://tcepa.tc.br/apresentacao-e-tce-portal
Para orientações, ligar (91) 98165-4014 ou (91) 3210-0824.
Belém, 27 de abril de 2023.
JORGE BATISTA JUNIOR
Secretário-Geral, em exercício

NOTIFICAÇÃO DE JULGAMENTO DOE

De ordem da Presidente do Tribunal de Contas do Estado do Pará, Cons.ª ROSA EGÍDIA CRISPINO CALHEIROS LOPES, notifico o Sr. REGINALDO CARDOSO DOS SANTOS (CPF: ***.100.502-**), Presidente da Associação à época, de que no dia 09.05.2023, às 08h30min, será julgado o Processo nº 504706/2013, que trata de Tomada de Contas instaurada na ASSOCIAÇÃO DAS COMUNIDADES REMANESCENTES DE QUILOMBOS DO RAMAL DO PIRATUBA, referente ao Convênio SECULT nº 081/2010, tendo como Relator o Exmo. Cons.º Fernando de Castro Ribeiro.
Informo que, conforme disposição contida no Art. 177, §§ 2º e 3º do Regimento Interno do TCE-PA, o(a) interessado(a) poderá produzir Sustentação Oral, de forma presencial, por ocasião da realização do referido julgamento.
Para produção de sustentação oral por videoconferência, o(a) interessado(a), em até 2 (dois) dias úteis antes do início da sessão, deverá preencher o formulário "Requerimento de Sustentação Oral" disponibilizado no Portal do TCE-PA, no endereço abaixo e observar as disposições contidas § 5º do art. 261 do Regimento Interno.
https://tcepa.tc.br/apresentacao-e-tce-portal
Para orientações, ligar (91) 98165-4014 ou (91) 3210-0824.
Belém, 27 de abril de 2023.
JORGE BATISTA JUNIOR
Secretário-Geral, em exercício

NOTIFICAÇÃO DE JULGAMENTO DOE

De ordem da Presidente do Tribunal de Contas do Estado do Pará, Cons.ª ROSA EGÍDIA CRISPINO CALHEIROS LOPES, notifico a ASSOCIAÇÃO DAS COMUNIDADES REMANESCENTES DE QUILOMBOS DO RAMAL DO PIRATUBA (CNPJ: 06.696.294/0001-14), na pessoa de seu representante legal, de que no dia 09.05.2023, às 08h30min, será julgado o Processo nº 504706/2013, que trata de Tomada de Contas instaurada na ASSOCIAÇÃO DAS COMUNIDADES REMANESCENTES DE QUILOMBOS DO RAMAL DO PIRATUBA, referente ao Convênio SECULT nº 081/2010, tendo como Relator o Exmo. Cons.º Fernando de Castro Ribeiro.
Informo que, conforme disposição contida no Art. 177, §§ 2º e 3º do Regimento Interno do TCE-PA, o(a) interessado(a) poderá produzir Sustentação Oral, de forma presencial, por ocasião da realização do referido julgamento.
Para produção de sustentação oral por videoconferência, o(a) interessado(a), em até 2 (dois) dias úteis antes do início da sessão, deverá preencher o formulário "Requerimento de Sustentação Oral" disponibilizado no Portal do TCE-PA, no endereço abaixo e observar as disposições contidas § 5º do art. 261 do Regimento Interno.
https://tcepa.tc.br/apresentacao-e-tce-portal

Para orientações, ligar (91) 98165-4014 ou (91) 3210-0824.
Belém, 27 de abril de 2023.
JORGE BATISTA JUNIOR
Secretário-Geral, em exercício

NOTIFICAÇÃO DE JULGAMENTO DOE

De ordem da Presidente do Tribunal de Contas do Estado do Pará, Cons.ª ROSA EGÍDIA CRISPINO CALHEIROS LOPES, notifico a COR – CIDADANIA, ORGULHO E RESPEITO (CNPJ: 06.896.999/0001-85), na pessoa de seu representante legal, de que no dia 09.05.2023, às 08h30min, será julgado o Processo nº 513718/2013, que trata de Tomada de Contas instaurada na CIDADANIA, ORGULHO E RESPEITO, referente ao Convênio SECULT nº 170/2009, tendo como Relator o Exmo. Cons.º Subst. Julival Silva Rocha.
Informo que, conforme disposição contida no Art. 177, §§ 2º e 3º do Regimento Interno do TCE-PA, o(a) interessado(a) poderá produzir Sustentação Oral, de forma presencial, por ocasião da realização do referido julgamento.
Para produção de sustentação oral por videoconferência, o(a) interessado(a), em até 2 (dois) dias úteis antes do início da sessão, deverá preencher o formulário "Requerimento de Sustentação Oral" disponibilizado no Portal do TCE-PA, no endereço abaixo e observar as disposições contidas § 5º do art. 261 do Regimento Interno.
https://tcepa.tc.br/apresentacao-e-tce-portal
Para orientações, ligar (91) 98165-4014 ou (91) 3210-0824.
Belém, 27 de abril de 2023.
JORGE BATISTA JUNIOR
Secretário-Geral, em exercício

NOTIFICAÇÃO DE JULGAMENTO DOE

De ordem da Presidente do Tribunal de Contas do Estado do Pará, Cons.ª ROSA EGÍDIA CRISPINO CALHEIROS LOPES, notifico a ASSOCIAÇÃO DOS MÚSICOS, ESCRITORES, INTÉRPRETES E COMPOSITORES DE CONCEIÇÃO DO ARAGUAIA (CNPJ: 34.670.513/0001-21), na pessoa de seu representante legal, de que no dia 09.05.2023, às 08h30min, será julgado o Processo nº 515746/2013, que trata de Tomada de Contas instaurada na ASSOCIAÇÃO DOS MÚSICOS, ESCRITORES, INTÉRPRETES E COMPOSITORES DE CONCEIÇÃO DO ARAGUAIA, referente ao Convênio FCPTN nº 025/2011, tendo como Relator o Exmo. Cons.º Subst. Julival Silva Rocha.
Informo que, conforme disposição contida no Art. 177, §§ 2º e 3º do Regimento Interno do TCE-PA, o(a) interessado(a) poderá produzir Sustentação Oral, de forma presencial, por ocasião da realização do referido julgamento.
Para produção de sustentação oral por videoconferência, o(a) interessado(a), em até 2 (dois) dias úteis antes do início da sessão, deverá preencher o formulário "Requerimento de Sustentação Oral" disponibilizado no Portal do TCE-PA, no endereço abaixo e observar as disposições contidas § 5º do art. 261 do Regimento Interno.
https://tcepa.tc.br/apresentacao-e-tce-portal
Para orientações, ligar (91) 98165-4014 ou (91) 3210-0824.
Belém, 27 de abril de 2023.
JORGE BATISTA JUNIOR
Secretário-Geral, em exercício

NOTIFICAÇÃO DE JULGAMENTO DOE

De ordem da Presidente do Tribunal de Contas do Estado do Pará, Cons.ª ROSA EGÍDIA CRISPINO CALHEIROS LOPES, notifico a Sra. MARIA CARMITA BARBOSA SAMPAIO (CPF: ***.982.232-**), Fiscal do Convênio à época, de que no dia 09.05.2023, às 08h30min, será julgado o Processo nº 519185/2014, que trata de Tomada de Contas instaurada na PREFEITURA MUNICIPAL DE TERRA ALTA, referente ao Convênio SEDUC nº 146/2012, tendo como Relator o Exmo. Cons.º Subst. Julival Silva Rocha.
Informo que, conforme disposição contida no Art. 177, §§ 2º e 3º do Regimento Interno do TCE-PA, o(a) interessado(a) poderá produzir Sustentação Oral, de forma presencial, por ocasião da realização do referido julgamento.
Para produção de sustentação oral por videoconferência, o(a) interessado(a), em até 2 (dois) dias úteis antes do início da sessão, deverá preencher o formulário "Requerimento de Sustentação Oral" disponibilizado no Portal do TCE-PA, no endereço abaixo e observar as disposições contidas § 5º do art. 261 do Regimento Interno.
https://tcepa.tc.br/apresentacao-e-tce-portal
Para orientações, ligar (91) 98165-4014 ou (91) 3210-0824.
Belém, 27 de abril de 2023.
JORGE BATISTA JUNIOR
Secretário-Geral, em exercício

NOTIFICAÇÃO DE JULGAMENTO DOE

De ordem da Presidente do Tribunal de Contas do Estado do Pará, Cons.ª ROSA EGÍDIA CRISPINO CALHEIROS LOPES, notifico o Sr. ERALDO SORGE SEBASTIÃO PIMENTA (CPF: ***.916.152-**), Prefeito à época, de que no dia 09.05.2023, às 08h30min, será julgado o Processo nº 519940/2011, que trata de Prestação de Contas da PREFEITURA MUNICIPAL DE URUARA, referente ao Convênio SEPOF nº 054/2010, tendo como Relator o Exmo. Cons.º Subst. Julival Silva Rocha.
Informo que, conforme disposição contida no Art. 177, §§ 2º e 3º do Regimento Interno do TCE-PA, o(a) interessado(a) poderá produzir Sustentação Oral, de forma presencial, por ocasião da realização do referido julgamento.
Para produção de sustentação oral por videoconferência, o(a) interessado(a), em até 2 (dois) dias úteis antes do início da sessão, deverá preencher o formulário "Requerimento de Sustentação Oral" disponibilizado no Portal do TCE-PA, no endereço abaixo e observar as disposições contidas § 5º do art. 261 do Regimento Interno.
https://tcepa.tc.br/apresentacao-e-tce-portal
Para orientações, ligar (91) 98165-4014 ou (91) 3210-0824.
Belém, 27 de abril de 2023.
JORGE BATISTA JUNIOR
Secretário-Geral, em exercício

NOTIFICAÇÃO DE JULGAMENTO DOE

De ordem da Presidente do Tribunal de Contas do Estado do Pará, Cons.ª ROSA EGÍDIA CRISPINO CALHEIROS LOPES, notifico a Sra. LÚCIA MARIA COSTA SILVA (CPF: ***.490.792-**), Coordenadora do Conselho à época, na pessoa de seu Advogado Dr. FERNANDO AUGUSTO ALBUQUERQUE MORAES – OAB/PA 19.290, de que no dia 09.05.2023, às 08h30min, será julgado o Processo nº 535120/2013, que trata de Tomada de Contas instaurada no CONSELHO ESCOLAR DA ESCOLA ESTADUAL DE 1º GRAU DOUTORA PAULA PINHEIRO, referente ao Convênio SEDUC nº 910/2009, tendo como Relator o Exmo. Cons.º Subst. Julival Silva Rocha.
Informo que, conforme disposição contida no Art. 177, §§ 2º e 3º do Regimento Interno do TCE-PA, o(a) interessado(a) poderá produzir Sustentação Oral, de forma presencial, por ocasião da realização do referido julgamento.
Para produção de sustentação oral por videoconferência, o(a) interessado(a), em até 2 (dois) dias úteis antes do início da sessão, deverá preencher o formulário "Requerimento de Sustentação Oral" disponibilizado no Portal do TCE-PA, no endereço abaixo e observar as disposições contidas § 5º do art. 261 do Regimento Interno.
https://tcepa.tc.br/apresentacao-e-tce-portal
Para orientações, ligar (91) 98165-4014 ou (91) 3210-0824.
Belém, 27 de abril de 2023.
JORGE BATISTA JUNIOR
Secretário-Geral, em exercício

NOTIFICAÇÃO DE JULGAMENTO DOE

De ordem da Presidente do Tribunal de Contas do Estado do Pará, Cons.ª ROSA EGÍDIA CRISPINO CALHEIROS LOPES, notifico o Sr. GERALDO FRANCISCO DE MORAIS (CPF: ***.098.531-**), Prefeito à época, de que no dia 09.05.2023, às 08h30min, será julgado o Processo nº 526797/2013, que trata de Tomada de Contas instaurada na PREFEITURA MUNICIPAL DE BREJO GRANDE DO ARAGUAIA, referente ao Convênio SEDUC nº 233/2011, tendo como Relator o Exmo. Cons.º Subst. Julival Silva Rocha.
Informo que, conforme disposição contida no Art. 177, §§ 2º e 3º do Regimento Interno do TCE-PA, o(a) interessado(a) poderá produzir Sustentação Oral, de forma presencial, por ocasião da realização do referido julgamento.
Para produção de sustentação oral por videoconferência, o(a) interessado(a), em até 2 (dois) dias úteis antes do início da sessão, deverá preencher o formulário "Requerimento de Sustentação Oral" disponibilizado no Portal do TCE-PA, no endereço abaixo e observar as disposições contidas § 5º do art. 261 do Regimento Interno.
https://tcepa.tc.br/apresentacao-e-tce-portal
Para orientações, ligar (91) 98165-4014 ou (91) 3210-0824.
Belém, 27 de abril de 2023.
JORGE BATISTA JUNIOR
Secretário-Geral, em exercício

NOTIFICAÇÃO DE JULGAMENTO DOE

De ordem da Presidente do Tribunal de Contas do Estado do Pará, Cons.ª ROSA EGÍDIA CRISPINO CALHEIROS LOPES, notifico o Sr. VALDECI SOUZA DA CONCEIÇÃO (CPF: ***.901.602-**), Presidente da Associação à época, de que no dia 09.05.2023, às 08h30min, será julgado o Processo nº 502455/2014, que trata de Tomada de Contas instaurada na ASSOCIAÇÃO DESPORTIVA CULTURAL PROFISSIONALIZANTE E SOCIAL DO ATALAIA, referente ao Convênio FCG nº 017/2009, tendo como Relator o Exmo. Cons.º Subst. Julival Silva Rocha.
Informo que, conforme disposição contida no Art. 177, §§ 2º e 3º do Regimento Interno do TCE-PA, o(a) interessado(a) poderá produzir Sustentação Oral, de forma presencial, por ocasião da realização do referido julgamento.
Para produção de sustentação oral por videoconferência, o(a) interessado(a), em até 2 (dois) dias úteis antes do início da sessão, deverá preencher o formulário "Requerimento de Sustentação Oral" disponibilizado no Portal do TCE-PA, no endereço abaixo e observar as disposições contidas § 5º do art. 261 do Regimento Interno.
https://tcepa.tc.br/apresentacao-e-tce-portal
Para orientações, ligar (91) 98165-4014 ou (91) 3210-0824.
Belém, 27 de abril de 2023.
JORGE BATISTA JUNIOR
Secretário-Geral, em exercício

NOTIFICAÇÃO DE JULGAMENTO DOE

De ordem da Presidente do Tribunal de Contas do Estado do Pará, Cons.ª ROSA EGÍDIA CRISPINO CALHEIROS LOPES, notifico a ASSOCIAÇÃO DESPORTIVA CULTURAL PROFISSIONALIZANTE E SOCIAL DO ATALAIA (CNPJ: 10.799.686/0001-86), na pessoa de seu representante legal, de que no dia 09.05.2023, às 08h30min, será julgado o Processo nº 502455/2014, que trata de Tomada de Contas instaurada na ASSOCIAÇÃO DESPORTIVA CULTURAL PROFISSIONALIZANTE E SOCIAL DO ATALAIA, referente ao Convênio FCG nº 017/2009, tendo como Relator o Exmo. Cons.º Subst. Julival Silva Rocha.
Informo que, conforme disposição contida no Art. 177, §§ 2º e 3º do Regimento Interno do TCE-PA, o(a) interessado(a) poderá produzir Sustentação Oral, de forma presencial, por ocasião da realização do referido julgamento.
Para produção de sustentação oral por videoconferência, o(a) interessado(a), em até 2 (dois) dias úteis antes do início da sessão, deverá preencher o formulário "Requerimento de Sustentação Oral" disponibilizado no Portal do TCE-PA, no endereço abaixo e observar as disposições contidas § 5º do art. 261 do Regimento Interno.

https://tcepa.tc.br/apresentacao-e-tce-portal
Para orientações, ligar (91) 98165-4014 ou (91) 3210-0824.
Belém, 27 de abril de 2023.
JORGE BATISTA JUNIOR
Secretário-Geral, em exercício

NOTIFICAÇÃO DE JULGAMENTO DOE

De ordem da Presidente do Tribunal de Contas do Estado do Pará, Cons.ª ROSA EGÍDIA CRISPINO CALHEIROS LOPES, notifico a B. F. ANTUNES (CNPJ: 03.710.551/0001-37), na pessoa de seu representante legal, de que no dia 09.05.2023, às 08h30min, será julgado o Processo nº 515445/2005, que trata de Prestação de Contas da PREFEITURA MUNICIPAL DE OURÉM, referente ao Convênio SESPA nº 220/2004, tendo como Relator o Exmo. Cons.º Subst. Daniel Mello.
Informo que, conforme disposição contida no Art. 177, §§ 2º e 3º do Regimento Interno do TCE-PA, o(a) interessado(a) poderá produzir Sustentação Oral, de forma presencial, por ocasião da realização do referido julgamento.
Para produção de sustentação oral por videoconferência, o(a) interessado(a), em até 2 (dois) dias úteis antes do início da sessão, deverá preencher o formulário "Requerimento de Sustentação Oral" disponibilizado no Portal do TCE-PA, no endereço abaixo e observar as disposições contidas § 5º do art. 261 do Regimento Interno.
https://tcepa.tc.br/apresentacao-e-tce-portal
Para orientações, ligar (91) 98165-4014 ou (91) 3210-0824.
Belém, 27 de abril de 2023.
JORGE BATISTA JUNIOR
Secretário-Geral, em exercício

NOTIFICAÇÃO DE JULGAMENTO DOE

De ordem da Presidente do Tribunal de Contas do Estado do Pará, Cons.ª ROSA EGÍDIA CRISPINO CALHEIROS LOPES, notifico a MAMEPE COMÉRCIO E SERVIÇOS LTDA. (CNPJ: 04.556.832/0001-40), na pessoa de seu representante legal, de que no dia 09.05.2023, às 08h30min, será julgado o Processo nº 515445/2005, que trata de Prestação de Contas da PREFEITURA MUNICIPAL DE OURÉM, referente ao Convênio SESPA nº 220/2004, tendo como Relator o Exmo. Cons.º Subst. Daniel Mello.
Informo que, conforme disposição contida no Art. 177, §§ 2º e 3º do Regimento Interno do TCE-PA, o(a) interessado(a) poderá produzir Sustentação Oral, de forma presencial, por ocasião da realização do referido julgamento.
Para produção de sustentação oral por videoconferência, o(a) interessado(a), em até 2 (dois) dias úteis antes do início da sessão, deverá preencher o formulário "Requerimento de Sustentação Oral" disponibilizado no Portal do TCE-PA, no endereço abaixo e observar as disposições contidas § 5º do art. 261 do Regimento Interno.
https://tcepa.tc.br/apresentacao-e-tce-portal
Para orientações, ligar (91) 98165-4014 ou (91) 3210-0824.
Belém, 27 de abril de 2023.
JORGE BATISTA JUNIOR
Secretário-Geral, em exercício

NOTIFICAÇÃO DE JULGAMENTO DOE

De ordem da Presidente do Tribunal de Contas do Estado do Pará, Cons.ª ROSA EGÍDIA CRISPINO CALHEIROS LOPES, notifico a Sra. RAIMUNDA CASTRO GRANDE (CPF: ***.339.942-**), Presidente da Associação à época, de que no dia 09.05.2023, às 08h30min, será julgado o Processo nº 515087/2013, que trata de Tomada de Contas instaurada na ASSOCIAÇÃO ESPÍRITA CAMINHO DA LUZ, referente ao Convênio FCPTN nº 029/2010, tendo como Relator o Exmo. Cons.º Fernando de Castro Ribeiro.
Informo que, conforme disposição contida no Art. 177, §§ 2º e 3º do Regimento Interno do TCE-PA, o(a) interessado(a) poderá produzir Sustentação Oral, de forma presencial, por ocasião da realização do referido julgamento.
Para produção de sustentação oral por videoconferência, o(a) interessado(a), em até 2 (dois) dias úteis antes do início da sessão, deverá preencher o formulário "Requerimento de Sustentação Oral" disponibilizado no Portal do TCE-PA, no endereço abaixo e observar as disposições contidas § 5º do art. 261 do Regimento Interno.
https://tcepa.tc.br/apresentacao-e-tce-portal
Para orientações, ligar (91) 98165-4014 ou (91) 3210-0824.
Belém, 27 de abril de 2023.
JORGE BATISTA JUNIOR
Secretário-Geral, em exercício

NOTIFICAÇÃO DE JULGAMENTO DOE

De ordem da Presidente do Tribunal de Contas do Estado do Pará, Cons.ª ROSA EGÍDIA CRISPINO CALHEIROS LOPES, notifico o Sr. KLEPER WANDSON FIGUEIREDO DE CARVALHO (CPF: ***.914.041-**), Prefeito à época, de que no dia 09.05.2023, às 08h30min, será julgado o Processo nº 516710/2012, que trata de Tomada de Contas instaurada na PREFEITURA MUNICIPAL DE DOM ELISEU, referente ao Convênio SEDUC nº 503/2005, tendo como Relatora a Exma. Cons.ª Subst. Milene Dias da Cunha.
Informo que, conforme disposição contida no Art. 177, §§ 2º e 3º do Regimento Interno do TCE-PA, o(a) interessado(a) poderá produzir Sustentação Oral, de forma presencial, por ocasião da realização do referido julgamento.
Para produção de sustentação oral por videoconferência, o(a) interessado(a), em até 2 (dois) dias úteis antes do início da sessão, deverá preencher o formulário "Requerimento de Sustentação Oral" disponibilizado no Portal do TCE-PA, no endereço abaixo e observar as disposições contidas § 5º do art. 261 do Regimento Interno.
https://tcepa.tc.br/apresentacao-e-tce-portal
Para orientações, ligar (91) 98165-4014 ou (91) 3210-0824.
Belém, 27 de abril de 2023.
JORGE BATISTA JUNIOR
Secretário-Geral, em exercício

Protocolo: 930841

MINISTÉRIO PÚBLICO

MINISTÉRIO PÚBLICO DE CONTAS DO ESTADO DO PARÁ

ADMISSÃO DE SERVIDOR

TERMO DE AFIRMAÇÃO E POSSE DEFERIDO A CLARISSA DE CERQUEIRA PEREIRA, NOMEADA PARA EXERCER O CARGO EFETIVO DE ANALISTA MINISTERIAL – ESPECIALIDADE: DIREITO DO QUADRO DE PESSOAL DO MINISTÉRIO PÚBLICO DE CONTAS DO ESTADO DO PARÁ.

Aos vinte e sete dias do mês de abril do corrente ano de dois mil e vinte e três a Senhora CLARISSA DE CERQUEIRA PEREIRA, apresentou os documentos para tomar posse no cargo efetivo de ANALISTA MINISTERIAL – ESPECIALIDADE: DIREITO do quadro de pessoal do Ministério Público de Contas do Estado do Pará, para o qual foi nomeada através da PORTARIA nº 164/2023/MPC/PA, de dez de abril do corrente ano, publicada no Diário Oficial do Estado de doze de abril de dois mil e vinte e três, em virtude de aprovação em concurso público de provas e títulos e com fundamento na Lei Complementar Estadual nº 09/1992, alterada pela Lei Complementar Estadual nº 106/2016 (Lei Orgânica do Ministério Público de Contas do Estado do Pará) e na Lei Estadual nº 8.100/2015. Estando todos os documentos conforme e tendo sido observado o cumprimento dos requisitos legais para a investidura no cargo, nos termos do art. 21 da Lei Estadual nº 5.810/1994, a empossanda presta, neste ato, o compromisso de servir e desempenhar fielmente os deveres do cargo para o qual foi nomeada, bem como de cumprir e de fazer cumprir a Constituição Federal, a Constituição do Estado do Pará e as leis do país, pelo que o Procurador-Geral de Contas do Estado, Excelentíssimo Senhor Doutor PATRICK BEZERRA MESQUITA, defere o compromisso e declara-a empossada, lavrando-se o presente termo que, lido e achado conforme, vai assinado pelo Procurador-Geral de Contas e pela servidora ora empossada.
CLARISSA DE CERQUEIRA PEREIRA
PATRICK BEZERRA MESQUITA

Protocolo: 931029

TERMO DE ENTRADA EM EXERCÍCIO

Aos vinte e sete dias do mês de abril de dois mil e vinte e três, na forma dos arts. 23 a 25 da Lei Estadual nº 5.810/94 (Regime Jurídico Único dos Servidores Públicos Civis do Estado do Pará), entrou em exercício no cargo efetivo de ANALISTA MINISTERIAL – ESPECIALIDADE: DIREITO do quadro de pessoal do Ministério Público de Contas do Estado do Pará, a Sra. CLARISSA DE CERQUEIRA PEREIRA, nomeada por meio da PORTARIA nº 164/2023/MPC/PA, publicada no Diário Oficial do Estado de 12/04/2023, do que, para constar, foi lavrado o presente termo que segue assinado pelo servidor e pelo Procurador-Geral de Contas.
CLARISSA DE CERQUEIRA PEREIRA
PATRICK BEZERRA MESQUITA

Protocolo: 931035

DISPENSA DE LICITAÇÃO

TERMO DE DISPENSA DE LICITAÇÃO Nº 01/2023-MPC/PA
Processo nº 2022/335539

Com fundamento no art. 24, inciso X, e em observância ao art. 26 da Lei Federal n.º 8.666/1993, tudo em consonância com o que consta dos autos do processo em epígrafe (Protocolo PAE n.º 2022/335539), fica dispensado o procedimento licitatório para a locação customizada com obras de adequação (built-to-suit ou sob medida) de imóvel não residencial correspondente às lajes n.º 6 e n.º 7 do Edifício Quadra Corporate, localizado na Avenida Visconde de Souza Franco, n.º 05, bairro Umarizal, CEP: 66055-005, município de Belém, Estado do Pará, totalizando 842m², junto a empresa SÁ RIBEIRO S.A, pessoa jurídica de direito privado, inscrita no CNPJ n.º 04.910.469/0001-19, com sede na Rua Municipalidade, nº 839, Bairro Reduto, Belém/PA, CEP 66.053-180.
A presente decisão toma por base os seguintes instrumentos:
a) Estudos Técnicos que atestam:
i) a iminente necessidade de expansão da estrutura física do MPC/PA para a adequada acomodação dos membros, servidores, colaboradores e usuários, uma vez que o índice de ocupação atual é inferior ao mínimo recomendado pelas diretrizes extraídas da Resolução n. 114, de 20/04/20101;
ii) a necessidade e a conveniência de se locar um imóvel para nele instalar parte das atividades do MPC/PA, posto que as dependências do prédio sede do órgão se revelam insuficientes para abrigar a totalidade dessas atividades;
iii) o atendimento do imóvel às premissas de instalação de localização necessárias para a expansão do MPC/PA, inclusive aos critérios de acesso do público usuário e dos servidores, apoio material, condições de segurança, acessibilidade e funcionalidade.
iv) a escolha pela locação sob medida como mais viável para solucionar

a demanda de espaço físico do MPC/PA, elencando as vantagens dessa modelagem contratual, dentre as quais se destacam:
•recebimento do imóvel adaptado sob medida às necessidades das 8 (oito) Procuradorias de Contas;
•menor prazo para ocupação do imóvel e, por consequência, maior tempo de uso do bem;
•risco do negócio e da execução da reforma a cargo do locador e não do MPC/PA;
•menor custo da adequação do imóvel às necessidades do MPC/PA, haja vista que, na locação tradicional, somente após firmado o contrato é que seria possível iniciar os procedimentos necessários à adaptação do imóvel, quais sejam: elaboração do projeto, licitação da obra, execução da obra, o que demandaria o prazo estimado de 18 (dezoito) meses, sendo devido, durante todo esse período, o pagamento do locativo, já que este órgão estaria de posse do imóvel;
•diluição, em 10 (dez) anos, dos custos das obras de adaptação do imóvel, ao passo que, no contrato de locação tradicional, esse desembolso se concentraria num curto período. Ressalte-se que a locação sob medida permite a ausência de elevado desembolso imediato e de imobilização do capital financeiro do órgão, possibilitando que os rendimentos da aplicação financeira, por si só, suportem o valor do aluguel ou a maior parte dele, sobretudo em cenário de SELIC alta.
•menor encargo administrativo com a adaptação do imóvel: elaboração do projeto, licitação, fiscalização da obra etc.
b) Termo de Referência, subscrito pelos setores técnicos do MPC/PA (DADM e DTIT), que ressalta: i) o aproveitamento da infraestrutura e das facilidades condominiais de imóvel corporativo, que inclui estacionamento rotativo, salas de reunião e auditório, assim como o oferecimento dos serviços já existentes no edifício, como manutenções prediais e serviços básicos de segurança; ii) a locação tradicional se mostraria pior ao interesse público, dado que aumentaria o tempo para o gozo integral do imóvel, impondo custos locatícios superiores, sem prejuízo do maior dispêndio administrativo de contratação; iii) o imóvel não residencial constituído pelas lajes nºs 6 e 7, do Edifício Quadra Corporate, à Avenida Doca de Souza Franco, nº 5, bairro Umarizal, CEP 66055-005, em Belém, Estado do Pará, totalizando 842m², atende completamente os requisitos necessários elencados nos estudos técnicos que instruem o processo;
c) Laudo de Avaliação do imóvel, de lavra do Setor de Engenharia do Tribunal de Contas do Estado do Pará – TCE/PA, a partir do qual se conclui que o preço aceito pela SÁ RIBEIRO S.A - após concordância com a contraproposta apresentada pelo MPC/PA, que representou uma redução de mais de 16% do valor inicialmente ofertado pela empresa -, é compatível com o valor do mercado imobiliário de Belém-Pará.
d) O disposto no art. 24, inciso X, da Lei nº 8.666 de 1993, que declara dispensável a licitação "para a compra ou locação de imóvel destinado ao atendimento das finalidades precípuas da administração, cujas necessidades de instalação e localização condicionem a sua escolha, desde que o preço seja compatível com o valor de mercado, segundo avaliação prévia";
e) Proposta inclusa nos autos do Processo nº 2022/335539, apresentada pela empresa SÁ RIBEIRO S.A, pessoa jurídica de direito privado, inscrita no CNPJ n.º 04.910.469/0001-19, com sede na Rua Municipalidade, nº 839, Bairro Reduto, Belém/PA, CEP 66.053-180, para a locação do imóvel na modelagem "built-to-suit", na qual a proponente se responsabiliza pela execução de todas as obras de adequação do imóvel necessárias para atender às atividades ministeriais que nele serão instaladas, segundo Programa de Necessidades e layout fornecidos pelo MPC/PA. ;
f) Parecer Jurídico nº 34/2023, nos termos do artigo 38, inciso VI, da Lei nº 8.666/1993, em que a Assessoria Jurídica se manifesta pela viabilidade da formalização da contratação;
g) Manifestação do Controle Interno e Auditoria (Audin), atestando a conformidade dos procedimentos executados;
h) Manifestação do Departamento de Finanças e Orçamento, atestando que o órgão possui recursos orçamentários e financeiros suficientes para a realização da despesa.
A despesa ora autorizada, no valor mensal de R$ 70.495,07 (setenta mil, quatrocentos e noventa e cinco reais e sete centavos), para um período de 120 (cento e vinte) meses, com reajuste do locativo a cada 12 (doze) meses, pela variação registrada no Índice Nacional de Preços ao Consumidor Amplo – IPCA/IBGE, desde que mantida a compatibilidade com o preço de mercado, será executada à conta da seguinte dotação orçamentária: Programa de Trabalho 01.032.1493.8515.0000, Natureza da Despesa 33.90.39.00, Fonte de Recurso/ Origem do Recurso Estadual: 01.500.0000.01.
Belém/PA, 27 de abril de 2023.
Patrick Bezerra Mesquita
PROCURADOR-GERAL DE CONTAS

Protocolo: 931179

TERMO ADITIVO A CONVÊNIO

EXTRATO TERMO ADITIVO AO CONVÊNIO
Processo Ministério da Educação/Universidade Federal do Pará: 030431/2020.
Partes: Tribunal de Contas do Estado do Pará (TCE); Procuradoria Geral do Estado (PGE); Ministério Público de Contas do Estado do Pará (MPC); Defensoria Pública do Estado do Pará (DPE); Secretaria de Estado da Fazenda (SEFA); Associação dos Procuradores Jurídicos do Município de Belém (APMB); Universidade Federal do Pará (UFPA) como Convenente Executora, com a interveniência administrativa da Fundação de Amparo e Desenvolvimento da Pesquisa (FADESP).
Objeto: Primeiro Termo Aditivo ao Convênio de Cooperação Técnica e Científica que altera o Plano de Trabalho em específico com remanejamento entre rubricas.
Fundamento Legal: Decreto nº 93.872/86; Lei nº 8.666/93 e suas alterações; PORTARIA Interministerial 424/2016; Lei nº 8.958/94, regulamentada pelo Decreto nº 7.423/2010; Decreto nº 8.241/2014 e demais disposições legais pertinentes.
Data de Assinatura: 17/04/2023.
Foro: Justiça Federal - Belém/Pa
Assinaturas: Rosa Egídia Crispino Calheiros Lopes, pelo TCE; Ricardo Nasser Sefer, pela PGE; Patrick Bezerra Mesquita, pelo MPC; João Paulo Carneiro Gonçalves Ledo, pela DPE; René de Oliveira e Souza Júnior, pela SEFA; Marina Rocha Pontes Sousa pela APMB; Gilmar Pereira da Silva, Vice-Reitor no exercício da Reitoria, pela UFPA e Roberto Ferraz Barreto, pela FADESP

Protocolo: 931226

FÉRIAS

PORTARIA N° 203/2023/MPC/PA
O Secretário do Ministério Público de Contas do Estado, no uso das atribuições delegadas pela PORTARIA nº 030/2023-MPC/PA, de 23/01/2023,
CONSIDERANDO tudo o que consta do Processo PAE nº 2023/459295,
RESOLVE:
Art. 1º Conceder à servidora LUIZA RIBEIRO DA FONSECA, ocupante do cargo efetivo de Analista Ministerial – Especialidade: Direito, exercendo o cargo em comissão de Assessor Ministerial, matrícula nº 200262, 05 (cinco) dias das Férias relativas ao período aquisitivo 25/03/2022 a 24/03/2023, para serem usufruídas no período de 19 a 23/06/2023.
Art. 2º Esta PORTARIA entra em vigor na data da sua publicação.
Belém-PA, 26 de abril de 2023.
CAIO ANDERSON DA SILVA DANTAS
Secretário do MPC/PA

Protocolo: 930768

MINISTÉRIO PÚBLICO DO ESTADO DO PARÁ

ADMISSÃO DE SERVIDOR

MINISTÉRIO PÚBLICO DO ESTADO DO PARÁ
Extrato da PORTARIA n° 008/2023-MP/6JMAB
A 6ª Promotora de Justiça de Marabá, com fundamento no art. 54, VI e § 3° da Lei Complementar nº 057/06, torna pública a instauração do Procedimento Administrativo n° 000200-940/2023 que se encontra à disposição na Promotoria de Justiça de Marabá, situada na Rua das Flores, s/nº, Esq. c/ Rod. Transamazônica - Agrópolis do INCRA, CEP 68.502-290 - Marabá - Pará – Fone (94) 3312-9900 Fax: (94) 3312-9904.
PORTARIA nº 008/2023-MP/6PJMAB
Envolvido: Município de Bom Jesus do Tocantins/PA, Secretaria Municipal de Educação de Bom Jesus do Tocantins/PA.
Assunto: Acompanhar e fiscalizar, de forma continuada, a implantação de serviço de orientação educacional para atender às necessidades e prioridades definidas pelas políticas de educação nas redes públicas de educação básica do município de Bom Jesus do Tocantins/PA.
Mayanna Silva de Souza Queiroz - Promotora de Justiça.

Protocolo: 930844

TERMO ADITIVO A CONTRATO

EXTRATO DE TERMO ADITIVO AO CONTRATO
Núm. do Termo aditivo: 9º
Núm. do Contrato:110/2019-MP/PA.
Partes: Ministério Público do Estado do Pará e a LIMPAR LIMPEZA E CONSERVAÇÃO LTDA.
Objeto do Contrato: prestação de serviços continuados de limpeza e conservação, com fornecimento de mão de obra uniformizada, material de limpeza e equipamentos nos imóveis do Ministério Público do Estado do Pará nas áreas administrativas e operacionais das regiões administrativas Belém I e Belém II.
Justificativa do Aditamento: O valor do contrato fica repactuado em função da Convenção Coletiva de Trabalho 2023/2024 – SEAC/PA (PA 000095/2023) que estabeleceu novos pisos salariais.
Data de Assinatura: 25/04/2023
Valor: conforme a tabela abaixo

CT 110/2019- VALOR MENSAL DOS SERVIÇOS				
Tipo de serviço (A)	Valor total do serviço 3º repac.	Valor proposto por empregado (B)	Qtde de empregados a contrata (C)	Valor total do serviço 4º repac. (B x C)
Servente de limpeza	R$ 151.814,08	R$ 3.614,24	44	R$ 159.026,56
Servente de limpeza	R$ 10.309,26	R$ 3.600,38	3	R$ 10.801,14
Encarregado	R$ 4.039,99	R$ 4.267,36	1	R$ 4.267,36
Valor mensal dos serviços	R$ 166.163,33			R$ 174.095,06

QUADRO DEMONSTRATIVO- VALOR GLOBAL DA PROPOSTA		
	Descrição	Valor (R$)
A	Valor proposto por posto de serviço	R$ 159.026,56
A	Valor proposto por posto de serviço	R$ 10.801,14
B	Valor proposto por Encarregado	R$ 4.267,36
B	Valor mensal do serviço	R$ 174.095,06
C	Valor anual da proposta(valor mensal do serviço X 12 (doze mes do contrato)	R$ 2.089.140,72

O valor repactuado é a contar de janeiro de 2023
Dotação Orçamentária: Atividade: 12101.03.091.1494.8758. Elemento de Despesa: 3390-37. Fonte: 01 500 0000 01.
Ordenador Responsável: Dr. César Bechara Nader Mattar Júnior, Procurador Geral de Justiça.

Protocolo: 930817

AVISO DE RESULTADO DE LICITAÇÃO

RESULTADO DE LICITAÇÃO - APÓS FASE RECURSAL
O MINISTÉRIO PÚBLICO DO ESTADO comunica aos interessados do resultado da Fase de Classificação e Julgamento das Propostas Financeiras e habilitação do Pregão Eletrônico nº. 053/2022-MP/PA, empreitada por preço global por lote, no tipo menor preço, que tem como objeto o Registro de Preços para aquisição de switches core, switches topo de rack e solução de infraestrutura hiperconvergente..- À vista da habilitação, foi declarada vencedora a empresa com os seguintes valores:
CNPJ 04.841.288/0001-88- TELC TELECOM EMPREENDIMENTOS LTDA – TOTAL R$ 5.953.965,70 (Cinco milhões, novecentos e cinquenta e três mil, novecentos e sessenta reais e cinco reais e setenta centavos)
Grupo 01 – Valor Total: R$ 5.953.965,70
O grupo 02 teve como resultado FRACASSADO.
Valor Total do Certame: R$ 5.953.965,70
Belém (PA), 28 de março de 2023
Rafael Rodrigues de Souza
Pregoeiro MPE/PA

Protocolo: 931236

TERMO DE HOMOLOGAÇÃO

PREGÃO ELETRÔNICO Nº 014/2023-MP/PA
OBJETO: CONTRATAÇÃO DE EMPRESA ESPECIALIZADA PARA EXECUTAR OS SERVIÇOS DE REALIZAÇÃO DE PROCESSO DE SELEÇÃO PÚBLICA ONLINE, QUE VISA PROVER O QUADRO DE ESTAGIÁRIOS DE NÍVEL SUPERIOR, NA MODALIDADE DE ESTÁGIO NÃO OBRIGATÓRIO, E FORMAÇÃO DE CADASTRO DE RESERVA NO ÂMBITO DO MINISTÉRIO PÚBLICO, CONFORME CONDIÇÕES, QUANTIDADES E EXIGÊNCIAS ESTABELECIDAS NO EDITAL E SEUS ANEXOS
HOMOLOGAÇÃO
Tendo em vista o que consta do Processo Gedoc nº 152623/2022 que ensejou o Pregão Eletrônico nº. 014/2023-MP/PA, empreitada por preço global, no tipo menor preço por item e, diante do julgamento do Pregoeiro designado pela PORTARIA nº. 1089/2023-MP/PGJ, de 09/03/2023, homologo o resultado do certame mencionado a favor da empresa abaixo, para todos os efeitos previstos em lei:
22.687.018/0001 - 46 - ETHOS - CONSULTORIAS, AVALIAÇÕES E CONCURSOS LTDA – Valor Total: R$ 145.500,00:
Item 01 ..... Valor Global R$ 145.500,00 (Cento e quarenta e cinco mil e quinhentos reais) Valor total do certame: R$ 145.500,00
Encaminhe-se os autos à Atividade de Licitações para as providências pertinentes.
Belém-PA, 27 de abril de 2023.
CÉSAR BECHARA NADER MATTAR JÚNIOR
Procurador-Geral de Justiça

Protocolo: 930951

DIÁRIA

Republicada por alteração na original publicada no D.O.E. de 25 de maio de 2021
PORTARIA Nº 1202/2021-MP/PGJ
A DIRETORIA DO DEPARTAMENTO DE RECURSOS HUMANOS, usando das atribuições que lhe foram delegadas pela PORTARIA nº4206/2012-MP/PGJ, de 19/09/2012, publicada no D.O.E. de 1/10/2012,
R E S O L V E:
CONCEDER diárias, em virtude de haver sido autorizado deslocamento no âmbito do expediente nº113353/2021 conforme abaixo relacionado:
NOME: VIVIANE LOBATO SOBRAL
CARGO/FUNÇÃO: 3o Promotor de Justiça Assessor - CGMP
MATRÍCULA: 999.821
FUNDAMENTAÇÃO LEGAL: art. 117, da Lei Complementar Estadual n.º 057, de 06 de julho de 2006
ORIGEM: Belém - PA
DESTINO(S): Bujaru/PA, Tomé-Açu/PA, Concórdia do Pará/PA
PERÍODO(S): 31/05/2021 - 02/06/2021
QUANTIDADE DE DIÁRIAS: 4 (quatro) diaria(s)
FINALIDADE: Inspeção/Correição CGMP - Assessorar o Corregedor-Geral, na realização de Correição Ordinária nos cargos das PJ ´s de Bujaru, Tomé-Açu e Concórdia do Pará/PA.
ORDENADOR(A) DA DESPESA: Cesar Bechara Nader Mattar Junior
DEPARTAMENTO DE RECURSOS HUMANOS.
BELÉM/PA, 20 de maio de 2021.
RICARDO DE ARAUJO MOURA
DIRETOR DO DEPARTAMENTO DE RECURSOS HUMANOS
PORTARIA Nº 2053/2023-MP/PGJ
A DIRETORIA DO DEPARTAMENTO DE RECURSOS HUMANOS, usando das atribuições que lhe foram delegadas pela PORTARIA nº4206/2012-MP/PGJ, de 19/09/2012, publicada no D.O.E. de 01/10/2012,
RESOLVE:
Conceder diárias, em virtude de haver sido autorizado deslocamento no âmbito do expediente 117649/2023, conforme abaixo relacionado
NOME: BRUNO RODRIGO DAS CHAGAS LOPES
CARGO/FUNÇÃO: ASSESSOR ESPECIALIZADO - MP.CPCE-102.4
MATRÍCULA: 999.1888
FUNDAMENTAÇÃO LEGAL: Art. 145, da lei estadual nº 5.810, de 24/01/1994
ORIGEM: Belém/Pará
DESTINO(S): Ponta de Pedras/Pará
PERÍODO(S): 24/04/2023 - 25/04/2023
QUANTIDADE DE DIÁRIAS: 1 e 1/2 (uma e meia) diárias
FINALIDADE: Cumprimento de mandados judiciais - Dar cumprimento de ordem de missão.
Ordenador(a) da Despesa: CESAR BECHARA NADER MATTAR JUNIOR
DEPARTAMENTO DE RECURSOS HUMANOS .
Belém, 25 de abril de 2023.
RICARDO DE ARAUJO MOURA
DIRETOR DO DEPARTAMENTO DE RECURSOS HUMANOS
PORTARIA Nº 2054/2023-MP/PGJ
A DIRETORIA DO DEPARTAMENTO DE RECURSOS HUMANOS, usando das atribuições que lhe foram delegadas pela PORTARIA nº4206/2012-MP/PGJ, de 19/09/2012, publicada no D.O.E. de 01/10/2012,
RESOLVE:
Conceder diárias, em virtude de haver sido autorizado deslocamento no âmbito do expediente 116784/2023, conforme abaixo relacionado
NOME: ELAINE CRISTINA NASCIMENTO DO NASCIMENTO
CARGO/FUNÇÃO: CHEFE DO SERVICO DE DOCUMENTACAO - MP.FG-3
MATRÍCULA: 999.1467
FUNDAMENTAÇÃO LEGAL: Art. 145, da lei estadual nº 5.810, de 24/01/1994
ORIGEM: Belém/Pará
DESTINO(S): Breu Branco/Pará
PERÍODO(S): 08/05/2023 - 11/05/2023
QUANTIDADE DE DIÁRIAS: 3 e 1/2 (três e meia) diárias
FINALIDADE: Organização de arquivos - Realizar visita arquivistica na PJ de Breu Branco/PA
Ordenador(a) da Despesa: CESAR BECHARA NADER MATTAR JUNIOR
DEPARTAMENTO DE RECURSOS HUMANOS .
Belém, 25 de abril de 2023.
RICARDO DE ARAUJO MOURA
DIRETOR DO DEPARTAMENTO DE RECURSOS HUMANOS
PORTARIA Nº 2055/2023-MP/PGJ
A DIRETORIA DO DEPARTAMENTO DE RECURSOS HUMANOS, usando das atribuições que lhe foram delegadas pela PORTARIA nº4206/2012-MP/PGJ, de 19/09/2012, publicada no D.O.E. de 01/10/2012,
RESOLVE:
Conceder diárias, em virtude de haver sido autorizado deslocamento no âmbito do expediente 117574/2023, conforme abaixo relacionado
NOME: JAIRO MORORO AGUIAR
CARGO/FUNÇÃO: TECNICO - PEDAGOGO - ATC-A-I
MATRÍCULA: 999.2474
FUNDAMENTAÇÃO LEGAL: Art. 145, da lei estadual nº 5.810, de 24/01/1994
ORIGEM: Marabá/Pará
DESTINO(S): Nova Ipixuna/Pará
PERÍODO(S): 17/04/2023 - 17/04/2023
QUANTIDADE DE DIÁRIAS: 1/2 (meia) diária
FINALIDADE: Levantamento de informações
Ordenador(a) da Despesa: CESAR BECHARA NADER MATTAR JUNIOR

DEPARTAMENTO DE RECURSOS HUMANOS .
Belém, 25 de abril de 2023.
RICARDO DE ARAUJO MOURA
DIRETOR DO DEPARTAMENTO DE RECURSOS HUMANOS

PORTARIA Nº 2056/2023-MP/PGJ

A DIRETORIA DO DEPARTAMENTO DE RECURSOS HUMANOS, usando das atribuições que lhe foram delegadas pela PORTARIA nº4206/2012-MP/PGJ, de 19/09/2012, publicada no D.O.E. de 01/10/2012,
RESOLVE:
Conceder diárias, em virtude de haver sido autorizado deslocamento no âmbito do expediente 117568/2023, conforme abaixo relacionado
NOME: EDSON GOMES DE AGUIAR SILVA
CARGO/FUNÇÃO: TECNICO EM INFORMATICA - AAI-A-IV
MATRÍCULA: 999.2376
FUNDAMENTAÇÃO LEGAL: Art. 145, da lei estadual nº 5.810, de 24/01/1994
ORIGEM: Castanhal/Pará
DESTINO(S): Concórdia do Pará/Pará
PERÍODO(S): 18/04/2023 - 18/04/2023
QUANTIDADE DE DIÁRIAS: 1/2 (meia) diária
FINALIDADE: Reparos em bens móveis/imóveis - Realizar manutenção na rede de internet da PJ de Concórdia do Pará/PA
Ordenador(a) da Despesa: CESAR BECHARA NADER MATTAR JUNIOR
DEPARTAMENTO DE RECURSOS HUMANOS .
Belém, 25 de abril de 2023.
RICARDO DE ARAUJO MOURA
DIRETOR DO DEPARTAMENTO DE RECURSOS HUMANOS

PORTARIA Nº 2057/2023-MP/PGJ

A DIRETORIA DO DEPARTAMENTO DE RECURSOS HUMANOS, usando das atribuições que lhe foram delegadas pela PORTARIA nº4206/2012-MP/PGJ, de 19/09/2012, publicada no D.O.E. de 01/10/2012,
RESOLVE:
Conceder diárias, em virtude de haver sido autorizado deslocamento no âmbito do expediente 117921/2023, conforme abaixo relacionado
NOME: ABSALAO ROCHA DO NASCIMENTO
CARGO/FUNÇÃO: MOTORISTA - AOM-B-III
MATRÍCULA: 999.1353
FUNDAMENTAÇÃO LEGAL: Art. 145, da lei estadual nº 5.810, de 24/01/1994
ORIGEM: Belém/Pará
DESTINO(S): Mãe do Rio/Pará
PERÍODO(S): 24/04/2023 - 28/04/2023
QUANTIDADE DE DIÁRIAS: 4 e 1/2 (quatro e meia) diárias
FINALIDADE: Condução de membro/servidor à serviço do MPPA - Conduzir o servidor Antonio Cruz Neves até a PJ de Mãe do Rio/PA
Ordenador(a) da Despesa: CESAR BECHARA NADER MATTAR JUNIOR
DEPARTAMENTO DE RECURSOS HUMANOS .
Belém, 25 de abril de 2023.
RICARDO DE ARAUJO MOURA
DIRETOR DO DEPARTAMENTO DE RECURSOS HUMANOS

PORTARIA Nº 2061/2023-MP/PGJ

A DIRETORIA DO DEPARTAMENTO DE RECURSOS HUMANOS, usando das atribuições que lhe foram delegadas pela PORTARIA nº 4206/2012-MP/PGJ, de 19/09/2012, publicada no D.O.E. de 01/10/2012,
RESOLVE:
Conceder diárias, em virtude de haver sido autorizado deslocamento no âmbito do expediente 116996/2023, conforme abaixo relacionado
NOME: ANTONIO CRUZ NEVES
CARGO/FUNÇÃO: CHEFE DA DIVISAO DE PATRIMONIO - MP.ASI-200.2
MATRÍCULA: 999.239
FUNDAMENTAÇÃO LEGAL: Art. 145, da lei estadual nº 5.810, de 24/01/1994
ORIGEM: Belém/Pará
DESTINO(S): Mãe do Rio/Pará
PERÍODO(S): 24/04/2023 - 28/04/2023
QUANTIDADE DE DIÁRIAS: 4 e 1/2 (quatro e meia) diárias
FINALIDADE: Levantamento de informações
Ordenador(a) da Despesa: CESAR BECHARA NADER MATTAR JUNIOR
DEPARTAMENTO DE RECURSOS HUMANOS.
Belém, 25 de abril de 2023.
RICARDO DE ARAUJO MOURA
DIRETOR DO DEPARTAMENTO DE RECURSOS HUMANOS

PORTARIA Nº 2062/2023-MP/PGJ

A DIRETORIA DO DEPARTAMENTO DE RECURSOS HUMANOS, usando das atribuições que lhe foram delegadas pela PORTARIA nº4206/2012-MP/PGJ, de 19/09/2012, publicada no D.O.E. de 01/10/2012,
RESOLVE:
Conceder diárias, em virtude de haver sido autorizado deslocamento no âmbito do expediente 116042/2023, conforme abaixo relacionado
NOME: MAYCON RAY LIMA
CARGO/FUNÇÃO: CORPO OP MILITAR (CABO PM) - MP.FG.GM I
MATRÍCULA: 999.3556
FUNDAMENTAÇÃO LEGAL: Lei Estadual n.º 5.119, de 16/5/1984 c/c Lei Estadual n.º 7.551, de 14/9/2011; art. 145, da Lei Estadual n.º 5.810, de 24/1/1994.
ORIGEM: Santarém/Pará
DESTINO(S): Prainha/Pará
PERÍODO(S): 27/03/2023 - 28/03/2023
QUANTIDADE DE DIÁRIAS: 1 e 1/2 (uma e meia) diárias
FINALIDADE: Acompanhamento de membro
Ordenador(a) da Despesa: CESAR BECHARA NADER MATTAR JUNIOR
DEPARTAMENTO DE RECURSOS HUMANOS.
Belém, 25 de abril de 2023.
RICARDO DE ARAUJO MOURA
DIRETOR DO DEPARTAMENTO DE RECURSOS HUMANOS

PORTARIA Nº 2063/2023-MP/PGJ

A DIRETORIA DO DEPARTAMENTO DE RECURSOS HUMANOS, usando das atribuições que lhe foram delegadas pela PORTARIA nº 4206/2012-MP/PGJ, de 19/09/2012, publicada no D.O.E. de 01/10/2012,
RESOLVE:
Conceder diárias, em virtude de haver sido autorizado deslocamento no âmbito do expediente 112947/2023, conforme abaixo relacionado
NOME: NILTON DIEGO PANTOJA GUIMARAES
CARGO/FUNÇÃO: CORPO OP MILITAR (CABO PM) - MP.FG.GM I
MATRÍCULA: 999.3592
FUNDAMENTAÇÃO LEGAL: Lei Estadual n.º 5.119, de 16/5/1984 c/c Lei Estadual n.º 7.551, de 14/9/2011; art. 145, da Lei Estadual n.º 5.810, de 24/1/1994
ORIGEM: Oriximiná/Pará
DESTINO(S): Óbidos/Pará
PERÍODO(S): 09/03/2023 - 09/03/2023, 13/03/2023 - 13/03/2023, 15/03/2023 - 15/03/2023, 27/03/2023 - 27/03/2023
QUANTIDADE DE DIÁRIAS: 2 (duas) diárias
FINALIDADE: Escolta Policial
Ordenador(a) da Despesa: CESAR BECHARA NADER MATTAR JUNIOR
DEPARTAMENTO DE RECURSOS HUMANOS.
Belém, 25 de abril de 2023.
RICARDO DE ARAUJO MOURA
DIRETOR DO DEPARTAMENTO DE RECURSOS HUMANOS

PORTARIA Nº 2064/2023-MP/PGJ

A DIRETORIA DO DEPARTAMENTO DE RECURSOS HUMANOS, usando das atribuições que lhe foram delegadas pela PORTARIA nº 4206/2012-MP/PGJ, de 19/09/2012, publicada no D.O.E. de 01/10/2012,
RESOLVE:
Conceder diárias, em virtude de haver sido autorizado deslocamento no âmbito do expediente 115185/2023, conforme abaixo relacionado
NOME: RAIMUNDO CAMPOS SILVA NETO
CARGO/FUNÇÃO: CORPO OP MILITAR (SUB-TENENTES) - MP.FG.GM II
MATRÍCULA: 333.394
FUNDAMENTAÇÃO LEGAL: Lei Estadual n.º 5.119, de 16/5/1984 c/c Lei Estadual n.º 7.551, de 14/9/2011; art. 145, da Lei Estadual n.º 5.810, de 24/1/1994.
ORIGEM: Santarém/Pará
DESTINO(S): Prainha/Pará
PERÍODO(S): 27/03/2023 - 28/03/2023
QUANTIDADE DE DIÁRIAS: 1 e 1/2 (uma e meia) diárias
FINALIDADE: Escolta Policial
Ordenador(a) da Despesa: CESAR BECHARA NADER MATTAR JUNIOR
DEPARTAMENTO DE RECURSOS HUMANOS.
Belém, 25 de abril de 2023.
RICARDO DE ARAUJO MOURA
DIRETOR DO DEPARTAMENTO DE RECURSOS HUMANOS

PORTARIA Nº 2065/2023-MP/PGJ

A DIRETORIA DO DEPARTAMENTO DE RECURSOS HUMANOS, usando das atribuições que lhe foram delegadas pela PORTARIA nº 4206/2012-MP/PGJ, de 19/09/2012, publicada no D.O.E. de 01/10/2012,
RESOLVE:
Conceder diárias, em virtude de haver sido autorizado deslocamento no âmbito do expediente 117293/2023, conforme abaixo relacionado
NOME: MARIA LUCINEIDE BARBOSA MONTEIRO
CARGO/FUNÇÃO: TECNICO - ASSISTENTE SOCIAL - ATC-B-IV
MATRÍCULA: 999.617
FUNDAMENTAÇÃO LEGAL: Art. 145, da lei estadual nº 5.810, de 24/01/1994
ORIGEM: Castanhal/Pará
DESTINO(S): Maracanã/Pará
PERÍODO(S): 04/05/2023 - 04/05/2023
QUANTIDADE DE DIÁRIAS: 1/2 (meia) diária
FINALIDADE: Elaboração de relatório psicosocial
Ordenador(a) da Despesa: CESAR BECHARA NADER MATTAR JUNIOR
DEPARTAMENTO DE RECURSOS HUMANOS.
Belém, 25 de abril de 2023.
RICARDO DE ARAUJO MOURA
DIRETOR DO DEPARTAMENTO DE RECURSOS HUMANOS

PORTARIA Nº 2066/2023-MP/PGJ

A DIRETORIA DO DEPARTAMENTO DE RECURSOS HUMANOS, usando das atribuições que lhe foram delegadas pela PORTARIA nº 4206/2012-MP/PGJ, de 19/09/2012, publicada no D.O.E. de 01/10/2012,
RESOLVE:
Conceder diárias, em virtude de haver sido autorizado deslocamento no âmbito do expediente 117640/2023, conforme abaixo relacionado
NOME: JOSE GODOFREDO PIRES DOS SANTOS
CARGO/FUNÇÃO: Coordenador de Centro de Apoio Operacional Ambiental (CAO/Ambiental)
MATRÍCULA: 999.460
FUNDAMENTAÇÃO LEGAL: art. 117, da Lei Complementar Estadual n.º 057, de 06 de julho de 2006
ORIGEM: Belém/Pará
DESTINO(S): Teresina/Piauí
PERÍODO(S): 10/05/2023 - 13/05/2023
QUANTIDADE DE DIÁRIAS: 0 (zero) diária
FINALIDADE: Reunião de trabalho
Ordenador(a) da Despesa: CESAR BECHARA NADER MATTAR JUNIOR
DEPARTAMENTO DE RECURSOS HUMANOS.
Belém, 25 de abril de 2023.
RICARDO DE ARAUJO MOURA
DIRETOR DO DEPARTAMENTO DE RECURSOS HUMANOS

PORTARIA Nº 2067/2023-MP/PGJ
A DIRETORIA DO DEPARTAMENTO DE RECURSOS HUMANOS, usando das atribuições que lhe foram delegadas pela PORTARIA nº 4206/2012-MP/PGJ, de 19/09/2012, publicada no D.O.E. de 01/10/2012,
RESOLVE:
Conceder diárias, em virtude de haver sido autorizado deslocamento no âmbito do expediente 117850/2023, conforme abaixo relacionado
NOME: PATRICIA PIMENTEL RABELO ANDRADE
CARGO/FUNÇÃO: 4o Promotor de Justiça de Redenção
MATRÍCULA: 999.2460
FUNDAMENTAÇÃO LEGAL: art. 117, da Lei Complementar Estadual n.º 057, de 06 de julho de 2006
ORIGEM: Redenção/Pará
DESTINO(S): Parauapebas/Pará, Belém/Pará, Breves/Pará
PERÍODO(S): 30/04/2023 - 07/05/2023
QUANTIDADE DE DIÁRIAS: 7 e 1/2 (sete e meia) diárias
FINALIDADE: Acumulação
Ordenador(a) da Despesa: CESAR BECHARA NADER MATTAR JUNIOR
DEPARTAMENTO DE RECURSOS HUMANOS.
Belém, 25 de abril de 2023.
RICARDO DE ARAUJO MOURA
DIRETOR DO DEPARTAMENTO DE RECURSOS HUMANOS

PORTARIA Nº 2068/2023-MP/PGJ
A DIRETORIA DO DEPARTAMENTO DE RECURSOS HUMANOS, usando das atribuições que lhe foram delegadas pela PORTARIA nº4206/2012-MP/PGJ, de 19/09/2012, publicada no D.O.E. de 01/10/2012,
RESOLVE:
Conceder diárias, em virtude de haver sido autorizado deslocamento no âmbito do expediente 117280/2023, conforme abaixo relacionado
NOME: ALEXON DOS SANTOS GOMES
CARGO/FUNÇÃO: TECNICO EM INFORMATICA - AAI-A-IV
MATRÍCULA: 999.2098
FUNDAMENTAÇÃO LEGAL: Art. 145, da lei estadual nº 5.810, de 24/01/1994
ORIGEM: Belém/Pará
DESTINO(S): Capanema/Pará
PERÍODO(S): 23/04/2023 - 28/04/2023
QUANTIDADE DE DIÁRIAS: 5 e 1/2 (cinco e meia) diárias
FINALIDADE: Implantação de sistema(s)
Ordenador(a) da Despesa: CESAR BECHARA NADER MATTAR JUNIOR
DEPARTAMENTO DE RECURSOS HUMANOS.
Belém, 25 de abril de 2023.
RICARDO DE ARAUJO MOURA
DIRETOR DO DEPARTAMENTO DE RECURSOS HUMANOS

PORTARIA Nº 2069/2023-MP/PGJ
A DIRETORIA DO DEPARTAMENTO DE RECURSOS HUMANOS, usando das atribuições que lhe foram delegadas pela PORTARIA nº 4206/2012-MP/PGJ, de 19/09/2012, publicada no D.O.E. de 01/10/2012,
RESOLVE:
Conceder diárias, em virtude de haver sido autorizado deslocamento no âmbito do expediente 117676/2023, conforme abaixo relacionado
NOME: EDSON GOMES DE AGUIAR SILVA
CARGO/FUNÇÃO: TECNICO EM INFORMATICA - AAI-A-IV
MATRÍCULA: 999.2376
FUNDAMENTAÇÃO LEGAL: Art. 145, da lei estadual nº 5.810, de 24/01/1994
ORIGEM: Castanhal/Pará
DESTINO(S): Peixe-Boi/Pará, Nova Timboteua/Pará, Bonito/Pará, Primavera/Pará
PERÍODO(S): 08/05/2023 - 08/05/2023, 09/05/2023 - 09/05/2023, 10/05/2023 - 10/05/2023, 11/05/2023 - 11/05/2023
QUANTIDADE DE DIÁRIAS: 2 (duas) diárias
FINALIDADE: Implantação de sistema(s)
Ordenador(a) da Despesa: CESAR BECHARA NADER MATTAR JUNIOR
DEPARTAMENTO DE RECURSOS HUMANOS.
Belém, 25 de abril de 2023.
RICARDO DE ARAUJO MOURA
DIRETOR DO DEPARTAMENTO DE RECURSOS HUMANOS

PORTARIA Nº 2070/2023-MP/PGJ
A DIRETORIA DO DEPARTAMENTO DE RECURSOS HUMANOS, usando das atribuições que lhe foram delegadas pela PORTARIA nº 4206/2012-MP/PGJ, de 19/09/2012, publicada no D.O.E. de 01/10/2012,
RESOLVE:
Conceder diárias, em virtude de haver sido autorizado deslocamento no âmbito do expediente 117291/2023, conforme abaixo relacionado
NOME: FRANKLIN LOBATO PRADO
CARGO/FUNÇÃO: 3o Promotor de Justiça de Violência Doméstica e Familiar Contra a Mulher de Belém
MATRÍCULA: 999.389
FUNDAMENTAÇÃO LEGAL: art. 117, da Lei Complementar Estadual n.º 057, de 06 de julho de 2006
ORIGEM: Belém/Pará
DESTINO(S): Brasília/Distrito Federal
PERÍODO(S): 25/04/2023 - 26/04/2023
QUANTIDADE DE DIÁRIAS: 0 (zero) diária
FINALIDADE: Reunião de trabalho
Ordenador(a) da Despesa: CESAR BECHARA NADER MATTAR JUNIOR
DEPARTAMENTO DE RECURSOS HUMANOS.
Belém, 25 de abril de 2023.
RICARDO DE ARAUJO MOURA
DIRETOR DO DEPARTAMENTO DE RECURSOS HUMANOS

PORTARIA Nº 2071/2023-MP/PGJ
A DIRETORIA DO DEPARTAMENTO DE RECURSOS HUMANOS, usando das atribuições que lhe foram delegadas pela PORTARIA nº4206/2012-MP/PGJ, de 19/09/2012, publicada no D.O.E. de 01/10/2012,
RESOLVE:
TORNAR SEM EFEITO a PORTARIA 5580/2022, publicada no D.O.E em 28/09/2022, protocolo 144275/2022, conforme abaixo relacionada
NOME: PEDRO GLEUCIANIO FARIAS MOREIRA
CARGO/FUNÇÃO: ASSESSOR ESPECIALIZ APOIO TEC-OPER JUD E EXTRAJUD
MATRÍCULA: 999.916
FUNDAMENTAÇÃO LEGAL: Art 117, da lei complementar estadual nº 057, de 06 de julho de 2006
ORIGEM: Belém/Pará
DESTINO(S): Anajás/Pará
PERÍODO(S): 17/10/2022 - 21/10/2022
QUANTIDADE DE DIÁRIAS: 4 e 1/2 (quatro e meia) diárias
FINALIDADE: Levantamento de informações
PROCURADORIA-GERAL DE JUSTIÇA.
Belém, 25 de abril de 2023.
RICARDO DE ARAUJO MOURA
DIRETOR DO DEPARTAMENTO DE RECURSOS HUMANOS

PORTARIA Nº 2072/2023-MP/PGJ
A DIRETORIA DO DEPARTAMENTO DE RECURSOS HUMANOS, usando das atribuições que lhe foram delegadas pela PORTARIA nº4206/2012-MP/PGJ, de 19/09/2012, publicada no D.O.E. de 01/10/2012,
RESOLVE:
Conceder diárias, em virtude de haver sido autorizado deslocamento no âmbito do expediente 113852/2023, conforme abaixo relacionado
NOME: IONA SILVA DE SOUSA NUNES
CARGO/FUNÇÃO: 2o Promotor de Justiça da Infância e Juventude de Belém
MATRÍCULA: 999.459
FUNDAMENTAÇÃO LEGAL: art. 117, da Lei Complementar Estadual n.º 057, de 06 de julho de 2006
ORIGEM: Belém/Pará
DESTINO(S): Rio de Janeiro/Rio de Janeiro
PERÍODO(S): 03/05/2023 - 07/05/2023
QUANTIDADE DE DIÁRIAS: 0 (zero) diária
FINALIDADE: Curso/encontro/seminário (anexar programação)
Ordenador(a) da Despesa: CESAR BECHARA NADER MATTAR JUNIOR
DEPARTAMENTO DE RECURSOS HUMANOS.
Belém, 25 de abril de 2023.
RICARDO DE ARAUJO MOURA
DIRETOR DO DEPARTAMENTO DE RECURSOS HUMANOS

PORTARIA Nº 2073/2023-MP/PGJ
A DIRETORIA DO DEPARTAMENTO DE RECURSOS HUMANOS, usando das atribuições que lhe foram delegadas pela PORTARIA nº4206/2012-MP/PGJ, de 19/09/2012, publicada no D.O.E. de 01/10/2012,
RESOLVE:
Conceder diárias, em virtude de haver sido autorizado deslocamento no âmbito do expediente 115139/2023, conforme abaixo relacionado
NOME: DANIEL MENEZES BARROS
CARGO/FUNÇÃO: 4o Promotor de Justiça de Santa Izabel do Pará
MATRÍCULA: 999.1339
FUNDAMENTAÇÃO LEGAL: art. 117, da Lei Complementar Estadual n.º 057, de 06 de julho de 2006
ORIGEM: Santa Izabel do Pará/Pará
DESTINO(S): Belém/Pará, Rio de Janeiro/Rio de Janeiro
PERÍODO(S): 03/05/2023 - 07/05/2023
QUANTIDADE DE DIÁRIAS: 0 (zero) diária
FINALIDADE: Curso/encontro/seminário (anexar programação)
Ordenador(a) da Despesa: CESAR BECHARA NADER MATTAR JUNIOR
DEPARTAMENTO DE RECURSOS HUMANOS.
Belém, 25 de abril de 2023.
RICARDO DE ARAUJO MOURA
DIRETOR DO DEPARTAMENTO DE RECURSOS HUMANOS

PORTARIA Nº 2082/2023-MP/PGJ
A DIRETORIA DO DEPARTAMENTO DE RECURSOS HUMANOS, usando das atribuições que lhe foram delegadas pela PORTARIA nº4206/2012-MP/PGJ, de 19/09/2012, publicada no D.O.E. de 01/10/2012,
RESOLVE:
Conceder diárias, em virtude de haver sido autorizado deslocamento no âmbito do expediente 117650/2023, conforme abaixo relacionado
NOME: DOUGLAS GONCALVES DOS SANTOS
CARGO/FUNÇÃO: ASSESSOR ESPECIALIZADO - MP.CPCE-102.4
MATRÍCULA: 999.3277
FUNDAMENTAÇÃO LEGAL: Art. 145, da lei estadual nº 5.810, de 24/01/1994
ORIGEM: Belém/Pará
DESTINO(S): Ponta de Pedras/Pará
PERÍODO(S): 24/04/2023 - 25/04/2023
QUANTIDADE DE DIÁRIAS: 1 e 1/2 (uma e meia) diárias

FINALIDADE: Cumprimento de mandados judiciais - Dar cumprimento de ordem de missão.
Ordenador(a) da Despesa: CESAR BECHARA NADER MATTAR JUNIOR
DEPARTAMENTO DE RECURSOS HUMANOS .
Belém, 26 de abril de 2023.
RICARDO DE ARAUJO MOURA
DIRETOR DO DEPARTAMENTO DE RECURSOS HUMANOS

PORTARIA Nº 2083/2023-MP/PGJ

A DIRETORIA DO DEPARTAMENTO DE RECURSOS HUMANOS, usando das atribuições que lhe foram delegadas pela PORTARIA nº4206/2012-MP/PGJ, de 19/09/2012, publicada no D.O.E. de 01/10/2012,
RESOLVE:
Conceder diárias, em virtude de haver sido autorizado deslocamento no âmbito do expediente 117427/2023, conforme abaixo relacionado
NOME: RAILANA FERNANDA DE JESUS NERES
CARGO/FUNÇÃO: ASSESSOR MINISTERIAL - BACHAREL EM DIREITO
MATRÍCULA: 999.3482
FUNDAMENTAÇÃO LEGAL: Art. 145, da lei estadual nº 5.810, de 24/01/1994
ORIGEM: Altamira/Pará
DESTINO(S): Belém/Pará
PERÍODO(S): 25/04/2023 - 27/04/2023
QUANTIDADE DE DIÁRIAS: 2 e 1/2 (duas e meia) diárias
FINALIDADE: Curso/encontro/seminário (anexar programação) - Participar do evento "Diálogos pelo Clima – 2ª Edição", a ser realizado no dia 26/04/2023, em Belém/PA
Ordenador(a) da Despesa: CESAR BECHARA NADER MATTAR JUNIOR
DEPARTAMENTO DE RECURSOS HUMANOS DO MINISTÉRIO PÚBLICO DO ESTADO DO PARÁ.
Belém, 26 de abril de 2023.
RICARDO DE ARAUJO MOURA
DIRETOR DO DEPARTAMENTO DE RECURSOS HUMANOS

PORTARIA Nº 2084/2023-MP/PGJ

A DIRETORIA DO DEPARTAMENTO DE RECURSOS HUMANOS, usando das atribuições que lhe foram delegadas pela PORTARIA nº4206/2012-MP/PGJ, de 19/09/2012, publicada no D.O.E. de 01/10/2012,
RESOLVE:
Conceder diárias, em virtude de haver sido autorizado deslocamento no âmbito do expediente 117534/2023, conforme abaixo relacionado
NOME: JOSE GUILHERME DA ROCHA LOBATO
CARGO/FUNÇÃO: MOTORISTA - AOM-A-V
MATRÍCULA: 999.559
FUNDAMENTAÇÃO LEGAL: Art. 145, da lei estadual nº 5.810, de 24/01/1994
ORIGEM: Belém/Pará
DESTINO(S): Salinópolis/Pará
PERÍODO(S): 02/05/2023 - 05/05/2023
QUANTIDADE DE DIÁRIAS: 3 e 1/2 (três e meia) diárias
FINALIDADE: Condução de membro/servidor à serviço do MPPA - Conduzir a servidora Soraia Marriba Soares Knez até o município de Salinópolis/PA
Ordenador(a) da Despesa: CESAR BECHARA NADER MATTAR JUNIOR
DEPARTAMENTO DE RECURSOS HUMANOS .
Belém, 26 de abril de 2023.
RICARDO DE ARAUJO MOURA
DIRETOR DO DEPARTAMENTO DE RECURSOS HUMANOS

PORTARIA Nº 2085/2023-MP/PGJ

A DIRETORIA DO DEPARTAMENTO DE RECURSOS HUMANOS, usando das atribuições que lhe foram delegadas pela PORTARIA nº4206/2012-MP/PGJ, de 19/09/2012, publicada no D.O.E. de 01/10/2012,
RESOLVE:
Conceder diárias, em virtude de haver sido autorizado deslocamento no âmbito do expediente 115166/2023, conforme abaixo relacionado
NOME: JOSE RAIMUNDO NEVES JARDIM
CARGO/FUNÇÃO: AUXILIAR DE ADMINISTRACAO - AUD-A-III
MATRÍCULA: 999.2595
FUNDAMENTAÇÃO LEGAL: Art. 145, da lei estadual nº 5.810, de 24/01/1994
ORIGEM: Breves/Pará
DESTINO(S): Melgaço/Pará
PERÍODO(S): 24/04/2023 - 24/04/2023
QUANTIDADE DE DIÁRIAS: 4 e 1/2 (quatro e meia) diárias
FINALIDADE: Substituição de servidor - Prestar apoio administrativo na PJ de Melgaço/PA.
Ordenador(a) da Despesa: CESAR BECHARA NADER MATTAR JUNIOR
DEPARTAMENTO DE RECURSOS HUMANOS .
Belém, 26 de abril de 2023.
RICARDO DE ARAUJO MOURA
DIRETOR DO DEPARTAMENTO DE RECURSOS HUMANOS

PORTARIA Nº 2086/2023-MP/PGJ

A DIRETORIA DO DEPARTAMENTO DE RECURSOS HUMANOS, usando das atribuições que lhe foram delegadas pela PORTARIA nº4206/2012-MP/PGJ, de 19/09/2012, publicada no D.O.E. de 01/10/2012,
RESOLVE:
Conceder diárias, em virtude de haver sido autorizado deslocamento no âmbito do expediente 117323/2023, conforme abaixo relacionado
NOME: HELIO RODRIGUES LEMOS
CARGO/FUNÇÃO: MOTORISTA - AOM-B-IV
MATRÍCULA: 999.1182
FUNDAMENTAÇÃO LEGAL: Art. 145, da lei estadual nº 5.810, de 24/01/1994
ORIGEM: Castanhal/Pará
DESTINO(S): Maracanã/Pará
PERÍODO(S): 04/05/2023 - 04/05/2023
QUANTIDADE DE DIÁRIAS: 1/2 (meia) diária
FINALIDADE: Condução de membro/servidor à serviço do MPPA - Conduzir a servidora Maria Lucineide Barbosa Monteiro até o município de Maracanã/PA
Ordenador(a) da Despesa: CESAR BECHARA NADER MATTAR JUNIOR
DEPARTAMENTO DE RECURSOS HUMANOS .
Belém, 26 de abril de 2023.
RICARDO DE ARAUJO MOURA
DIRETOR DO DEPARTAMENTO DE RECURSOS HUMANOS

PORTARIA Nº 2087/2023-MP/PGJ

A DIRETORIA DO DEPARTAMENTO DE RECURSOS HUMANOS, usando das atribuições que lhe foram delegadas pela PORTARIA nº4206/2012-MP/PGJ, de 19/09/2012, publicada no D.O.E. de 01/10/2012,
RESOLVE:
Conceder diárias, em virtude de haver sido autorizado deslocamento no âmbito do expediente 109510/2023, conforme abaixo relacionado
NOME: LARISSA ESTELA DIAS MARQUES DA SILVA
CARGO/FUNÇÃO: AUXILIAR DE ADMINISTRACAO - AUD-A-V
MATRÍCULA: 999.1858
FUNDAMENTAÇÃO LEGAL: Art. 145, da lei estadual nº 5.810, de 24/01/1994
ORIGEM: Itaituba/Pará
DESTINO(S): Rurópolis/Pará
PERÍODO(S): 12/03/2023 - 18/03/2023
QUANTIDADE DE DIÁRIAS: 6 e 1/2 (seis e meia) diárias
FINALIDADE: Substituição de servidor - Prestar apoio administrativo na PJ de Rurópolis/PA.
Ordenador(a) da Despesa: CESAR BECHARA NADER MATTAR JUNIOR
DEPARTAMENTO DE RECURSOS HUMANOS .
Belém, 26 de abril de 2023.
RICARDO DE ARAUJO MOURA
DIRETOR DO DEPARTAMENTO DE RECURSOS HUMANOS

PORTARIA Nº 2088/2023-MP/PGJ

A DIRETORIA DO DEPARTAMENTO DE RECURSOS HUMANOS, usando das atribuições que lhe foram delegadas pela PORTARIA nº4206/2012-MP/PGJ, de 19/09/2012, publicada no D.O.E. de 01/10/2012,
RESOLVE:
Conceder diárias, em virtude de haver sido autorizado deslocamento no âmbito do expediente 118303/2023, conforme abaixo relacionado
NOME: ANTONIO MANOEL CARDOSO DIAS
CARGO/FUNÇÃO: Promotor de Justiça de Soure
MATRÍCULA: 999.1681
FUNDAMENTAÇÃO LEGAL: Art. 145, da lei estadual nº 5.810, de 24/01/1994
ORIGEM: Soure/Pará
DESTINO(S): Belém/Pará, Altamira/Pará
PERÍODO(S): 02/05/2023 - 04/05/2023
QUANTIDADE DE DIÁRIAS: 2 e 1/2 (duas e meia) diárias
FINALIDADE: Tribunal do Júri - Participar de sessao do Tribunal do Juri na comarca de Altamira/PA
Ordenador(a) da Despesa: CESAR BECHARA NADER MATTAR JUNIOR
DEPARTAMENTO DE RECURSOS HUMANOS .
Belém, 26 de abril de 2023.
RICARDO DE ARAUJO MOURA
DIRETOR DO DEPARTAMENTO DE RECURSOS HUMANOS

PORTARIA Nº 2089/2023-MP/PGJ

A DIRETORIA DO DEPARTAMENTO DE RECURSOS HUMANOS, usando das atribuições que lhe foram delegadas pela PORTARIA nº4206/2012-MP/PGJ, de 19/09/2012, publicada no D.O.E. de 01/10/2012,
RESOLVE:
Conceder diárias, em virtude de haver sido autorizado deslocamento no âmbito do expediente 118047/2023, conforme abaixo relacionado
NOME: LUIZ DA SILVA SOUZA
CARGO/FUNÇÃO: 5o Promotor de Justiça de Redenção
MATRÍCULA: 999.2332
FUNDAMENTAÇÃO LEGAL: Art. 145, da lei estadual nº 5.810, de 24/01/1994
ORIGEM: Redenção/Pará
DESTINO(S): Rio Maria/Pará
PERÍODO(S): 22/05/2023 - 22/05/2023, 23/05/2023 - 23/05/2023
QUANTIDADE DE DIÁRIAS: 1 (uma) diária
FINALIDADE: Tribunal do Júri - Participar de sessao do Tribunal do Juri na comarca de Rio Maria/PA
Ordenador(a) da Despesa: CESAR BECHARA NADER MATTAR JUNIOR
DEPARTAMENTO DE RECURSOS HUMANOS .
Belém, 26 de abril de 2023.
RICARDO DE ARAUJO MOURA
DIRETOR DO DEPARTAMENTO DE RECURSOS HUMANOS

PORTARIA Nº 2090/2023-MP/PGJ

A DIRETORIA DO DEPARTAMENTO DE RECURSOS HUMANOS, usando das atribuições que lhe foram delegadas pela PORTARIA nº4206/2012-MP/PGJ, de 19/09/2012, publicada no D.O.E. de 01/10/2012,

RESOLVE:
Conceder diárias, em virtude de haver sido autorizado deslocamento no âmbito do expediente 117992/2023, conforme abaixo relacionado
NOME: PAULO ANGELO NOGUEIRA FURTADO
CARGO/FUNÇÃO: Promotor de Justiça de São Sebastião da Boa Vista
MATRÍCULA: 999.844
FUNDAMENTAÇÃO LEGAL: Art. 145, da lei estadual nº 5.810, de 24/01/1994
ORIGEM: São Sebastião da Boa Vista/Pará
DESTINO(S): Curralinho/Pará
PERÍODO(S): 02/05/2023 - 05/05/2023
QUANTIDADE DE DIÁRIAS: 3 e 1/2 (três e meia) diárias
FINALIDADE: Acumulação
Ordenador(a) da Despesa: CESAR BECHARA NADER MATTAR JUNIOR
DEPARTAMENTO DE RECURSOS HUMANOS .
Belém, 26 de abril de 2023.
RICARDO DE ARAUJO MOURA
DIRETOR DO DEPARTAMENTO DE RECURSOS HUMANOS

PORTARIA Nº 2091/2023-MP/PGJ

A DIRETORIA DO DEPARTAMENTO DE RECURSOS HUMANOS, usando das atribuições que lhe foram delegadas pela PORTARIA nº4206/2012-MP/PGJ, de 19/09/2012, publicada no D.O.E. de 01/10/2012,
RESOLVE:
Conceder diárias, em virtude de haver sido autorizado deslocamento no âmbito do expediente 116588/2023, conforme abaixo relacionado
NOME: NEY TAPAJOS FERREIRA FRANCO
CARGO/FUNÇÃO: Promotor de Justiça de Curuçá
MATRÍCULA: 999.822
FUNDAMENTAÇÃO LEGAL: Art. 145, da lei estadual nº 5.810, de 24/01/1994
ORIGEM: Curuçá/Pará
DESTINO(S): Igarapé-Açu/Pará
PERÍODO(S): 24/04/2023 - 28/04/2023
QUANTIDADE DE DIÁRIAS: 4 e 1/2 (quatro e meia) diárias
FINALIDADE: Acumulação
Ordenador(a) da Despesa: CESAR BECHARA NADER MATTAR JUNIOR
DEPARTAMENTO DE RECURSOS HUMANOS .
Belém, 26 de abril de 2023.
RICARDO DE ARAUJO MOURA
DIRETOR DO DEPARTAMENTO DE RECURSOS HUMANOS

PORTARIA Nº 2092/2023-MP/PGJ

A DIRETORIA DO DEPARTAMENTO DE RECURSOS HUMANOS, usando de suas atribuições legais,
R E S O L V E:
TORNAR SEM EFEITO a PORTARIA nº 6128/2022-MP/PGJ publicada no D.O.E. em 26/10/2022, protocolo 146526/2022, conforme abaixo relacionada:
NOME: ROSANGELA FARIAS DOS SANTOS
CARGO/FUNÇÃO: ASSESSORAMENTO JURIDICO - MP.FG-2
MATRÍCULA: 999.2243
FUNDAMENTAÇÃO LEGAL: art. 145, da Lei Estadual n.º 5.810, de 24/1/1994
ORIGEM: Belém
DESTINO(S): Rio de Janeiro/RJ
PERÍODO(S): 04/12/2022 - 08/12/2022
QUANTIDADE DE DIÁRIAS: 3 (tres) diaria(s)
FINALIDADE: Curso/encontro/seminário (anexar programação)
DEPARTAMENTO DE RECURSOS HUMANOS.
Belém, 26 de abril de 2023.
RICARDO DE ARAUJO MOURA
DIRETOR DO DEPARTAMENTO DE RECURSOS HUMANOS

PORTARIA Nº 2093/2023-MP/PGJ

A DIRETORIA DO DEPARTAMENTO DE RECURSOS HUMANOS, usando das atribuições que lhe foram delegadas pela PORTARIA nº4206/2012-MP/PGJ, de 19/09/2012, publicada no D.O.E. de 01/10/2012,
RESOLVE:
Conceder diárias, em virtude de haver sido autorizado deslocamento no âmbito do expediente 115414/2023, conforme abaixo relacionado
NOME: SORAIA MARRIBA SOARES KNEZ
CARGO/FUNÇÃO: ASSESSOR ESPECIALIZ APOIO TEC-OPER JUD E EXTRAJUD
MATRÍCULA: 999.2864
FUNDAMENTAÇÃO LEGAL: Art. 145, da lei estadual nº 5.810, de 24/01/1994
ORIGEM: Belém/Pará
DESTINO(S): Salinópolis/Pará
PERÍODO(S): 02/05/2023 - 05/05/2023
QUANTIDADE DE DIÁRIAS: 3 e 1/2 (três e meia) diárias
FINALIDADE: Fiscalização/vistoria em obra
Ordenador(a) da Despesa: CESAR BECHARA NADER MATTAR JUNIOR
DEPARTAMENTO DE RECURSOS HUMANOS.
Belém, 26 de abril de 2023.
RICARDO DE ARAUJO MOURA
DIRETOR DO DEPARTAMENTO DE RECURSOS HUMANOS

PORTARIA Nº 2094/2023-MP/PGJ

A DIRETORIA DO DEPARTAMENTO DE RECURSOS HUMANOS, usando das atribuições que lhe foram delegadas pela PORTARIA nº 4206/2012-MP/PGJ, de 19/09/2012, publicada no D.O.E. de 01/10/2012,
RESOLVE:
Conceder diárias, em virtude de haver sido autorizado deslocamento no âmbito do expediente 115952/2023, conforme abaixo relacionado
NOME: PATRICIA GUEDES DO VALE
CARGO/FUNÇÃO: ASSESSOR ESPECIALIZ APOIO TEC-OPER JUD E EXTRAJUD
MATRÍCULA: 999.612
FUNDAMENTAÇÃO LEGAL: Art. 145, da lei estadual nº 5.810, de 24/01/1994
ORIGEM: Belém/Pará
DESTINO(S): Salinópolis/Pará
PERÍODO(S): 02/05/2023 - 05/05/2023
QUANTIDADE DE DIÁRIAS: 3 e 1/2 (três e meia) diárias
FINALIDADE: Fiscalização/vistoria em obra
Ordenador(a) da Despesa: CESAR BECHARA NADER MATTAR JUNIOR
DEPARTAMENTO DE RECURSOS HUMANOS.
Belém, 26 de abril de 2023.
RICARDO DE ARAUJO MOURA
DIRETOR DO DEPARTAMENTO DE RECURSOS HUMANOS

PORTARIA Nº 2095/2023-MP/PGJ

A DIRETORIA DO DEPARTAMENTO DE RECURSOS HUMANOS, usando das atribuições que lhe foram delegadas pela PORTARIA nº4206/2012-MP/PGJ, de 19/09/2012, publicada no D.O.E. de 01/10/2012,
RESOLVE:
Conceder diárias, em virtude de haver sido autorizado deslocamento no âmbito do expediente 117126/2023, conforme abaixo relacionado
NOME: JOSE ORLANDO SENA DO ROSARIO
CARGO/FUNÇÃO: ASSESSOR ESPECIALIZ APOIO TEC-OPER JUD E EXTRAJUD
MATRÍCULA: 999.2732
FUNDAMENTAÇÃO LEGAL: Art. 145, da lei estadual nº 5.810, de 24/01/1994
ORIGEM: Belém/Pará
DESTINO(S): Salinópolis/Pará
PERÍODO(S): 02/05/2023 - 05/05/2023
QUANTIDADE DE DIÁRIAS: 3 e 1/2 (três e meia) diárias
FINALIDADE: Fiscalização/vistoria em obra
Ordenador(a) da Despesa: CESAR BECHARA NADER MATTAR JUNIOR
DEPARTAMENTO DE RECURSOS HUMANOS.
Belém, 26 de abril de 2023.
RICARDO DE ARAUJO MOURA
DIRETOR DO DEPARTAMENTO DE RECURSOS HUMANOS

PORTARIA Nº 2096/2023-MP/PGJ

A DIRETORIA DO DEPARTAMENTO DE RECURSOS HUMANOS, usando das atribuições que lhe foram delegadas pela PORTARIA nº 4206/2012-MP/PGJ, de 19/09/2012, publicada no D.O.E. de 01/10/2012,
RESOLVE:
Conceder diárias, em virtude de haver sido autorizado deslocamento no âmbito do expediente 116847/2023, conforme abaixo relacionado
NOME: JOSE LOURENCO DA COSTA SIQUEIRA
CARGO/FUNÇÃO: MOTORISTA - AOM-C-V
MATRÍCULA: 999.082
FUNDAMENTAÇÃO LEGAL: Art. 145, da lei estadual nº 5.810, de 24/01/1994
ORIGEM: Belém/Pará
DESTINO(S): Capitão Poço/Pará
PERÍODO(S): 26/04/2023 - 28/04/2023
QUANTIDADE DE DIÁRIAS: 2 e 1/2 (duas e meia) diárias
FINALIDADE: Condução de membro/servidor à serviço do MPPA
Ordenador(a) da Despesa: CESAR BECHARA NADER MATTAR JUNIOR
DEPARTAMENTO DE RECURSOS HUMANOS.
Belém, 26 de abril de 2023.
RICARDO DE ARAUJO MOURA
DIRETOR DO DEPARTAMENTO DE RECURSOS HUMANOS

PORTARIA Nº 2097/2023-MP/PGJ

A DIRETORIA DO DEPARTAMENTO DE RECURSOS HUMANOS, usando das atribuições que lhe foram delegadas pela PORTARIA nº 4206/2012-MP/PGJ, de 19/09/2012, publicada no D.O.E. de 01/10/2012,
RESOLVE:
Conceder diárias, em virtude de haver sido autorizado deslocamento no âmbito do expediente 116090/2023, conforme abaixo relacionado
NOME: CARLOS ALVES DA SILVA
CARGO/FUNÇÃO: TECNICO EM INFORMATICA - AAI-A-V
MATRÍCULA: 999.1846
FUNDAMENTAÇÃO LEGAL: Art. 145, da lei estadual nº 5.810, de 24/01/1994
ORIGEM: Marabá/Pará
DESTINO(S): Itupiranga/Pará
PERÍODO(S): 22/03/2023 - 22/03/2023
QUANTIDADE DE DIÁRIAS: 1/2 (meia) diária
FINALIDADE: Reparos em bens móveis/imóveis
Ordenador(a) da Despesa: CESAR BECHARA NADER MATTAR JUNIOR
DEPARTAMENTO DE RECURSOS HUMANOS.
Belém, 26 de abril de 2023.
RICARDO DE ARAUJO MOURA
DIRETOR DO DEPARTAMENTO DE RECURSOS HUMANOS

PORTARIA Nº 2098/2023-MP/PGJ
A DIRETORIA DO DEPARTAMENTO DE RECURSOS HUMANOS, usando das atribuições que lhe foram delegadas pela PORTARIA nº4206/2012-MP/PGJ, de 19/09/2012, publicada no D.O.E. de 01/10/2012,
RESOLVE:
Conceder diárias, em virtude de haver sido autorizado deslocamento no âmbito do expediente 117232/2023, conforme abaixo relacionado
NOME: CARLOS ALVES DA SILVA
CARGO/FUNÇÃO: TECNICO EM INFORMATICA - AAI-A-V
MATRÍCULA: 999.1846
FUNDAMENTAÇÃO LEGAL: Art. 145, da lei estadual nº 5.810, de 24/01/1994
ORIGEM: Marabá/Pará
DESTINO(S): Jacundá/Pará
PERÍODO(S): 17/04/2023 - 17/04/2023
QUANTIDADE DE DIÁRIAS: 1/2 (meia) diária
FINALIDADE: Reparos em bens móveis/imóveis
Ordenador(a) da Despesa: CESAR BECHARA NADER MATTAR JUNIOR
DEPARTAMENTO DE RECURSOS HUMANOS.
Belém, 26 de abril de 2023.
RICARDO DE ARAUJO MOURA
DIRETOR DO DEPARTAMENTO DE RECURSOS HUMANOS

PORTARIA Nº 2099/2023-MP/PGJ
A DIRETORIA DO DEPARTAMENTO DE RECURSOS HUMANOS, usando das atribuições que lhe foram delegadas pela PORTARIA nº 4206/2012-MP/PGJ, de 19/09/2012, publicada no D.O.E. de 01/10/2012,
RESOLVE:
Conceder diárias, em virtude de haver sido autorizado deslocamento no âmbito do expediente 117022/2023, conforme abaixo relacionado
NOME: DIRCEU SANTOS SILVA
CARGO/FUNÇÃO: MOTORISTA - AOM-B-II
MATRÍCULA: 999.1490
FUNDAMENTAÇÃO LEGAL: Art. 145, da lei estadual nº 5.810, de 24/01/1994
ORIGEM: Redenção/Pará
DESTINO(S): São Félix do Xingu/Pará
PERÍODO(S): 02/05/2023 - 03/05/2023
QUANTIDADE DE DIÁRIAS: 1 e 1/2 (uma e meia) diárias
FINALIDADE: Condução de membro/servidor à serviço do MPPA
Ordenador(a) da Despesa: CESAR BECHARA NADER MATTAR JUNIOR
DEPARTAMENTO DE RECURSOS HUMANOS.
Belém, 26 de abril de 2023.
RICARDO DE ARAUJO MOURA
DIRETOR DO DEPARTAMENTO DE RECURSOS HUMANOS

PORTARIA Nº 2100/2023-MP/PGJ
A DIRETORIA DO DEPARTAMENTO DE RECURSOS HUMANOS, usando das atribuições que lhe foram delegadas pela PORTARIA nº4206/2012-MP/PGJ, de 19/09/2012, publicada no D.O.E. de 01/10/2012,
RESOLVE:
Conceder diárias, em virtude de haver sido autorizado deslocamento no âmbito do expediente 118227/2023, conforme abaixo relacionado
NOME: MARCO ANTONIO AQUINO DE OLIVEIRA
CARGO/FUNÇÃO: MOTORISTA - AOM-C-V
MATRÍCULA: 999.120
FUNDAMENTAÇÃO LEGAL: Art. 145, da lei estadual nº 5.810, de 24/01/1994
ORIGEM: Belém/Pará
DESTINO(S): Vigia/Pará
PERÍODO(S): 25/04/2023 - 25/04/2023
QUANTIDADE DE DIÁRIAS: 1/2 (meia) diária
FINALIDADE: Condução de membro/servidor à serviço do MPPA
Ordenador(a) da Despesa: CESAR BECHARA NADER MATTAR JUNIOR
DEPARTAMENTO DE RECURSOS HUMANOS.
Belém, 26 de abril de 2023.
RICARDO DE ARAUJO MOURA
DIRETOR DO DEPARTAMENTO DE RECURSOS HUMANOS

PORTARIA Nº 2101/2023-MP/PGJ
A DIRETORIA DO DEPARTAMENTO DE RECURSOS HUMANOS, usando das atribuições que lhe foram delegadas pela PORTARIA nº4206/2012-MP/PGJ, de 19/09/2012, publicada no D.O.E. de 01/10/2012,
RESOLVE:
Conceder diárias, em virtude de haver sido autorizado deslocamento no âmbito do expediente 117248/2023, conforme abaixo relacionado
NOME: EDER GOMES DE SOUZA
CARGO/FUNÇÃO: MOTORISTA - AOM-B-III
MATRÍCULA: 999.1311
FUNDAMENTAÇÃO LEGAL: Art. 145, da lei estadual nº 5.810, de 24/01/1994
ORIGEM: Marabá/Pará
DESTINO(S): Jacundá/Pará
PERÍODO(S): 17/04/2023 - 17/04/2023
QUANTIDADE DE DIÁRIAS: 1/2 (meia) diária
FINALIDADE: Condução de membro/servidor à serviço do MPPA
Ordenador(a) da Despesa: CESAR BECHARA NADER MATTAR JUNIOR
DEPARTAMENTO DE RECURSOS HUMANOS.
Belém, 26 de abril de 2023.
RICARDO DE ARAUJO MOURA
DIRETOR DO DEPARTAMENTO DE RECURSOS HUMANOS

PORTARIA Nº 2102/2023-MP/PGJ
A DIRETORIA DO DEPARTAMENTO DE RECURSOS HUMANOS, usando das atribuições que lhe foram delegadas pela PORTARIA nº4206/2012-MP/PGJ, de 19/09/2012, publicada no D.O.E. de 01/10/2012,
RESOLVE:
Conceder diárias, em virtude de haver sido autorizado deslocamento no âmbito do expediente 116481/2023, conforme abaixo relacionado
NOME: CARLOS ALBERTO DE OLIVEIRA GUILHERME
CARGO/FUNÇÃO: OFICIAL DE SERVICOS AUXILIARES - AOA-B-IV
MATRÍCULA: 999.913
FUNDAMENTAÇÃO LEGAL: Art. 145, da lei estadual nº 5.810, de 24/01/1994
ORIGEM: Capanema/Pará
DESTINO(S): Santa Luzia do Pará/Pará
PERÍODO(S): 18/04/2023 - 18/04/2023
QUANTIDADE DE DIÁRIAS: 1/2 (meia) diária
FINALIDADE: Levantamento de informações
Ordenador(a) da Despesa: CESAR BECHARA NADER MATTAR JUNIOR
DEPARTAMENTO DE RECURSOS HUMANOS.
Belém, 26 de abril de 2023.
RICARDO DE ARAUJO MOURA
DIRETOR DO DEPARTAMENTO DE RECURSOS HUMANOS

PORTARIA Nº 2103/2023-MP/PGJ
A DIRETORIA DO DEPARTAMENTO DE RECURSOS HUMANOS, usando das atribuições que lhe foram delegadas pela PORTARIA nº4206/2012-MP/PGJ, de 19/09/2012, publicada no D.O.E. de 01/10/2012,
RESOLVE:
Conceder diárias, em virtude de haver sido autorizado deslocamento no âmbito do expediente 118229/2023, conforme abaixo relacionado
NOME: MARCO ANTONIO AQUINO DE OLIVEIRA
CARGO/FUNÇÃO: MOTORISTA - AOM-C-V
MATRÍCULA: 999.120
FUNDAMENTAÇÃO LEGAL: Art. 145, da lei estadual nº 5.810, de 24/01/1994
ORIGEM: Belém/Pará
DESTINO(S): Bragança/Pará
PERÍODO(S): 26/04/2023 - 28/04/2023
QUANTIDADE DE DIÁRIAS: 2 e 1/2 (duas e meia) diárias
FINALIDADE: Condução de membro/servidor à serviço do MPPA
Ordenador(a) da Despesa: CESAR BECHARA NADER MATTAR JUNIOR
DEPARTAMENTO DE RECURSOS HUMANOS .
Belém, 26 de abril de 2023.
RICARDO DE ARAUJO MOURA
DIRETOR DO DEPARTAMENTO DE RECURSOS HUMANOS

PORTARIA Nº 2104/2023-MP/PGJ
A DIRETORIA DO DEPARTAMENTO DE RECURSOS HUMANOS, usando das atribuições que lhe foram delegadas pela PORTARIA nº 4206/2012-MP/PGJ, de 19/09/2012, publicada no D.O.E. de 01/10/2012,
RESOLVE:
Conceder diárias, em virtude de haver sido autorizado deslocamento no âmbito do expediente 117700/2023, conforme abaixo relacionado
NOME: ALEXANDRA SOUZA DA SILVA
CARGO/FUNÇÃO: AUXILIAR DE ADMINISTRACAO - AUD-B-II
MATRÍCULA: 999.1635
FUNDAMENTAÇÃO LEGAL: Art. 145, da lei estadual nº 5.810, de 24/01/1994
ORIGEM: Belém/Pará
DESTINO(S): Brasília/Distrito Federal
PERÍODO(S): 10/05/2023 - 13/05/2023
QUANTIDADE DE DIÁRIAS: 0 (zero) diária
FINALIDADE: Curso/encontro/seminário (anexar programação)
Ordenador(a) da Despesa: CESAR BECHARA NADER MATTAR JUNIOR
PROCURADORIA-GERAL DE JUSTIÇA.
Belém, 26 de abril de 2023.
RICARDO DE ARAUJO MOURA
DIRETOR DO DEPARTAMENTO DE RECURSOS HUMANOS

PORTARIA Nº 2105/2023-MP/PGJ
A DIRETORIA DO DEPARTAMENTO DE RECURSOS HUMANOS, usando das atribuições que lhe foram delegadas pela PORTARIA nº4206/2012-MP/PGJ, de 19/09/2012, publicada no D.O.E. de 01/10/2012,
RESOLVE:
Conceder diárias, em virtude de haver sido autorizado deslocamento no âmbito do expediente 115450/2023, conforme abaixo relacionado
NOME: ELISANGELA MARIA PAIVA TORRES QUEIROZ
CARGO/FUNÇÃO: AUXILIAR DE ADMINISTRACAO - AUD-A-III
MATRÍCULA: 999.2714
FUNDAMENTAÇÃO LEGAL: Art. 145, da lei estadual nº 5.810, de 24/01/1994
ORIGEM: Vitória do Xingu/Pará
DESTINO(S): Altamira/Pará
PERÍODO(S): 18/04/2023 - 18/04/2023, 20/04/2023 - 20/04/2023, 24/04/2023 - 24/04/2023, 26/04/2023 - 26/04/2023, 28/04/2023 - 28/04/2023
QUANTIDADE DE DIÁRIAS: 2 e 1/2 (duas e meia) diárias
FINALIDADE: Acumulação
Ordenador(a) da Despesa: CESAR BECHARA NADER MATTAR JUNIOR

DEPARTAMENTO DE RECURSOS HUMANOS.
Belém, 26 de abril de 2023.
RICARDO DE ARAUJO MOURA
DIRETOR DO DEPARTAMENTO DE RECURSOS HUMANOS
Republicada por alteração na original publicada no D.O.E. de 31 de outubro de 2022
PORTARIA Nº 6255/2022-MP/PGJ
A DIRETORIA DO DEPARTAMENTO DE RECURSOS HUMANOS, usando das atribuições que lhe foram delegadas pela PORTARIA nº4206/2012-MP/PGJ, de 19/09/2012, publicada no D.O.E. de 1/10/2012,
R E S O L V E:
CONCEDER diárias, em virtude de haver sido autorizado deslocamento no âmbito do expediente nº 148704/2022 conforme abaixo relacionado:
NOME: PAULA CAROLINE NUNES MACHADO
CARGO/FUNÇÃO: 1o Promotor de Justiça de Paragominas
MATRÍCULA: 999.2330
FUNDAMENTAÇÃO LEGAL: art. 117, da Lei Complementar Estadual n.º 057, de 06 de julho de 2006
ORIGEM: Paragominas - PA
DESTINO(S): Ipixuna do Pará/PA
PERÍODO(S): 03/11/2022 - 03/11/2022, 04/11/2022 - 04/11/2022, 07/11/2022 - 07/11/2022, 09/11/2022 - 09/11/2022, 11/11/2022 - 11/11/2022, 16/11/2022 - 16/11/2022, 18/11/2022 - 18/11/2022, 29/11/2022 - 29/11/2022, 30/11/2022 - 30/11/2022
QUANTIDADE DE DIÁRIAS: 4 e 1/2 (quatro e meia) diaria(s)
FINALIDADE: Acumulação
Ordenador(a) da Despesa: CESAR BECHARA NADER MATTAR JUNIOR
DEPARTAMENTO DE RECURSOS HUMANOS .
BELÉM/PA, 27 de outubro de 2022.
RICARDO DE ARAUJO MOURA
DIRETOR DO DEPARTAMENTO DE RECURSOS HUMANOS

Protocolo: 930731

OUTRAS MATÉRIAS

EXTRATO DA PORTARIA N.º 06/2023/10ª PJ de Marabá
A 10ª PROMOTORIA DE JUSTIÇA DA COMARCA DE MARABÁ torna pública a instauração do presente Procedimento Administrativo nº 000178-950/2023, o qual se encontra à disposição na sede da Promotoria de Justiça, situada na Rua das Flores, s/nº, Bairro Agrópoles do Incra, Marabá-PA.
PORTARIA N.º 06/2023/10ª PJ de Marabá
ORIGEM: NOTÍCIA DE FATO n.º 000178-950/2023
Instauração de Procedimento Administrativo para acompanhar as visitas periódicas do Programa Família Acolhedora do Município de Marabá/PA.
Marabá/PA, 11 de abril de 2023.
JANE CLEIDE SILVA SOUZA
Promotora de Justiça
Titular da 10ª PJ da Infância e Juventude de Marabá

Protocolo: 930804

MINISTÉRIO PÚBLICO DO ESTADO DO PARÁ
Extrato da PORTARIA n° 006/2023-MP/6JMAB
A 6ª Promotora de Justiça de Marabá, com fundamento no art. 54, VI e § 3° da Lei Complementar nº 057/06, torna pública a instauração do Procedimento Administrativo n° 000199-940/2023 que se encontra à disposição na Promotoria de Justiça de Marabá, situada na Rua das Flores, s/nº, Esq. c/ Rod. Transamazônica - Agrópolis do INCRA, CEP 68.502-290 - Marabá - Pará – Fone (94) 3312-9900 Fax: (94) 3312-9904.
PORTARIA nº 006/2023-MP/6PJMAB
Envolvido: Município de Marabá/PA, Secretaria Municipal de Educação de Marabá/PA.
Assunto: Acompanhar e fiscalizar, de forma continuada, a implantação de serviço de orientação educacional para atender às necessidades e prioridades definidas pelas políticas de educação nas redes públicas de educação básica do município de Marabá/PA.
Mayanna Silva de Souza Queiroz - Promotora de Justiça.

Protocolo: 930827

EXTRATO DA PORTARIA N.º 10/2023/10ª PJ de Marabá
A 10ª PROMOTORIA DE JUSTIÇA DA COMARCA DE MARABÁ torna pública a instauração do presente Procedimento Administrativo nº 000179-950/2023, o qual se encontra à disposição na sede da Promotoria de Justiça, situada na Rua das Flores, s/nº, Bairro Agrópoles do Incra, Marabá-PA.
PORTARIA N.º 10/2023/10ª PJ de Marabá
ORIGEM: NOTÍCIA DE FATO n.º 000179-950/2023
Instauração de Procedimento Administrativo para acompanhar as visitas periódicas do Serviço de Acolhimento Institucional do Município de Marabá/PA.
Marabá/PA, 13 de abril de 2023.
JANE CLEIDE SILVA SOUZA
Promotora de Justiça
Titular da 10ª PJ da Infância e Juventude de Marabá

Protocolo: 930813

MINISTÉRIO PÚBLICO DO ESTADO DO PARÁ
Extrato da PORTARIA n° 009/2023-MP/6JMAB
A 6ª Promotora de Justiça de Marabá, com fundamento no art. 54, VI e § 3° da Lei Complementar nº 057/06, torna pública a instauração do Procedimento Administrativo n° 000201-940/2023 que se encontra à disposição na Promotoria de Justiça de Marabá, situada na Rua das Flores, s/nº, Esq. c/ Rod. Transamazônica - Agrópolis do INCRA, CEP 68.502-290 - Marabá - Pará – Fone (94) 3312-9900 Fax: (94) 3312-9904.
PORTARIA nº 009/2023-MP/6PJMAB
Envolvido: O Estado do Pará, Secretaria de Estado de Educação do Pará.
Assunto: Acompanhar e fiscalizar, de forma continuada, a implantação de serviço de orientação educacional para atender às necessidades e prioridades definidas pelas políticas de educação nas redes públicas de ensino dos municípios de Marabá/PA, Bom Jesus do Tocantins/PA e Nova Ipixuna/PA.
Mayanna Silva de Souza Queiroz - Promotora de Justiça.

Protocolo: 930848

MINISTÉRIO PÚBLICO DO ESTADO DO PARÁ
Extrato da PORTARIA n° 007/2023-MP/6JMAB
A 6ª Promotora de Justiça de Marabá, com fundamento no art. 54, VI e § 3° da Lei Complementar nº 057/06, torna pública a instauração do Procedimento Administrativo n° 000201-940/2023 que se encontra à disposição na Promotoria de Justiça de Marabá, situada na Rua das Flores, s/nº, Esq. c/ Rod. Transamazônica - Agrópolis do INCRA, CEP 68.502-290 - Marabá - Pará – Fone (94) 3312-9900 Fax: (94) 3312-9904.
PORTARIA nº 007/2023-MP/6PJMAB
Envolvido: Município de Nova Ipixuna/PA, Secretaria Municipal de Educação de Nova Ipixuna/PA.
Assunto: Acompanhar e fiscalizar, de forma continuada, a implantação de serviço de orientação educacional para atender às necessidades e prioridades definidas pelas políticas de educação nas redes públicas de educação básica do município de Nova Ipixuna/PA.
Mayanna Silva de Souza Queiroz - Promotora de Justiça.

Protocolo: 930836

Extrato da Recomendação n° 008/2023-MP/6PJMAB
O MINISTÉRIO PÚBLICO ESTADUAL, por sua Promotora de Justiça desta Comarca infra firmada, no uso de suas atribuições legais, com fundamento no art. 129, III da CF/88, art. 8º, § 1º da Lei nº 7.347/85, art. 26, I da Lei nº 8.625/93 e art. 52, VI, da Lei Complementar Estadual nº 57/2006; torna pública a expedição da Recomendação nº 008/2023-MP/6PJMAB que se encontra à disposição para os interessados, nesta Promotoria de Justiça de Marabá, situada na Rua das Flores, s/n, esquina com Rodovia Transamazônica, Agrópolis do Incra, Bairro Amapá, CEP 68502-290, Marabá/PA – Telefone e Whatsapp: (94) 3312-9900 - E-mail: mpmaraba@mppa.mp.br.
Recomendação n° 008/2023-MP/6PJMAB
Procedimento Administrativo nº 000185-940/2023
Destinatários: Município de Marabá/PA, Secretaria Municipal de Educação de Marabá/PA.
Assunto: Recomendação Ministerial visando acompanhar e fiscalizar, de forma continuada, a implantação de serviços de psicologia e de serviço social para atender às necessidades e prioridades definidas pelas políticas de educação, por meio de equipes multiprofissionais, nas redes públicas de educação básica do município de Marabá/PA, nos termos da Lei n° 13.935/2019.
Mayanna Silva de Souza Queiroz – Promotora de Justiça, titular do 6º Cargo de PJ de Marabá

Protocolo: 930867

Extrato da Recomendação n° 007/2023-MP/6PJMAB
O MINISTÉRIO PÚBLICO ESTADUAL, por sua Promotora de Justiça desta Comarca infra firmada, no uso de suas atribuições legais, com fundamento no art. 129, III da CF/88, art. 8º, § 1º da Lei nº 7.347/85, art. 26, I da Lei nº 8.625/93 e art. 52, VI, da Lei Complementar Estadual nº 57/2006; torna pública a expedição da Recomendação nº 007/2023-MP/6PJMAB que se encontra à disposição para os interessados, nesta Promotoria de Justiça de Marabá, situada na Rua das Flores, s/n, esquina com Rodovia Transamazônica, Agrópolis do Incra, Bairro Amapá, CEP 68502-290, Marabá/PA – Telefone e Whatsapp: (94) 3312-9900 - E-mail: mpmaraba@mppa.mp.br.
Recomendação n° 007/2023-MP/6PJMAB
Procedimento Administrativo nº 000410-940/2022
Destinatários: Município de Marabá/PA, Secretaria Municipal de Saúde de Marabá/PA.
Assunto: Recomendação Ministerial visando acompanhar e fiscalizar, de forma continuada, políticas públicas referentes à cobertura vacinal do município de Marabá, durante o biênio 2022/2023.
Mayanna Silva de Souza Queiroz – Promotora de Justiça, titular do 6º Cargo de PJ de Marabá

Protocolo: 930860

Extrato da Recomendação n° 006/2023-MP/6PJMAB
O MINISTÉRIO PÚBLICO ESTADUAL, por sua Promotora de Justiça desta Comarca infra firmada, no uso de suas atribuições legais, com fundamento no art. 129, III da CF/88, art. 8º, § 1º da Lei nº 7.347/85, art. 26, I da Lei nº 8.625/93 e art. 52, VI, da Lei Complementar Estadual nº 57/2006;

torna pública a expedição da Recomendação nº 006/2023-MP/6PJMAB que se encontra à disposição para os interessados, nesta Promotoria de Justiça de Marabá, situada na Rua das Flores, s/n, esquina com Rodovia Transamazônica, Agrópolis do Incra, Bairro Amapá, CEP 68502-290, Marabá/PA – Telefone e Whatsapp: (94) 3312-9900 - E-mail: mpmaraba@mppa.mp.br.
Recomendação n° 006/2023-MP/6PJMAB
Procedimento Administrativo nº 000508-940/2019
Destinatários: Município de Marabá/PA, Secretaria Municipal de Educação de Marabá/PA.
Assunto: Recomendação Ministerial visando acompanhar e fiscalizar, de forma continuada, reclamação sobre superlotação nos Núcleos de Educação Infantis - NEI's da rede pública de ensino de Marabá.
Mayanna Silva de Souza Queiroz – Promotora de Justiça, titular do 6º Cargo de PJ de Marabá

Protocolo: 930856

Extrato da Recomendação n° 005/2023-MP/6PJMAB
O MINISTÉRIO PÚBLICO ESTADUAL, por sua Promotora de Justiça desta Comarca infra firmada, no uso de suas atribuições legais, com fundamento no art. 129, III da CF/88, art. 8º, § 1º da Lei nº 7.347/85, art. 26, I da Lei nº 8.625/93 e art. 52, VI, da Lei Complementar Estadual nº 57/2006; torna pública a expedição da Recomendação nº 005/2023-MP/6PJMAB que se encontra à disposição para os interessados, nesta Promotoria de Justiça de Marabá, situada na Rua das Flores, s/n, esquina com Rodovia Transamazônica, Agrópolis do Incra, Bairro Amapá, CEP 68502-290, Marabá/PA – Telefone e Whatsapp: (94) 3312-9900 - E-mail: mpmaraba@mppa.mp.br.
Recomendação n° 005/2023-MP/6PJMAB
Procedimento Administrativo nº 000257-950/2020
Destinatários: Município de Nova Ipixuna/PA, Secretaria Municipal de Educação de Nova Ipixuna/PA.
Assunto: Recomendação Ministerial visando acompanhar e fiscalizar, de forma continuada, informação extraída dos autos do processo nº 0807043-74.2018.8.14.0028 que informa suposta ausência de creche e pré-escola no município de Nova Ipixuna.
Mayanna Silva de Souza Queiroz – Promotora de Justiça, titular do 6º Cargo de PJ de Marabá

Protocolo: 930852

MINISTÉRIO PÚBLICO DO ESTADO DO PARÁ
Extrato da PORTARIA Nº 05/2023-MP/PJSAT
A Promotora de Justiça da Cidade de Santo Antônio do Tauá, Mônica Cristina Gonçalves Melo da Rocha, com amparo nas disposições do art. 129, III, da CF, art. 8º, da Lei 7.347/1985, art. 25, IV, alínea "a", da Lei 8.625/1993, Resolução CNMP nº 23/2007 e Resolução nº 007/2019 do Colégio de Procuradores de Justiça do Estado do Pará, Instaura Procedimento Preparatório nº 001055-035/2022, destinado a acompanhar a prestação de contas e a aplicabilidade correta dos recursos oriundos do FUNDEB, para as políticas públicas da educação do município de Santo Antônio do Tauá. Que se encontra à disposição na Promotoria de Justiça de Santo Antônio do Tauá, situada na Rua Sebastião Dantas, nº 490 - Centro, CEP 68.786-000, Santo Antônio do Tauá, E-mail: mpsantoantoniodotaua@mppa.mp.br.

Protocolo: 930966

EXTRATO DA PORTARIA N.º 10/2023/10ª PJ de Marabá
A 10ª PROMOTORIA DE JUSTIÇA DA COMARCA DE MARABÁ torna pública a instauração do presente Procedimento Administrativo nº 000179-950/2023, o qual se encontra à disposição na sede da Promotoria de Justiça, situada na Rua das Flores, s/nº, Bairro Agrópoles do Incra, Marabá-PA.
PORTARIA N.º 10/2023/10ª PJ de Marabá
ORIGEM: NOTÍCIA DE FATO n.º 000179-950/2023
Instauração de Procedimento Administrativo para acompanhar as visitas periódicas do Serviço de Acolhimento Institucional do Município de Marabá/PA.
Marabá/PA, 13 de abril de 2023.
JANE CLEIDE SILVA SOUZA
Promotora de Justiça
Titular da 10ª PJ da Infância e Juventude de Marabá

Protocolo: 930949

Extrato da Recomendação n° 009/2023-MP/6PJMAB
O MINISTÉRIO PÚBLICO ESTADUAL, por sua Promotora de Justiça desta Comarca infra firmada, no uso de suas atribuições legais, com fundamento no art. 129, III da CF/88, art. 8º, § 1º da Lei nº 7.347/85, art. 26, I da Lei nº 8.625/93 e art. 52, VI, da Lei Complementar Estadual nº 57/2006; torna pública a expedição da Recomendação nº 009/2023-MP/6PJMAB que se encontra à disposição para os interessados, nesta Promotoria de Justiça de Marabá, situada na Rua das Flores, s/n, esquina com Rodovia Transamazônica, Agrópolis do Incra, Bairro Amapá, CEP 68502-290, Marabá/PA – Telefone e Whatsapp: (94) 3312-9900 - E-mail: mpmaraba@mppa.mp.br.
Recomendação n° 009/2023-MP/6PJMAB
Procedimento Administrativo nº 000186-940/2023
Destinatários: Município de Bom Jesus do Tocantins/PA, Secretaria Municipal de Educação de Bom Jesus do Tocantins /PA.
Assunto: Recomendação Ministerial visando acompanhar e fiscalizar, de forma continuada, a implantação de serviços de psicologia e de serviço social para atender às necessidades e prioridades definidas pelas políticas de educação, por meio de equipes multiprofissionais, nas redes públicas de educação básica do município de Bom Jesus do Tocantins/PA, nos termos da Lei n° 13.935/2019.
Mayanna Silva de Souza Queiroz – Promotora de Justiça, titular do 6º Cargo de PJ de Marabá

Protocolo: 930873

Extrato da Recomendação n° 010/2023-MP/6PJMAB
O MINISTÉRIO PÚBLICO ESTADUAL, por sua Promotora de Justiça desta Comarca infra firmada, no uso de suas atribuições legais, com fundamento no art. 129, III da CF/88, art. 8º, § 1º da Lei nº 7.347/85, art. 26, I da Lei nº 8.625/93 e art. 52, VI, da Lei Complementar Estadual nº 57/2006; torna pública a expedição da Recomendação nº 010/2023-MP/6PJMAB que se encontra à disposição para os interessados, nesta Promotoria de Justiça de Marabá, situada na Rua das Flores, s/n, esquina com Rodovia Transamazônica, Agrópolis do Incra, Bairro Amapá, CEP 68502-290, Marabá/PA – Telefone e Whatsapp: (94) 3312-9900 - E-mail: mpmaraba@mppa.mp.br.
Recomendação n° 010/2023-MP/6PJMAB
Procedimento Administrativo nº 000187-940/2023
Destinatários: Município de Nova Ipixuna/PA, Secretaria Municipal de Educação de Nova Ipixuna/PA.
Assunto: Recomendação Ministerial visando acompanhar e fiscalizar, de forma continuada, a implantação de serviços de psicologia e de serviço social para atender às necessidades e prioridades definidas pelas políticas de educação, por meio de equipes multiprofissionais, nas redes públicas de educação básica do município de Nova Ipixuna/PA, nos termos da Lei n° 13.935/2019.
Mayanna Silva de Souza Queiroz – Promotora de Justiça, titular do 6º Cargo de PJ de Marabá

Protocolo: 930889

PORTARIA Nº 2107/2023-MP/PGJ
O PROCURADOR-GERAL DE JUSTIÇA, usando de suas atribuições legais
CONSIDERANDO o disposto no Art. 18, inciso V e inciso XXI, alínea f, da Lei Complementar Nº 057, de 06 de julho de 2006;
CONSIDERANDO que a partir da edição da Lei Complementar nº 101, de 04 de maio de 2000, Lei de Responsabilidade Fiscal, a gestão fiscal passou a ser de responsabilidade no âmbito de cada Poder Constituído e do Ministério Público;
CONSIDERANDO a autonomia administrativa e financeira do Ministério Público do Estado do Pará assegurada no art. 183 da Constituição Estadual;
CONSIDERANDO que Lei nº 9.649, de 29 de junho de 2022, que dispõe sobre as diretrizes orçamentárias para o exercício de 2023, estabelece no art. 50, competência aos Poderes, ao Ministério Público, a Defensoria Pública e aos órgãos constitucionais independentes, para definir e aprovar a programação orçamentária e o cronograma de execução mensal de desembolso, de cada quadrimestre, referente aos seus Orçamentos;
CONSIDERANDO, finalmente, a necessidade de assegurar a programação da execução orçamentária e financeira com equilíbrio fiscal, por meio da otimização e eficiência na aplicação dos recursos públicos deste Órgão Ministerial.
R E S O L V E:
Art. 1º - Aprovar a Programação das Quotas Orçamentárias e o Cronograma de Pagamento das despesas, mensais, deste Ministério Público, para o segundo quadrimestre do exercício de 2023, na forma dos incisos a seguir discriminados:
1.A Programação das Quotas Orçamentárias mensais, discriminando as despesas por programa, grupo de despesa e fonte de financiamento, definida na forma do Anexo I desta PORTARIA, observará os limites dos créditos orçamentários consignados na Lei Orçamentária Anual, exercício de 2023;
2.O Cronograma de pagamento mensal das despesas à conta dos recursos do Tesouro e de outras fontes, por grupo de despesa, definido no Anexo II desta PORTARIA, observará as previsões de liberação das quotas financeiras determinadas em conformidade com o art. 50 da Lei nº 9.649, de 29 de junho de 2022, que dispõe sobre as diretrizes orçamentárias para o exercício de 2023 e as projeções das receitas arrecadadas diretamente por este Órgão Ministerial.
Art. 2º - As quotas orçamentárias mensais de que trata o inciso I do artigo anterior serão disponibilizadas, mensalmente, no Sistema Integrado de Administração Financeira do Estado - SIAFE, por este Ministério Público.
Art. 3º - As alterações de que tratam os incisos I e II do Art. 1º deste Ato serão aprovadas por PORTARIA do Procurador-Geral de Justiça deste Ministério Público, observando:
1.a verificação da disponibilidade orçamentária para ocorrer o ajuste; e
2.o encaminhamento pelo Poder Executivo da reestimativa da Receita para o presente quadrimestre.
Art. 4º - Esta PORTARIA entra em vigor na data de sua publicação.
PROCURADORIA-GERAL DE JUSTIÇA.
BELÉM-PARÁ, 27 de abril de 2023.
CESAR BECHARA NADER MATTAR JUNIOR
PROCURADOR-GERAL DE JUSTIÇA

ANEXO I

12101 - Ministério Público do Estado do Pará						
Orçamento Fiscal e da Seguridade Social						
Quotas Orçamentárias Mensais para o 2º Quadrimestre de 2023						
LEI Nº 9.649, DE 29 DE JUNHO DE 2022						
PROGRAMA/GRUPO DE DESPESA	**FONTE**	**MAI**	**JUN**	**JUL**	**AGO**	**2º QDQQ**
1494 - Defesa da Sociedade, do Regime Democrático, da Ordem Jurídica e da Garantia de Direitos						
Pessoal e Encargos Sociais	**01.500.0000.01**	**45.000.000**	**52.000.000**	**47.000.000**	**43.000.000**	**187.000.000**
Outras Despesas Correntes		26.802.200	22.782.100	22.747.100	25.787.100	98.118.500
Ordinário + Contratos	01.500.0000.01	25.000.000	22.000.000	22.000.000	25.000.000	94.000.000
Ordinário + Contratos	01.702.0000.06	0	0	0	0	0
Destaque Encargos SEFA	01.500.0000.01	750.000	755.000	720.000	760.000	2.985.000
Destaque Encargos SEFA	01.500.0000.12	25.000	25.000	25.000	25.000	100.000
Destaque Encargos SEFA	01.759.0000.19	2.100	2.100	2.100	2.100	8.400
Destaque PMPA	01.500.0000.01	1.025.100	0	0	0	1.025.100
Investimentos		3.426.018	330.851	1.329.758	6.345.043	11.431.670
	01.500.0000.01	2.105.890	330.851	1.329.758	6.345.043	10.111.542
	01.500.0000.12	0	0	0	0	0
	01.759.0000.19	0	0	0	0	0
	01.702.0000.06	295.043	0	0	0	295.043
Destaque PMPA	01.500.0000.01	1.025.085	0	0	0	1.025.085
TOTAL GERAL		75.228.218	75.112.951	71.076.858	75.132.143	296.550.170

ANEXO II

12101 - Ministério Público do Estado do Pará						
Orçamento Fiscal e da Seguridade Social						
Cronograma de Pagamento Mensal das Despesas para o 2º Quadrimestre de 2023						
LEI Nº 9.649, DE 29 DE JUNHO DE 2022						
PROGRAMA/GRUPO DE DESPESA	**FONTE**	**MAI**	**JUN**	**JUL**	**AGO**	**2º QDQQ**
1494 - Defesa da Sociedade, do Regime Democrático, da Ordem Jurídica e da Garantia de Direitos						
Pessoal e Encargos Sociais	**01.500.0000.01**	**45.000.000**	**52.000.000**	**47.000.000**	**43.000.000**	**187.000.000**
Outras Despesas Correntes		26.802.200	22.782.100	22.747.100	25.787.100	98.118.500
Ordinário + Contratos	01.500.0000.01	25.000.000	22.000.000	22.000.000	25.000.000	94.000.000
Ordinário + Contratos	01.702.0000.06	0	0	0	0	0
Destaque Encargos SEFA	01.500.0000.01	750.000	755.000	720.000	760.000	2.985.000
Destaque Encargos SEFA	01.500.0000.12	25.000	25.000	25.000	25.000	100.000
Destaque Encargos SEFA	01.759.0000.19	2.100	2.100	2.100	2.100	8.400
Destaque PMPA	01.500.0000.01	1.025.100	0	0	0	1.025.100
Investimentos		3.426.018	330.851	1.329.758	6.345.043	11.431.670
	01.500.0000.01	2.105.890	330.851	1.329.758	6.345.043	10.111.542
	01.500.0000.12	0	0	0	0	0
	01.759.0000.19	0	0	0	0	0
	01.702.0000.06	295.043	0	0	0	295.043
Destaque PMPA	01.500.0000.01	1.025.085	0	0	0	1.025.085
TOTAL GERAL		75.228.218	75.112.951	71.076.858	75.132.143	296.550.170

Protocolo: 931275

MUNICÍPIOS

PREFEITURA MUNICIPAL DE AFUÁ

AVISO DE LICITAÇÃO
TOMADA DE PREÇOS N: 005/2023

Objeto: Contratação de Empresa especializada na construção das passarelas em concreto armado das ruas Abílio Máximo, Manoel Florindo e rua do Ituí no Bairro Centro, AFUÁ/PARÁ.
Abertura: 12/05/2023, às 09:00 horas na sala da CPL, Secretaria Municipal de Gestão/PMA Afuá/PA, 27 de Abril de 2023

ROSILEY CANELA DE MELO
PRESIDENTE DA COMISSÃO

CONVITE n 005/2023
CONTRATO N° 2.018/2023

Parte: O MUNICIPIO DE AFUÁ/ PREFEITURA MUNICIPAL DE AFUÁ e a empresa C. M BRITO - ME Objeto: Contratação De Empresa Especializada Em Serviços De Engenharia Para A Reforma Da Praça Da Bíblia, No Município De Afuá. Valor R$ 108.406,11 (Vigência: 25/04/2023 à 25/05/2023. **ORDENADOR DE DESPESA: ODIMAR WANDERLEY SALOMÃO**

AVISO DE LICITAÇÃO
PREGÃO PRESENCIAL N: 011/2023

Objeto: registro de preços para eventual aquisição de bilhetes de passagens em lancha ou barco para transporte de pessoal, destinados a atender as necessidades desta prefeitura, secretarias e fundos municipais, nos trechos de Afuá/Macapá e Macapá/Afuá. Abertura: 11/05/2023 às 09:00 horas
Afuá/PA, 27 de Abril de 2023.

MARCIO ANTONIO FERREIRA NETO
PREGOEIRO

Protocolo: 931140

PREFEITURA MUNICIPAL DE BRASIL NOVO

ESTADO DO PARÁ
FUNDO MUNICIPAL DE SAÚDE DE BRASIL NOVO/PA
EXTRATO DE CONTRATO
PREGÃO ELETRÔNICO Nº 008/2023

CONTRATANTE - Prefeitura Municipal de Brasil Novo/Fundo Municipal De Saúde, empresa: J. D. DE ARAUJO LTDA, CNPJ/MF 17.503.843/0001-03, Contrato Administrativo nº. 140/2023, com o valor total de R$ 212.399,04 (Duzentos e Doze Mil Trezentos e Noventa e Nove Reais e Quatro Centavos), OBJETO: Sistema de Registro de Preços da Administração Pública Municipal para o fornecimento de FILTROS E LUBRIFICANTES, para manutenção das atividades da secretaria municipal de Saúde. FONTE DE RECURSOS: 2.019, 2.020, 2.022, 2.021, 2.023, 2.007, 2.010, 3.3.90.33.00, VIGÊNCIA: 31 de dezembro de 2023. Assinatura do Contrato: 25 de abril de 2023.

ELYSSON LEONARDE KLOSS
Secretário Municipal de Saúde

Protocolo: 931141

PREFEITURA MUNICIPAL DE CAMETÁ

PREFEITURA MUNICIPAL DE CAMETÁ
EXTRATOS DE CONTRATOS
TOMADA DE PREÇOS Nº 04/2022-PMC

Objeto: Construção do Terminal Rodoviário no Município de Cametá. Contrato nº 01.Tp.004/2022 - Pmc. Contratante: Prefeitura Municipal de Cametá, Cnpj nº05.105.283/0001-50. Contratado: Paraforte Construtora e Serviço Ltda, Cnpj nº 41.506.026/0001-93. Valor Global R$ 2.459.773,52. Vigência: 14/04/2023 a 12/04/2024. **Ordenador: Victor Correa Cassiano, Prefeito Municipal de Cametá.**

PREGÃO ELETRÔNICO Nº 061/2022-PMC

Objeto: Registro de Preços Para eventual Contratação de empresa especializada no Fornecimento de Materiais Pedagógicos específicos Para o atendimento educacional especial Inclusivo Visando o atendimento dos alunos Matriculados na Rede Pública Municipal de ensino de Cametá. Fundamento Legal: Lei Federal nº 8.666/93. Contrato nº 1.Pe.061/2022-Pmc/Semed. Contratante: Prefeitura Municipal de Cametá/Secretaria Municipal de educação/ Fundo Municipal de educação, Cnpj nº 18.782.198/0001-78 e Fundo Mun. desenv. Ens. Fund. Val. Magist. Fundeb Cametá, Cnpj nº 31.480.157/0001-95. Contratada: T. do C. Sanches Eireli, Cnpj nº 39.313.970/0001-82, Valor Total R$ 94.154,75. Vigência: 13/04/2023 a 12/04/2024. Ordenador: Enio de Carvalho. Contrato nº 2.Pe.061/2022-Pmc/Semed. Contratante: Prefeitura Municipal de Cametá/Secretaria Municipal de educação/Fundo Municipal de educação, Cnpj nº 18.782.198/0001-78 e Fundo Mun. desenv. Ens. Fund. Val. Magist. Fundeb Cametá, Cnpj nº 31.480.157/0001-95. Contratada: W. do S. C.Barra, Cnpj nº 05.724.970/0001-53, Valor Total R$ 11.315,10. Vigência: 13/04/2023 a 12/04/2024. **Ordenador: Enio de Carvalho.**

PREGÃO ELETRÔNICO Nº 001/2023-SEMED

Objeto: Registro de Preços Para Futura e eventual Contratação de empresa Com Maior desconto Sobre a Base de Preços da Tabela do Fabricante Para execução de Serviços e Manutenção Preventiva e Corretiva Com Mão de Obra especializada e Para aquisição de Peças e acessórios Genuínos e Originais da Marca dos Veículos Pertencentes a Frota do Transporte escolar. Fundamento Legal: Lei Federal nº 8.666/93. Contrato nº 1.Pe.001/2023-Semed. Contratante: Prefeitura Municipal de Cametá/Secretaria Municipal de educação/ Fundo Municipal de educação, Cnpj nº 18.782.198/0001-78 e Fundo Mun. desenv. Ens. Fund. Val. Magist. Fundeb Cametá, Cnpj nº 31.480.157/0001-95. Contratada: A. P. da Silva Comércio de Peças náuticas Ltda, Cnpj nº 32.204.121/0001-41, Valor Total R$ 605.400,00. Vigência: 30/03/2023 a 29/03/2024. Ordenador: Enio de Carvalho. Contrato nº 2.Pe.001/2023-Semed. Contratante: Prefeitura Municipal de Cametá/Secretaria Municipal de educação/ Fundo Municipal de educação, Cnpj nº 18.782.198/0001-78 e Fundo Mun. desenv. Ens. Fund. Val. Magist. Fundeb Cametá, Cnpj nº 31.480.157/0001-95. Contratada: Araújo auto Peças Ltda, Cnpj nº 19.288.710/0001-97, Valor Total R$ 784.000,00. Vigência: 30/03/2023 a 29/03/2024. Ordenador: Enio de Carvalho. Contrato nº 3.Pe.001/2023-Semed. Contratante: Prefeitura Municipal de Cametá/Secretaria Municipal de educação/Fundo Municipal de educação, Cnpj nº 18.782.198/0001-78 e Fundo Mun. desenv. Ens. Fund. Val. Magist. Fundeb Cametá, Cnpj nº 31.480.157/0001-95. Contratada: E. W. Gouveia Barbosa Ltda, Cnpj nº 14.423.283/0001-99, Valor Total R$ 267.300,00. Vigência: 30/03/2023 a 29/03/2024. **Ordenador: Enio de Carvalho.**

Protocolo: 931142

PREFEITURA MUNICIPAL DE CAPANEMA

PREFEITURA MUNICIPAL DE CAPANEMA
EXTRATO DE CONTRATO
CONTRATO Nº 1104001/2023.

Origem: Pregão Eletrônico nº 005/2023-Pmc. Contratante: Prefeitura Municipal de Capanema/Pará. Contratada: Agropecuária Boa Terra Eireli Cnpj: 04.100.963/0001-18. Objeto: Contratação de empresa Para Prestação de Serviços com Máquinas Agrícolas, Tipo Tratores, Incluindo Implementos Agrícolas, Destinados ao Reparo e Preparação de Solo, Localizados no Município de Capanema/Pa. Valor Global: R$1.848.000,00 (hum milhão oitocentos e quarenta e oito mil reais). Vigência: por 12(dose) meses, contados a partir da data de sua assinatura. Data da Assinatura: 11/04/2023. **Ordenador: Francisco Ferreira Freitas Neto.**

EXTRATO DE REGISTRO DE PREÇO
REGISTRO DE PREÇO Nº 005/2023,
VINCULADA AO PE Nº 005/2023-PMC-SRP

Objeto: contratação de empresa para prestação de serviços com máquinas agrícolas, tipo tratores, incluindo implementos agrícolas, destinados ao reparo e preparação de solo, localizados no Município de Capanema/Pa. Agropecuaria Boaterra Ltda, CNPJ 04.100.963/0001-18, com valor: Item-Valor Unitário: 1-R$ 200,00; 2-R$ 200,00; 3-R$ 200,00; 4-R$ 200,00. Vigência: 12(dose) meses, contados a partir da data de sua Assinatura. Em: 10/04/2023.
Laise Martins Leal - Pregoeira.

Protocolo: 931143

PREFEITURA MUNICIPAL DE CURUÇÁ

PREFEITURA MUNICIPAL DE CURUÇA
AVISO DE LICITAÇÃO
PREGÃO ELETRONICO Nº 008/2023PMC

Tipo: menor preço por ITEM, Objeto: Regisro de Preço para eventual Aquisição de material gráfico em geral que será destinado a manutenção da Prefeitura Municipalde Curuçá/PA, assim como de suas secretarias e fundos. Sessão Pública: dia 11/05//2023, às 09:30h .Informações: Edital Disponível: Na sede da Prefeitura, https://www. https://www.tcm.pa.gov.br/mural-de-licitacoes/ https://bllcompras.com/Home/Login /**JEFFERSON FERREIRA DE MIRANDA -Prefeito Municipal De Curuça/Pa.**

Protocolo: 931144

PREFEITURA MUNICIPAL DE DOM ELISEU

AVISO DE LICITAÇÃO
PREGÃO ELETRÔNICO SRP Nº 010/2023-PMDE
PROC. ADMINISTRATIVO Nº 02003014/23/
PROC. LICITATÓRIO Nº 9/2023-240401

O Município de Dom Eliseu, através da Prefeitura Municipal, por intermédio do Pregoeiro, torna público que às 10:00h do dia 11/05/2023, realizará licitação, Pregão Eletrônico SRP, tipo menor preço por item, para a CONSTITUIÇÃO DE REGISTRO DE PREÇOS PARA CONTRATAÇÃO DE EMPRESA PARA FORNECIMENTO DE MATERIAL DE EXPEDIENTE EM GERAL, DESTINADOS A SUPRIR AS NECESSIDADES BÁSICAS DA PREFEITURA MUNICIPAL DE DOM ELISEU, SUAS SECRETARIAS E FUNDOS, NESTE MUNICÍPIO, DE FORMA PARCELADA, CONFORME ESPECIFICAÇÕES E QUANTIDADES ESTIMADAS DESCRITAS NO TERMO DE REFERÊNCIA, ANEXO I DO EDITAL. a realizar-se na no endereço eletrônico: https://www.portaldecompraspublicas.com.br/18/. A Licitação obedecerá ao disposto na Lei nº 10.520/2002, Decreto Nº 10.024, de 20 de Setembro de 2019, subsidiada pela Lei nº 8.666/93 e suas alterações posteriores. O Edital e seus anexos encontram-se à disposição dos interessados no endereço eletrônico: https://domeliseu.pa.gov.br/ e no departamento de licitações da Prefeitura, Localizado na Av. Juscelino Kubitschek de Oliveira, nº02, Centro, deste Município - CEP: 68.633-000, a partir da publicação deste aviso, no horário de expediente das 08:00hs às 13:00hs. Informações: licita.pmde@gmail.com.

Felipe Gabriel Correa Barros
Pregoeiro Municipal

Protocolo: 931145

AVISO DE LICITAÇÃO
PREGÃO ELETRÔNICO SRP Nº 011/2023-FME
PROC. ADMINISTRATIVO Nº 02203003/23/
PROC. LICITATÓRIO Nº 9/2023-200401

O Município de Dom Eliseu, através do Fundo Municipal de Educação, por intermédio do Pregoeiro, torna público que às 10:00h do dia 15/05/2023, realizará licitação, Pregão Eletrônico SRP, tipo menor preço por item, para a CONSTITUIÇÃO DE REGISTRO DE PREÇOS PARA FUTURO E EVENTUAL CONTRATAÇÃO DE EMPRESA ESPECIALIZADA NO FORNECIMENTO DE MATERIAL ESPORTIVO EM GERAL EM ATENDIMENTO AO FUNDO MUNICIPAL DE EDUCAÇÃO E FUNDEB DO MUNICÍPIO DE DOM ELISEU/PA, CUJAS ESPECIFICAÇÕES DETALHADAS ENCONTRAM-SE NO ANEXO I DO EDITAL, a realizar-se na no endereço eletrônico: https://www.portaldecompraspublicas.com.br/18/. A Licitação obedecerá ao disposto na Lei nº 10.520/2002, Decreto Nº 10.024, de 20 de Setembro de 2019, subsidiada pela Lei nº 8.666/93 e suas alterações posteriores. O Edital e seus anexos encontram-se à disposição dos interessados no endereço eletrônico: https://domeliseu.pa.gov.br/ e no departamento de licitações da Prefeitura, Localizado na Av. Juscelino Kubitschek de Oliveira, nº02, Centro, deste Município - CEP: 68.633-000, a partir da publicação deste aviso, no horário de expediente das 08:00hs às 13:00hs. Informações: licita.pmde@gmail.com.

Felipe Gabriel Correa Barros-Pregoeiro Municipal

Protocolo: 931146

PREFEITURA MUNICIPAL DE FLORESTA DO ARAGUAIA

PREFEITURA MUNICIPAL DE FLORESTA DO ARAGUAIA
AVISO DE LICITAÇÃO
PREGÃO ELETRÔNICO Nº 025/2023

Objeto: Contratação de empresa especializada para prestação de serviços de locação de palco, sonorização, iluminação cênica, túnel, painel de LEDs, gerador de energia elétrica, tendas, banheiros químicos, mesas e cadeiras, para a realização do 28º Festival do Abacaxi. Abertura no dia 11/05/2023 ás 08:15hs. Edital na íntegra disponível nos endereços eletrônicos: www.portaldecompraspublicas.com.br, e www.florestadoaraguaia.pa.gov.br/categoria/licitacoes, e sala da CPL no Prédio da PMFA, das 8:00 às 12:00 horas. Cel.: (94) 98418 7172. **Divailton Moreira de Souza - Pregoeiro.**

Protocolo: 931148

PREFEITURA MUNICIPAL DE GOIANÉSIA DO PARÁ

EXTRATO DE CONTRATO
PREGÃO ELETRONICO: Nº PE 08/2023-PMGP:

Objeto: contratação de empresa especializada para aquisições de equipamentos para a casa da despolpadeira de frutas na vila Janari, utilizando o saldo remanescente do convênio de nº 64/2022 - SEDAP, processo nº 2022/563222 do município de Goianésia do Pará, Contratante: Contratantes: Prefeitura Municipal de Goianésia do Pará, CNPJ: 83.211.433/00014-13. Contratadas: E. DA SILVA SANTOS LTDA, CNPJ: 23.418.801/0001-77, contrato nº 20230363, valor R$ 90.300,00; BR COMERCIAL DE MAQUINAS E EQUIPAMENTOS LTDA, CNPJ: 41.609.754/0001-20, contrato nº 20230364, valor R$ 6.598,00; OMEGA COMERCIAL DE EQUIPAMENTOS LTDA, CNPJ: 31.737.518/0001-36, contrato nº 20230365, valor R$ 16.100,00. Ass. 26/04/2023. **Francisco David Leite Rocha, Prefeito Municipal.**

Protocolo: 931149

EXTRATO DE TERMO ADITIVO

Espécie: 4º termo aditivo de valor de 20,046% ao contrato nº 20220165, oriundo do pregão eletrônico nº PE 09/2022-PMGP. **Francisco David Leite Rocha, Prefeito Municipal.**

Protocolo: 931150

PREFEITURA MUNICIPAL DE LIMOEIRO DO AJURU

PREFEITURA MUNICIPAL DE LIMOEIRO DO AJURU
EXTRATOS DE TERMOS ADITIVOS

ESPÉCIE: 1º Termo Aditivo ao Contrato Original nº 0205030/2022/PMLA. Dispensa de Licitação nº 021/2022. Partes: Fundo de Educação Básica - Fundeb e Valdir Barbosa Pompeu, CPF nº 016.905.332-69. Objeto do Termo: O presente 1º Termo Aditivo tem como objeto a prorrogação da vigência do contrato nº 0205030/2022/PMLA. Vigência: 01/05/2023 a 30/04/2024. Fiscal do Termo Aditivo: Abraão Aguiar Magno, CPF nº 683.172.122-20. Ordenadora de despesa: Raelma Santana Pinheiro - Secretária Municipal de Educação; Contrato Original nº 0104028/2022/PMLA. Dispensa de Licitação nº 019/2022. Partes: Fundo de Educação Básica - Fundeb e Rafael Duarte Alves, CPF nº 048.323.382-00. Objeto do Termo: O presente 1º Termo Aditivo tem como objeto a prorrogação da vigência do contrato nº 0104028/2022/PMLA. Vigência: 01/05/2023 a 30/04/2024. Fiscal do Termo Aditivo: Abraão Aguiar Magno, CPF nº 683.172.122-20. Ordenadora de despesa: Raelma Santana Pinheiro - Secretária Municipal de Educação; Contrato Original nº 0205027/2022/PMLA. Dispensa de Licitação nº 018/2022. Partes: Fundo Municipal de Assistência Social e Alice Wanzeler Lobo, CPF nº 710.335.802-87. Objeto do Termo: O presente 1º Termo Aditivo tem como objeto a prorrogação da vigência do contrato nº 0205027/2022/PMLA. Vigência: 01/05/2023 a 30/04/2024. Fiscal do Termo Aditivo: Francilea da Silva Castro, CPF nº 703.227.322-04. **Ordenador de despesa: Jorgenor Lisboa de Souza - Secretário Municipal de Assistência Social.**

EXTRATO DE CONTRATO

CONTRATO Nº 0105039/2023/PMLA. Dispensa de Licitação nº 030/2023. Partes: Fundo de Educação Básica, CNPJ nº 30.859.708/0001-63, e Manoel Santana Machado, CPF nº 512.905.022-34. Objeto: Locação de imóvel destinado ao funcionamento da Escola Municipal de Ensino Fundamental Jaciro Cardoso Pastana, Rio Anajás no Polo Martinho Pinheiro, zona rural do município, para atender as necessidades da Secretaria Municipal de Educação de Limoeiro do Ajuru/Pa. Valor Total R$ 36.657,96 (trinta e seis mil, seiscentos e cinquenta e sete reais e noventa e seis centavos). Vigência: 01/05/2023 a 30/04/2024. Data da Assinatura: 27/04/2023. Fiscal de Contrato: Abraão Aguiar Magno, CPF: 683.172.122-20. **Ordenadora de Despesa: Raelma Santana Pinheiro - Secretária Municipal de Educação.**

Protocolo: 931153

PREFEITURA MUNICIPAL DE MEDICILÂNDIA

PREFEITURA MUNICIPAL DE MEDICILÂNDIA
EXTRATO DE TERMO ADITIVO AO CONTRATO Nº 20210721

Espécie: 1º Termo Aditivo ao Contrato nº 20210721. TOMADA DE PREÇOS Nº 04-2021. Objeto: O presente Termo Aditivo objetiva a prorrogação do prazo de vigência do contrato de 27 de Novembro de 2022 até 01 de Junho de 2023, nos termos do art. 57, § 1º, inciso V, da Lei Federal nº 8.666/93. Contratante: PREFEITURA MUNICIPAL DE MEDICILÂNDIA. Contratada: M.L. DO PRADO ENGENHARIA.

EXTRATO DE TERMO ADITIVO AO CONTRATO Nº 20220343

Espécie: 1º Termo Aditivo ao Contrato nº 20220343. CONCORRÊNCIA Nº 001/2022 CR. Objeto: O presente Termo Aditivo objetiva a prorrogação do prazo de vigência do contrato de 14 de Abril de 2023 até 12 de Abril de 2024, nos termos do art. 57, § 1º, inciso V, da Lei Federal nº 8.666/93. Contratante: FUNDO MUNICIPAL DE SAÚDE. Contratada: J A FONTENELE JUNIOR ENGENHARIA EIRELI.

Protocolo: 931154

PREFEITURA MUNICIPAL DE NOVA TIMBOTEUA

PREFEITURA MUNICIPAL DE NOVA TIMBOTEUA
EXTRATO DE TERMO ADITIVO

ESPÉCIE: 3º termo aditivo ao contrato administrativo 050/2021 PMNT, firmado em 06 de outubro de 2021 com a Empresa: Santa Rosa Construtora

Ltda - Epp, inscrita no CNPJ/CPF (MF) sob o nº CNPJ nº 17.942.130/0001-46. Objeto: prorrogação do prazo de vigência do contrato até 27 de outubro de 2023. Fundamentação legal: art.57, inciso I, 001/2021 PMNT-TP. **Claudia do Socorro Pinheiro Neto - Prefeita Municipal.**

Protocolo: 931156

PREFEITURA MUNICIPAL DE PACAJÁ

MUNICÍPIO DE PACAJÁ/ESTADO DO PARÁ
AVISO DE HOMOLOGAÇÃO
PREGÃO ELETRONICO SRP - N° 009/2023

A Secretária de Assistência Social, Exma. Sra. MARTA RESENDE SOARES, torna público o AVISO DE HOMOLOGAÇÃO referente ao processo licitatório PREGÃO ELETRONICO SRP - N° 009/2023.
OBJETO: Registro de preços visando à futura e eventual contratação de empresas especializada para fornecimento de urnas funerárias e prestação de serviços funerários, para atender as demandas da Secretaria Municipal de Assistência Social e Secretaria Municipal de Saúde de Pacajá-PA.
EMPRESA VENCEDORA:
*S.S.S. ARAUJO FUNERARIA - CNPJ: 07.430.023/0001-85
Subtotal Adjudicado: R$ R$ 974.226,00(novecentos e setenta e quatro mil, duzentos e vinte e seis reais).

Pacajá/PA, 24 de abril de 2023.
MARTA RESENDE SOARES
Secretária de Assistência Social

Protocolo: 931158

MUNICÍPIO DE PACAJÁ/ESTADO DO PARÁ
AVISO DE HOMOLOGAÇÃO
PREGÃO ELETRONICO SRP - N° 015/2023

O Prefeito Municipal de Pacajá, Exmo. Sr. ANDRÉ RIOS DE REZENDE, torna público o AVISO DE HOMOLOGAÇÃO referente ao processo licitatório PREGÃO ELETRONICO SRP - N° 015/2023.
OBJETO: Registro de preço para futura e eventual contratação de empresa para fornecimento, sob demanda, de gás engarrafado, destinados ao atendimento de demandas da Prefeitura Municipal de Pacajá, Fundos Municipais e Secretarias vinculadas.
EMPRESA VENCEDORA:
*JIC GAS EIRELI - CNPJ: 28.941.347/0001-58
Subtotal Adjudicado: R$ 353.850,00(trezentos e cinquenta e três mil, oitocentos e cinquenta reais)

Pacajá/PA, 25 de abril de 2023.
ANDRÉ RIOS DE REZENDE
Prefeito Municipal

Protocolo: 931161

PREFEITURA MUNICIPAL DE PIÇARRA

PREFEITURA MUNICIPAL DE PIÇARRA-PA
AVISO DE REVOGAÇAO

A Prefeitura Municipal de Piçarra através da Comissão Permanente de Licitação - CPL, comunica aos interessados a REVOGAÇAO do processo Licitatório na Modalidade Pregão Presencial nº 9/2023-005, Objeto: Contratação de empresa com vistas a aquisição de pneus, câmaras de ar e protetores, para manutenção da frota deste Município. Considerando os princípios norteadores da Administração e podendo rever a oportunidade e a conveniência dos seus próprios atos, determinando revisão e relançamento em data oportuna. Demais Informações encontram-se a disposição dos interessados nos sites: www.tcm.pa.gov.br e www.picarra.pa.gov.br. **EDER RABELO-Pregoeiro.**

Protocolo: 931165

PREFEITURA MUNICIPAL DE PLACAS

PREFEITURA MUNICIPAL DE PLACAS
EXTRATOS DE TERMOS ADITIVOS

ESPÉCIE: 2º Termo aditivo ao Contrato nº 20230075. Contratante: Fundo Municipal de Educação Cnpj 28.558.407/0001-58contratada (o) L G Leon Junior Eireli Cnpj 30.542.332/0001-69objeto: Contratação de Prestação de Serviço de Transporte Escolar dos alunos da Rede Publica de Ensino do Município. Alteração: aumento de Quantidade do Contrato original, nos Termos do art. 65, Inciso I e §1 da Lei 8.666/93, 2 o Valor Contratual Sofrerá Um acréscimo de R$ 31.527,00 (trinta e um mil quinhentos e vinte sete reais) devido ao aumento na Quantidade, Portanto o Valor do Contrato Que Era de R$ 379.979,40 (trezentos e setenta e nove mil novecentos e setenta e nove reais e quarenta centavos). Considerando o 1º Termo aditivo Passara a Ser de R$ 411.506,40 (quatrocentos e onze mil quinhentos e seis e quarenta centavos). Assinatura: 03 deabril2023.

ESPÉCIE: 2º Termo aditivo ao Contrato nº 20230076. Contratante: Fundo Municipal de Educação Cnpj 28.558.407/0001-58contratada (o) P. a Lima Transportes Eireli., Inscrita no Cnpj (Mf) Sob o nº Cnpj 31.004.118/0001- 11 objeto: Contratação de Prestação de Serviço de Transporte Escolar dos alunos da Rede Publica de Ensino do Município. Alteração: aumento de Quantidade do Contrato original, nos Termos do art. 65, Inciso I E §1 da Lei 8.666/93, assim o Valor Contratual Sofrerá Um acréscimo de R$ 6.257,46 (seis mil duzentos e cinquenta e sete reais e quarenta e seis centavos) devido ao aumento na Quantidade, Portanto o Valor do Contrato Que Era de R$ 160.427,64 (cento e sessenta mil quatrocentos e vinte e sete reais e sessenta e quatro centavos) Considerando o 1º Termo aditivo Com a assinatura do 2º Termo aditivo Passara a Ser de R$ 166.685,10 (seiscentos e sessenta e seis mil seiscentos e oitenta e cinco reais e dez centavos). Data da assinatura: 04 de abril 2023.
ESPÉCIE: 2º Termo aditivo ao Contrato nº 20230077. Contratante: Fundo Municipal de Educação Cnpj 28.558.407/0001-58contratada (o) V S Serviços de Locações Eireli Cnpj 36.908.164/0001-69 Sob o nº Cnpj 31.004.118/0001-11 objeto: Contratação de Prestação de Serviço de Transporte Escolar dos alunos da Rede Publica de Ensino do Município. Alteração: aumento de Quantidade do Contrato original, nos Termos do art. 65, Inciso I E §1 da Lei 8.666/93, Sendo, assim o Valor Contratual Sofrerá Um acréscimo de R$ 22.915,20 (vinte e dois mil novecentos e quinze e vinte centavos) devido ao aumento na Quantidade, Portanto o Valor do Contrato Que Era de R$ 665,973,00 (seiscentos e sessenta e cinco mil reais novecentos e setenta e setenta e três reais) Considerando o 1º Termo aditivo Passara a Ser de R$ 688.888,20(seiscentos e oitenta e oito mil oitocentos e oitenta e oito reais e vinte centavos). Data da assinatura: 04 de abril 2023.
ESPÉCIE: 2º Termo aditivo ao Contrato nº 20230078. Contratante: Fundo de Manut. E desenv. do Ensino da Educ.Básica Cnpj 28.558.407/0001-58. Contratada(o): V S Serviços de Locações Eireli Cnpj 36.908.164/0001-69 Sob o nº Cnpj 31.004.118/0001- 11 objeto: Contratação de Prestação de Serviço de Transporte Escolar dos alunos da Rede Publica de Ensino do Município. Alteração aumento de Quantidade do Contrato original, nos Termos do art. 65, Inciso I E §1 da Lei 8.666/93, Sendo, assim a Rotas Valor Contratual Sofrerá Um acréscimo de R$ 19.641,60 (dezenove mil seiscentos e quarenta e um reais e sessenta centavos) devido ao aumento na Quantidade, Portanto o Valor do Contrato Que Era de R$ 1.404.597, 60 (um milhão quatrocentos e quatro mil quinhentos e noventa e sete reais e sessenta centavos) Considerando o 1º Termo aditivo assim a Partir da assinatura do 2º Termo aditivo o Contrato Passara a Ser de R$ 1.424.239,20 (um milhão quatrocentos e vinte e vinte e quatro mil duzentos e trinta e nove reais e vinte centavos). Data da assinatura: 04 deabril2023. **Ana Patrícia Galucio - Sec de Educação.**

EXTRATOS DE CONTRATOS

CONTRATO Nº 20230124; origem: Pregão Eletronico 009/2023. Contratante: Fundo de Manut.E desenv. do Ensino da Educ.Básica Cnpj 28.558.407/0001-58contratada (o) auto Peças União Comercio e Serviços Ltda - Me Cnpj 12.659.089/0001-81 objeto: Contratação de Empresa Para Fornecimento de Peças Para os Veiculos a serviço da Semed. Valor Total R$ 224.553,87 (duzentos e vinte e quatro mil, quinhentos e cinquenta e três reais e oitenta e sete centavos). Vigência: 14 de abril de 2023 a 31 de dezembro de 2023; data da assinatura: 14 de abril de 2023
CONTRATO Nº 20230127; origem: Pregão Eletronico 009/2023 Contratante: Fundo Municipal de Educação Cnpj 28.558.407/0001-58contratada (o) M Euvis de oliveira Pessoa Ltda Cnpj 34.818.315/0001-62 objeto: Contratação de Empresa Para Fornecimento de Peças Para os Veiculos a Serviço da Semed. Valor Total R$ 137.111,20 (cento e trinta e sete mil, cento e onze reais e vinte centavos). Vigência: 14 de abril de 2023 a 31 de dezembro de 2023; data da assinatura: 14 de abril de 2023
CONTRATO Nº 20230132; origem: Pregão Eletronico 005/2023 Contratante: Fundo Municipal de Educação Cnpj 28.558.407/0001-58contratada (o) S. Vieira Comercio E Serviços Eireli - Epp Cnpj 19.140.528/0001-94 objeto: aquisição de Pneus, Câmaras de ar E Protetor de aro Para os Veículos Próprios E alugados do Fundo Municipal de Educação. Valor Total R$ 732.393,00 (setecentos e trinta e dois mil, trezentos e noventa e três reais). Vigência: 14 de abril de 2023 a 31 de dezembro de 2023; data da assinatura: 14 de abril de 2023
CONTRATO Nº 20230133; origem: Pregão Eletronico 005/2023 Contratante: Fundo de Manut.E desenv. do Ensino da Educ.Básica Cnpj 28.558.407/0001-58contratada (o) S. Vieira Comercio E Serviços Eireli - Epp Cnpj 19.140.528/0001-94 objeto: aquisição de Pneus, Câmaras de ar e Protetor de aro Para os Veículos Próprios E alugados do Fundo de desenv. da Educ.Básica/Fundeb..Valor Total R$ 1.897.654,00 (um milhão, oitocentos e noventa e sete mil, seiscentos e cinquenta e quatro reais). Vigência: 14 de abril de 2023 a 31 de dezembro de 2023; data da assinatura: 14 de abril de 2023. **Ana Patrícia Galucio de Sousa - Sec de Educação.**

Protocolo: 931177

PREFEITURA MUNICIPAL DE PLACAS
EXTRATOS DE CONTRATOS

CONTRATO Nº 20230126; Origem: Pregão Eletronico 009/2023 Contratante: Fundo Municipal de Meio Ambiente Cnpj: 10.838.610/0001-12. Contratada(o): M Euvis de Oliveira Pessoa Ltda Cnpj34.818.315/0001-62. Objeto: Contratação de Empresa Para Fornecimento de Peças Para Os Veiculos a serviço da Secretaria De Meio Ambinete. Valor Total R$ 122.178,09 (cento e vinte e dois mil, cento e setenta e oito reais e nove centavos). Vigência: 14 de abril de 2023 a 31 de dezembro de 2023; Data da assinatura: 14 de abril de 2023
CONTRATO Nº 20230134; Origem: Pregão Eletronico 005/2023. Contratante: Fundo Municipal de Meio Ambiente Cnpj:10.838.610/0001-12contratada(o): S. Vieira Comercio e Serviços Eireli - Epp Cnpj 19.140.528/0001-94 Objeto: Aquisição de Pneus, Câmaras de Ar e Protetor de Aro para os Veículos Próprios E Alugados do Fundo de Meio Ambiente. Valor Total R$ 32.052,00 (trinta e dois mil, cinquenta e dois reais). Vigência: 14 de abril de 2023 a 31 de dezembro de 2023; Data da assinatura: 14 de abril de 2023. **Eliza Adriana Zanetti - Secretaria de meio Ambiente.**

Protocolo: 931178

PREFEITURA MUNICIPAL DE PLACAS
EXTRATOS DE CONTRATOS

CONTRATO Nº 20230125; Origem: Pregão Eletronico 009/2023
Contratante: Fundo Municipal de Assistencia Social Cnpj 14.654.055/0001-20. Contratada(o): Auto Peças União Comercio e Serviços Ltda - Me CNPJ 12.659.089/0001-81. Objeto: Contratação de Empresa Para Fornecimento de Peças Para os Veiculos a serviço da Assitência Social. Valor Total R$ R$ 114.060,50 (cento e quatorze mil, sessenta reais e cinquenta centavos). Vigência: 14 de abril de 2023 a 31 de dezembro de 2023; Data da Assinatura: 14 de abril de 2023

CONTRATO Nº 20230131; Origem: Pregão Eletronico 005/2023
Contratante: Fundo Municipal de Assistencia Social Cnpj 14.654.055/0001-20 Contratada (o): S. Vieira Comercio e Serviços Eirel i- Epp Cnpj 19.140.528/0001-94objeto: Aquisição De Pneus, Câmaras De Ar e Protetor de aro Para os Veículos Próprios E Alugados Do Fundo Municipal de Assistência Social. Valor Total R$ 18.480,40 (dezoito mil, quatrocentos e oitenta reais e quarenta centavos). Vigência: 14 de abril de 2023 a 31 de dezembro de 2023; Data da assinatura: 14 de abril de 2023. **Ilzana dos Santos Landim - Secretaria de Assistência Social.**

Protocolo: 931175

PREFEITURA MUNICIPAL DE PLACAS
EXTRATOS DE CONTRATOS

CONTRATO Nº 20230130; origem: Pregão Eletrônico 005/2023 Contratante: Fundo Municipal de Saúde Cpnj (Mf) sob o nº 12.566.342/0001-52,Contratada (o) S. Vieira Comercio e Serviços eireli - epp Cnpj 19.140.528/0001-94objeto: Aquisição de Pneus, Câmaras de Ar e Protetor de aro Para os Veículos Próprios e Alugados do Fundo Municipal de Saúde.R$ 443.380,40 (quatrocentos e quarenta e três mil, trezentos e oitenta reais e quarenta centavos). Vigência: 14 de Abril de 2023 A 31 de dezembro de 2023; data da assinatura: 14 de Abril de 2023

CONTRATO Nº 20230135; origem: Pregão Eletrônico 006/2023 Contratante: Fundo Municipal de Saúde Cnpj (Mf) sob o nº 12.566.342/0001-52, Contratada (o) Auto Peças União Comercio e Serviços Ltda - Me Cnpj 12.659.089/0001-81objeto: Contratação de empresa Para Fornecimento de peças Para Ambulâncias e Veiculos Pertecentes A Frota da Sec. Mun. de Saúde.R$ 563.820,20 (quinhentos e sessenta e três mil, oitocentos e vinte reais e vinte centavos),Vigência: 20 de abril de 2023 a 31 de dezembro de 2023; data da assinatura: 20 de abril de 2023

CONTRATO Nº 20230136; origem: Pregão eletrônico 006/2023 Contratante: Fundo Municipal de Saúde Cnpj (Mf) sob o nº 12.566.342/0001-52, Contratada(o) M Euvis de oliveira Pessoa Ltda Cnpj 34.818.315/0001-62 objeto: Contratação de empresa Para Fornecimento de Peças Para Ambulâncias e Veiculos Pertecentes a Frota da Sec. Mun. de Saúde R$ 1.856.474,74 (um milhão, oitocentos e cinquenta e seis mil, quatrocentos e setenta e quatro reais e setenta e quatro centavos),,Vigência: 20 de abril de 2023 a 31 de dezembro de 2023; data da assinatura: 20 de Abril de 2023

CONTRATO Nº 20230137; origem: Pregão eletrônico 006/2023 Contratante: Fundo Municipal de Saúde Cnpj (Mf) sob o nº 12.566.342/0001-52, Contratada(o) S. Vieira Comercio e Serviços eireli - epp Cnpj 19.140.528/0001-94objeto: Contratação de empresa Para Fornecimento de Peças Para Ambulâncias e Veiculos Pertecentes A Frota da Sec. Mun. de Saúde R$ 1.616.807,42 (um milhão, seiscentos e dezesseis mil, oitocentos e sete reais e quarenta e dois centavos). Vigência: 20 de Abril de 2023 A 31 de dezembro de 2023; data da assinatura: 20 de Abril de 2023. **Gilberto Bianor dos Santos Paiva - Secretario de Saude.**

Protocolo: 931171

PREFEITURA MUNICIPAL DE PLACAS
AVISO DE HOMOLOGAÇÃO
PREGÃO ELETRÔNICO Nº 015/2023

A Prefeitura Municipal de Placas Cnpj 01.611.858/0001-Torna Público Que Conforme Processo administrativo 045/2023, Referente ao Pregão Eletrônico nº 015/2023, e nos Termos da Legislação Vigente, Foi Homologado Seu Resultado no dia 27/04/2023 , Pela Prefeita Municipal Leila Raquel Possimoser. Objeto: Registro de Preços Para Seleção de Proposta Mais Vantajosa Para Futura e Eventual aquisição de Mat. de Construção E Mat. Elétrico Para atender as demandas do Fundo Mun. de Educação/Fundeb, Fundo Mun. de Saúde e Prefeitura Municipal de Placas e as Secretárias Municipais a Ela Vinculadas, Itens Fracassados e desertos do Pregão 015/2022. Vencedora Parcial-Oxinorte Oxigenio do norte Ltda Cnpj: 29.187.356/0001-68 Valor Total: RR 79.816,54(setenta e move mil oitocentos e dezesseis reais e cinquenta e quatro centavos). Vencedora Parcial: J. L. R. Araujo Com e Servicos Cnpj: 83.913.665/0001-13. Valor Total: 2.403.323,66 (dois milhões quatrocentos e três mil trezentos e vinte e três reais e sessenta e seis centavos). **Leila Raquel Possimoser - Prefeita Municipal.**

EXTRATOS DE TERMOS ADITIVOS

ESPÉCIE: 4º Termo aditivo ao Contrato nº 20220131. Contratante: Prefeitura Municipal de Placas, Cnpj 01.611.858/0001-55. Contratado: W. R. P. Marques Eireli Cnpj 22.814.959/0001-01. Contratação de Empresa Para Construção de Quadra Poliesportiva no Municipio de Placas/Pa. alteração: Prorrogação do Prazo de Vigência do Contrato Original, nos termos do art. 57, da Lei 8.666/93 Vigência 13/04/2023até 10/10/2023 assinatura 10/04/2023. Dotação Orçamentária: Exercício 2023 Projeto 1801.278110781.1.038 Construção de Quadras Poliesportivas. **Ordenador Responsável: Leila Raquel Possimoser.**

ESPÉCIE: 3º Termo aditivo ao Contrato nº 20210159. Contratante: Prefeitura Municipal de Placas, CNPJ/MF, nº 01.611.858.0001-55, Contratado: Wander Betzel Brunow - OAB/ES nº 30.217, Cpf nº152.002.837-79, Objeto do Contrato Prestação de Serviço de assessoria e Consultoria Juridica na Matéria Tributária alteração: Reajuste do Valor do Contrato original, nos Termos do art. 65, § 8º, da Lei nº 8.666/1993, o Valor Global do Contrato nº 20210159 Passa R$ 189.000,00 (cento e oitenta e nove reais), Considerando O Valor do Contrato Originário e os dois Termos aditivos de Prorrogações de Vigência, após assinatura do 3º Termo aditivo Passa a Ser R$ 192.130,74 (cento e noventa e dois cento e trinta reais e setenta e quatro centavos), acréscimo de R$3.130,74 (três mil cento e trinta reais e e setenta e quatro centavos) devido ao Reajuste.. Dotação Orçamentária 2121.04.123.0052.2.074.3.3.90.35.00.1 001 **Ordenador Responsável: Leila Raquel Possimoser.**

EXTRATOS DE CONTRATO

CONTRATO Nº 20230122; Origem:Pregão Eletrônico 007/2023 Contratante: Prefeitura Municipal de Placas Cnpj 01.611.858/0001-55 Contratada (O) auto Peças União Comercio E Serviços Ltda - Me Cpnj 12.659.089/0001-81objeto: aquisição de Peças Para os Caminhões e Caminhonetes que Estão a serviço da Sec. Mun. de Infraestrutura. Valor Total R$ 595.181,02 (quinhentos e noventa e cinco mil, cento e oitenta e um reais e dois centavos). Vigência: 14 de abril de 2023 a 31 de dezembro de 2023; data da assinatura: 14 de abril de 2023

CONTRATO Nº 20230123

Origem: Pregão Eletrônico 007/2023. Contratante: Prefeitura Municipal de Placas Cnpj 01.611.858/0001-55. Contratada(o): S. Vieira Comercio e Serviços Eireli - Epp Cnpj 19.140.528/0001-94. Objeto: aquisição de Peças Para os Caminhões e Caminhonetes Que Estão a Serviço da Sec. Mun. de Infraestrutura. Valor Total R$ 2.340.307,98 (dois milhões, trezentos e quarenta mil, trezentos e sete reais e noventa e oito centavos). Vigência: 14 de abril de 2023 a 31 de dezembro de 2023; data da assinatura: 14 de abril de 2023

CONTRATO Nº 20230128; Origem: Pregão Eletronico 009/2023. Contratante: Prefeitura Municipal de Placas Cnpj 01.611.858/0001-55. Contratada(o): M Euvis de Oliveira Pessoa Ltda Cnpj 34.818.315/0001-62. Objeto: Contratação de Empresa Para Fornecimento de Peças Para os Veiculos a serviço da Prefeitura Municipal de Placas. Valor Total R$ 265.154,06 (duzentos e sessenta e cinco mil, cento e cinquenta e quatro reais e seis centavos). Vigência: 14 de abril de 2023 a 31 de dezembro de 2023; data da assinatura: 14 de abril de 2023

CONTRATO Nº 20230129; Origem: Pregão Eletrônico 005/2023. Contratante: Prefeitura Municipal de Placas Cnpj 01.611.858/0001-55. Contratada(o): S. Vieira Comercio e Serviços Eireli - Epp Cnpj 19.140.528/0001-94. Objeto: aquisição de Pneus, Câmaras de ar e Protetor de aro Para os Veículos e Maquinários Próprios E alugados da Prefeitura Municipal de Placas. Valor Total R$ 1.917.299,30 (um milhão, novecentos e dezessete mil, duzentos e noventa e nove reais e trinta centavos). Vigência: 14 de abril de 2023 a 31 de dezembro de 2023; data da assinatura: 14 de abril de 2023

CONTRATO Nº 20230138; Origem: dispensa de Licitação 008/2023. Contratante: Prefeitura Municipal de Placas Cnpj 01.611.858/0001-55. Contratada(o): Wander Betzel Brunow - OAB/ES nº30.217, Cpf nº152.002.837-79. Objeto: Contratação de assessoria E Consultoria Jurídica na Área Pública Referente a Prestação de Contas dos Convênios Firmados Pelo Poder Executivo Municipal de Placas - Pará... Valor Total R$14.400,00 (quatorze mil e quatrocentos reais). Vigência: 24 de abril de 2023 a 31 de dezembro de 2023; data da assinatura: 24 de abril de 2023. **Leila Raquel Possimoser - Prefeita Municipal.**

Protocolo: 931167

PREFEITURA MUNICIPAL DE REDENÇÃO

PREFEITURA MUNICIPAL DE REDENÇÃO
EXTRATO DO EDITAL DE RESULTADO DEFINITIVO
DE PERÍCIA MÉDICA Nº 001/2023
CONCURSO PÚBLICO Nº 001/2020

O Município de Redenção, Estado do Pará, informa que na data de 28 de abril de 2023, será publicado na integra o Edital de Resultado Definitivo de Perícia Médica nº 001/2023 do Concurso Público nº 001/2020, realizado pelo Instituto Bezerra Nelson LTDA - IVIN, C.N.P.J. nº 08.197.465/0001-96, constando os nomes dos candidatos que compareceram para a perícia médica e estão aptos a nomeação, conforme Edital de Convocação nº 001/2023, nos seguintes sites: Prefeitura Municipal de Redenção - PMR - www.redencao.pa.gov.br, Diário Oficial dos Municípios do Pará - FAMEP - http://www.diariomunicipal.com.br/famep, Instituto Bezerra Nelson - IVIN - https://institutovicentenelson.com.br/ e Câmara Municipal de Redenção-PA, nesta última conforme prescrito no art. 74 e 145 da Lei Orgânica do Município de Redenção. E para que não se alegue desconhecimento por quem de direito, é feito o presente Extrato. Redenção-PA, 27 de abril de 2023. **MARCELO FRANÇA BORGES - Prefeito Municipal.**

Protocolo: 931181

PREFEITURA MUNICIPAL DE SANTANA DO ARAGUAIA

PREFEITURA MUNICIPAL DE SANTANA DO ARAGUAIA - PA
AVISO DE LICITAÇÃO REPUBLICADA
PROCESSO ADMINISTRATIVO N°053/2023
CONVITE Nº 001/2023/PMSA

Objeto: Contratação de empresa especializada para prestação de serviços de

implantação da iluminação no Estádio Municipal Henrique Vita, no Município de Santana do Araguaia - Pá.
Abertura da sessão no dia 09/05/2023 ás 09h00min na sala da CPL no Prédio da PMSA.
Cópia do Edital será obtida através do Portal da Transparência pmsaraguaia.pa.gov.br/transparência, TCM - Pá.
Esclarecimentos através dos e-mails licitacaopmsa@gmail.com, cpl@pmsaraguaia.pa.gov.br e na sala da CPL no Prédio da PMSA, das 08h00min às 12h00min.**Eduardo Alves Conti-Prefeito Municipal.**

Protocolo: 931183

PREFEITURA MUNICIPAL DE SANTO ANTÔNIO DO TAUÁ

EXTRATO DE CONTRATO
ORIGEM: REGISTRO DE PREÇOS PARA
PREGÃO ELETRÔNICO Nº 9/2021-0712002-PE-SRP/PMSAT

Objeto: CONTRATAÇÃO DE EMPRESA ESPECIALIZADA PARA O FORNECIMENTO DE COMBUSTÍVEIS, E LUBRIFICANTES EM POSTOS DE ABASTECIMENTOS PRÓPRIO, DE FORMA CONTINUA E FRACIONADA, COM VISTAS AO ATENDIMENTO DAS NECESSIDADES DO MUNICÍPIO DE SANTO ANTÔNIO DO TAUÁ, SECRETARIAS E FUNDOS MUNICIPAIS.
CONTRATADA: A. F. S. S. COMERCIO VAREJISTA DE COMBUSTIVEIS E LUBRIFICANTES LTDA - CNPJ: 07.533.992/0001-61 - CONTRATOS: Nº 0901001/2023-PE-SRP/SEMAD - R$ 366.517,40; Nº 0901002/2023-PE-SRP/SEMED - R$ 117.477,05; Nº 0901003/2023-PE-SRP/FUNDEB - R$ 257.600,00; Nº 0901004/2023 - PE-SRP/FMS - R$ 132.702,05; Nº 0901005/2023 - PE-SRP/FMAS - R$ 146.533,15.
CONTRATADA: DF COMÉRCIO DE COMBUSTÍVEIS LTDA -
CNPJ: 17.372.578/0002-52 - CONTRATOS: Nº 0501006/2023 - PE-SRP/SEMAD - R$ 455.400,00; Nº 0501007/2023 - PE-SRP/FMS - R$ 241.800,00.
Fundamento na Lei Nº 10.520, de 17 de julho de 2002, na Lei Nº 8.666/93 e nas demais normas vigentes.
DATA DAS ASSINATURAS: 05 de janeiro de 2023 e 09 de janeiro de 2023.

EVANDRO CORRÊA DA SILVA
Prefeito Municipal

Protocolo: 931185

PREFEITURA MUNICIPAL DE SÃO DOMINGOS DO ARAGUAIA

MUNICÍPIO DE SÃO DOMINGOS DO ARAGUAIA-PARÁ
PREFEITURA MUNICIPAL
AVISO DE LICITAÇÃO
PREGÃO PRESENCIAL PP Nº 019/2023- PMSDA
SISTEMA DE REGISTRO DE PREÇOS

O Município de São Domingos do Araguaia - PA, através da Prefeitura Municipal, por intermédio da Pregoeira, torna público, a abertura do seguinte PREGÃO PRESENCIAL nº 019/2023, tipo menor preço por ITEM: Data de abertura: 11/05/2023, as 08h00min. Objeto: Registro de preços para futura e eventual contratação de empresa especializada para os Serviços de Borracharia, para suprir as necessidades das Secretarias e Fundos Municipais do Município de São Domingos do Araguaia-PA. O Edital e seus anexos encontram-se à disposição dos interessados na sala da Comissão Permanente de Licitação, na Rua Acrísio Santos, s/n Centro, a partir da publicação deste Aviso, no horário de expediente, no site da Prefeitura Municipal de São Domingos do Araguaia, no endereço: https://saodomingosdoaraguaia.pa.gov.br/ e no portal do TCM-PA - Mural de licitações. São Domingos do Araguaia - PA, 27 de abril de 2023. **Janelma Alves da Silva-Pregoeira.**

Protocolo: 931189

PREFEITURA MUNICIPAL DE SÃO FÉLIX DO XINGU

PREFEITURA MUNICIPAL DE SÃO FÉLIX DO XINGU - PA
EXTRATO DE CONTRATO

Contrato n° 20230210 - TOMADA DE PREÇOS Nº TP003/2023- Contratante: PREFEITURA MUNICIPAL DE SÃO FÉLIX DO XINGU - Contratado: ESCALA EMPRESA DE CONSTRUÇÃO CIVIL EIRELI - Objeto: CONTRATAÇÃO DE EMPRESA PARA EXECUÇÃO DE PAVIMENTAÇÃO EM PEDRA RACHÃO NA ZONA URBANA DO MUNICÍPIO. Vigência: 25/04/2023 a 31/12/2023 - Valor Global: R$ 3.279.398,46 (três milhões duzentos e setenta e nove mil trezentos e noventa e oito reais e quarenta e seis centavos) - Data da Assinatura: 25/04/2023.

JOAO CLEBER DE SOUSA TORRES
Prefeito Municipal de São Félix do Xingu

Protocolo: 931191

PREFEITURA MUNICIPAL DE SÃO FÉLIX DO XINGU - PA
AVISO DE LICITAÇÃO
TOMADA DE PREÇO Nº 002/2023 - REPETIÇÃO

Objeto: CONTRATAÇÃO DE EMPRESA PARA FECHAMENTO DOS GALPÕES E CENTRO ADMINISTRATIVO DA FABRICA DE BLOCOS VISANDO ATENDER A SECRETARIA MUNICIPAL DE SERVIÇOS URBANOS. Abertura: 16/05/2023 às 09 h30m. EDITAL: Departamento de Licitações na sede da Prefeitura no Endereço: Avenida 22 de março nº. 915 - Centro no horário das 7h30m às 12h00m. e-mails licitação.pmsfx@hotmail.com; https://www.portaldecompraspublicas.com.br/18/; https://www.sfxingu.pa.gov.br/web/

JOAO CLEBER DE SOUSA TORRES
Prefeito Municipal de São Félix do

Protocolo: 931192

PREFEITURA MUNICIPAL DE SÃO GERALDO DO ARAGUAIA

PREFEITURA MUNICIPAL DE SÃO GERALDO DO ARAGUAIA
AVISO DE LICITAÇÃO
PREGÃO PRESENCIAL SRP Nº. 9/2023-011

Órgão: FUNDO MUNICIPAL DE SAÚDE DE SÃO GERALDO DO ARAGUAIA. Objeto: REGISTRO DE PREÇOS para futura e eventual aquisição de gás oxigênio medicinal. Data, Hora, Local: 12/05/2023 às 09h00min na sala da CPL da Prefeitura Mul de São Geraldo do Araguaia/PA. Contato fone (94) 99231-2699. Edital e informações: Das 08:00h as 14:00h, no mesmo endereço supra, fornecido ao interessado que se identificar. Edital disponível ainda para download no portal da transparência PMSAGA, site: http://www.saogeraldodoaraguaia.pa.gov.br e portal do TCM/PA, site: https://www.tcm.pa.gov.br/mural-de-licitacoes. São Geraldo do Araguaia - PA, 27 de abril de 2023. **Pregoeiro - Adir Carrafa - CPL PMSAGA.**

Protocolo: 931195

PREFEITURA MUNICIPAL DE TERRA ALTA

MUNICIPIO DE TERRA ALTA
TOMADA DE PREÇOS Nº 001/2023-TP-PMTA
REPUBLICAÇÃO

A Prefeitura de Terra Alta, torna Público a TOMADA DE PREÇOS 1/2023-TP-PMTA, a abertura será às 10:00h do dia 31/05/2023. Cujo objeto: Contratação de empresa especializada para elaboração, organização e aplicação de Concurso Público para provimento de vagas no quadro DE servidores efetivos do Município de Terra Alta - PA. Os interessados poderão retirar o Edital, no site terraaltalicitacao@gmail.com, TCM-PA de segunda a quinta feira no horário das 08:00hs às 12:00hs.

Protocolo: 931198

PREFEITURA MUNICIPAL DE TUCUMÃ

AVISO DE LICITAÇÃO
PREGÃO ELETRÔNICO Nº 9/2023-017FMAS

O Município de Tucumã, através da Fundo Municipal de Assistência Social, por intermédio da Comissão de Licitação, torna público que fará licitação às 09:00 horas do dia 11 de maio de 2023, na modalidade Pregão Eletrônico Nº 9/2023-017FMAS, tipo menor preço por ITEM, aquisição de motocicletas, 0 (zero) Km para atender as necessidades do Cadastro Único através da Secretaria Municipal de Desenvolvimento Social de Tucumã de acordo com o que determina a legislação vigente, a realizar-se no Portal de Compras Públicas, no site www.portaldecompraspublicas.com.br. Informações Gerais: O edital está disponível na Rua do Café, S/Nº, Setor Alto Morumbi, Tucumã/PA, das 07:30hs às 11:30hs e também pelo e-mail: cpl2021pmt@gmail.com, bem como no site do TCM, no endereço www.tcm.pa.gov.br/mural-de-licitacoes/. Tucumã - PA, 27 de abril de 2023. **José Augusto da Silva Fonseca - Pregoeiro.**

Protocolo: 931199

AVISO DE LICITAÇÃO
PREGÃO ELETRÔNICO Nº 9/2023-019FMS

O Município de Tucumã, através da Fundo Municipal de Saúde, por intermédio da Comissão de Licitação, torna público que fará licitação às 09:00 horas do dia 11 de maio de 2023, na modalidade Pregão Eletrônico Nº 9/2023-019FMS, tipo menor preço por ITEM, contratação de empresa especializada na prestação de serviços de manutenção preventiva e corretiva, nos equipamentos odontológicos da Secretaria Municipal de Saúde de Tucumã-PA de acordo com o que determina a legislação vigente, a realizar-se

no Portal de Compras Públicas, no site www.portaldecompraspublicas.com.br. Informações Gerais: O edital está disponível na Rua do Café, S/Nº, Setor Alto Morumbi, Tucumã/PA, das 07:30hs às 11:30hs e também pelo e-mail: cpl2021pmt@gmail.com, bem como no site do TCM, no endereço www.tcm.pa.gov.br/mural-de-licitacoes/. Tucumã - PA, 27 de abril de 2023. **Igor Lima do Santos - Pregoeiro.**

Protocolo: 931200

ERRATA

NO AVISO DE LICITAÇÃO TOMADA DE PREÇO Nº 2/2023-006FME CIRCULADO NO IOEPA, Nº 35.367 PAGINA 154, COLUNA 1, em 18 de abril de 2023, retifica-se no EDITAL, **onde se lê:** "2/2022-006FME", **passa a se lê:** "2/2023-006FME". TUCUMÃ - PA, 26 de abril de 2023. **Débora de Souza Martins - Presidente da Comissão de Licitação.**

Protocolo: 931202

PREFEITURA MUNICIPAL DE URUARÁ

PREFEITURA MUNICIPAL DE URUARÁ
EXTRATO DA ATA DE REGISTRO DE PREÇO

Processo: 92023015; Espécie: Ata de Registro de Preço nº 20230023, referente ao Pregão Eletrônico nº 92023-00015; Objeto: Registro de Preços para seleção de proposta mais vantajosa para futura e eventual locação de horas máquinas; Fornecedor: E C G LIMA LTDA; no Valor Total: R$ 782.530,00 (Setecentos e Oitenta e Dois Mil, Quinhentos e Trinta Reais); Vigência:12 meses, contados de 26/04/2023 à 26/04/2024.

Protocolo: 931203

PARTICULARES

Eu, JOÃO CARLOS PIRAN FILHO
Inscrito no CPF sob o nº 948.262.502-15

Proprietário do imóvel rural denominado **Fazenda Nossa Senhora Aparecida,** localizada na Rodovia BR 163 km 1074 margem direita, no município de Novo Progresso-PA, CEP nº 68.193-000. Torna público que REQUEREU junto a SEMMA/NP a LAR (Licença de Atividade Rural), com protocolo nº 065/2022, para sua atividade de Agricultura de Ciclo Curto.

Protocolo: 931131

Eu, JHONATAN PIRAN
Inscrito no CPF sob o nº 015.732.652-76

Proprietário do imóvel rural denominado **Fazenda Vô Francisco,** localizada na Rodovia BR 163 km 1076 margem direita, no município de Novo Progresso-PA, CEP nº 68193-000. Torna público que REQUEREU junto a SEMMA/NP a LAR (Licença de Atividade Rural), com protocolo nº 064/2022, para sua atividade de Agricultura de Ciclo Curto.

Protocolo: 931132

A SRa. CARMEM SILVIA DE PINA SIMÕES
Portadora do CPF: 286.690.292-72

Proprietária do **SÍTIO CARAUARI,** localizado às margens do Rio Cafezal, Vila Cafezal, município de Magalhães Barata/PA, torna público que recebeu a LICENÇA AMBIENTAL RURAL (LAR) nº 001/2023 da Secretaria Municipal de Meio Ambiente de Magalhães Barata/PA para atividade de MANEJO DE AÇAÍ por meio do processo: 02/2023.

Protocolo: 931133

FAZENDA DO LAGO, JOSÉ GILVAN
DE OLIVEIRA MATOGROSSO COSTA
CPF: 402.053.122-68

Torna público que requereu a SEMMA/Paragominas renovação da LAR sob n° 057/2018 para atividade de cultura de ciclo curto e criação de bovinos em Paragominas/PA.

Protocolo: 931134

CAIRO ALBERTO PIMENTA
CPF n°470.639.631-04

Torna púbico que requereu junto a SEMMA/Goianésia do Pará /PA, LAR para bovinocultura da Fazenda NOVA ERA.

Protocolo: 931135

DINARIO PEREIRA SEPTMIO
CPF n° 088.899.532-68

Torna púbico que requereu junto a SEMMA-GOPA/PA, LAR de Bovinocultura da **Fazenda Nova Esperança e Três Amigos** localizada a Lotes- 29, 30 e 31, Gleba - 13 da Colônia Núcleo Rural do Rio Moju, município de Goianésia do Pará/PA.

Protocolo: 931136

O interessado Sr. MAXIMINO POTULSKI
CPF N° 492.345.369-91

Torna público que recebeu a AUTEF N° 274271/2022 e LAR N° 14088/2022, da Secretaria de Estado de Meio Ambiente e Sustentabilidade do Pará- SEMAS/PA, referente ao processo n° 2022/23345- PMFS/POA.

Protocolo: 931138

EMPRESARIAL

SERVIÇO SOCIAL DO TRANSPORTE – SEST
UNIDADE C, Nº 110
AVISO DE HOMOLOGAÇÃO E ADJUDICAÇÃO
CONCORRÊNCIA Nº 001.1/2023

O Serviço Social do Transporte – SEST, torna pública a homologação e adjudicação da concorrência nº 001.1/2023, cujo objeto é selecionar e contratar empresa especializada para ELABORAÇÃO DO PROJETO EXECUTIVO DA OBRA DE REFORMA DA UNIDADE OPERACIONAL C 110, PARAGOMINAS/PA, conforme Edital e seus Anexos, em favor da empresa O M M ARQUITETURA E ENGENHARIA LTDA, CNPJ: 20.008.729/000111, no valor total de R$ 70.583,50 (setenta mil, quinhentos e oitenta e três reais e cinquenta centavos).

ADRIANO TAVARES ALVES
Presidente da Comissão Permanente de Licitação

Protocolo: 930753

EDITAL DE CONVOCAÇÃO
NOVA MINERAÇÃO E COOPERATIVISMO DA AMAZÔNIA

Convoca se todos os interessados para a Assembleia Geral de sua Constituição (fundação), a realizar se no próximo dia 28 de maio de 2023, no endereço: Km 280, Br 230 (transamazônica), comunidade Penedo, Rio Rato, Itaituba - Pa. iniciando os trabalhos às 15:00hs em primeira convocação, ou na falta de quórum às 20:00hs, em segunda convocação, com qualquer número de presentes para deliberarem sobre a seguintes ordens do dia:

1. **Leitura, Análise e aprovação do estatuto social;**
2. **Eleição da Diretoria e do Conselho Fiscal;**
3. **Aprovação de constituição da associação;**
4. **Assuntos gerais**

Protocolo: 931118

EQUATORIAL PARÁ DISTRIBUIDORA DE ENERGIA S.A.
LICENÇA AMBIENTAL
COMUNICADO

A Equatorial Pará Distribuidora de Energia S.A., torna público que recebeu da Secretaria Municipal de Meio Ambiente do município de Peixe-Boi, a Autorização de Poda ou Supressão nº 005/2023, para a Rede de Distribuição de Energia Elétrica - RDR 34,5 kV "ID. 430035471 - NOVO ALTO JABURU", localizada no Município de Peixe-Boi, no Estado do Pará.

Protocolo: 931119

EQUATORIAL PARÁ DISTRIBUIDORA DE ENERGIA S.A.
LICENÇA AMBIENTAL
COMUNICADO

A Equatorial Pará Distribuidora de Energia S.A., torna público que recebeu da Secretaria Municipal de Meio Ambiente do município de Peixe-Boi, a Autorização de Poda ou Supressão nº 006/2023, para a Rede de Distribuição de Energia Elétrica - RDR 34,5 kV "ID. 430023269 - COMUNIDADE TERCEIRA TRAVESSA", localizada no Município de Peixe-Boi, no Estado do Pará.

Protocolo: 931121

EQUATORIAL PARÁ DISTRIBUIDORA DE ENERGIA S.A.
LICENÇA AMBIENTAL
COMUNICADO

A Equatorial Pará Distribuidora de Energia S.A., torna público que recebeu da Secretaria Municipal de Meio Ambiente do município de Peixe-Boi, a Autorização de Poda ou Supressão nº 007/2023, para a Rede de Distribuição de Energia Elétrica - RDR 34,5 kV "ID. 430036546 - SEGUNDA TRAVESSA", localizada no Município de Peixe-Boi, no Estado do Pará.

Protocolo: 931122

EQUATORIAL PARÁ DISTRIBUIDORA DE ENERGIA S.A.
LICENÇA AMBIENTAL
COMUNICADO

A Equatorial Pará Distribuidora de Energia S.A., torna público que recebeu da Secretaria Municipal de Meio Ambiente do município de Peixe-Boi, a Autorização de Poda ou Supressão nº 004/2023, para a Rede de Distribuição de Energia Elétrica - RDR 34,5 kV "ID. 430048821 - Comunidade Bonfim", localizada no Município de Peixe-Boi, no Estado do Pará.

Protocolo: 931123

EQUATORIAL PARÁ DISTRIBUIDORA DE ENERGIA S.A.
LICENÇA AMBIENTAL
COMUNICADO

A Equatorial Pará Distribuidora de Energia S.A., torna público que recebeu da Secretaria Municipal de Meio Ambiente do município de Viseu, a Licença Prévia- LP Nº 002/220/2023 e a Licença de Instalação - LI Nº 007/220/2023, para a Rede de Distribuição de Energia Elétrica - RDR 34,5 kV "Travessa do Sossego - Vila Piritorozinho ID. 440063226 B", localizada no Município de Viseu, no Estado do Pará.

Protocolo: 931124

EQUATORIAL PARÁ DISTRIBUIDORA DE ENERGIA S.A.
LICENÇA AMBIENTAL
COMUNICADO

A Equatorial Pará Distribuidora de Energia S.A., torna público que recebeu da Secretaria Municipal de Meio Ambiente do município de Viseu, a Licença Prévia- LP Nº 004/222/2023 e a Licença de Instalação- LI Nº 009/222/2023, para a Rede de Distribuição de Energia Elétrica - RDR 34,5 kV "Vila Piterózinho Tatajuba ID. 40060777", localizada no Município de Viseu, no Estado do Pará.

Protocolo: 931125

EQUATORIAL PARÁ DISTRIBUIDORA DE ENERGIA S.A.
LICENÇA AMBIENTAL
COMUNICADO

A Equatorial Pará Distribuidora de Energia S.A., torna público que recebeu da Secretaria Municipal de Meio Ambiente do município de Viseu, a Licença Prévia - LP Nº 003/221/2023 e a Licença de Instalação - LI Nº 008/221/2023, para a Rede de Distribuição de Energia Elétrica - RDR 34,5 kV "Vila Braço Grande ID. 440060804", localizada no Município de Viseu, no Estado do Pará.

Protocolo: 931126

EQUATORIAL PARÁ DISTRIBUIDORA DE ENERGIA S.A.
LICENÇA AMBIENTAL
COMUNICADO

A Equatorial Pará Distribuidora de Energia S.A., torna público que recebeu da Secretaria Municipal de Meio Ambiente do município de Viseu, a Licença Prévia- LP Nº 001/219/2023 e a Licença de Instalação- LI Nº 006/219/2023, para a Rede de Distribuição de Energia Elétrica - RDR 34,5 kV "Ramal do Cortiça- Vila Piritorozinho ID. 440063227", localizada no Município de Viseu, no Estado do Pará.

Protocolo: 931128

COMPENSADOS NOVO MILÊNIO LTDA EPP
CNPJ: 04.274.252/0001-60

Localizada no Bairro Miranda, Rondon do Pará, recebeu da SECMA a Licença de Operação nº 054/2023.

Protocolo: 931114

TRANSPORTES DELLA VOLPE S A COMÉRCIO E INDÚSTRIA
CNPJ: 61.139.432/0131-50

Torna público que recebeu da SEMMA/Ananindeua, a L.O n º L041322, para atividade de armazenamento e atividades auxiliares dos transportes, na Rodovia BR 316, nº 2040 centro, Ananindeua/PA, través do processo n° R01122.

Protocolo: 931106

FAZENDA BREJEIRA
Proprietário JEFFERSON CARDOSO ZOCATELLI
CPF/MF N° 560.182.407-00

Sito Rod. Br 010, km 27 Vicinal da Patagônia- Zona Rural, Ipixuna do Pará/PA, torna público que recebeu da Secretaria de Estado de Meio Ambiente e Sustentabilidade-SEMAS/PA a Licença de Atividade Rural, N° 14238/2023, sob o protocolo n° 11487/2021, válida até: 15/04/2028, atividade: Reflorestamento/Agricultura/Pecuária em área alterada/ou subutilizada.

Protocolo: 931108

CÂMARA MUNICIPAL DE ORIXIMINÁ
AVISO DE HOMOLOGAÇÃO E ADJUDICAÇÃO

Modalidade: CONVITE nº 006-CMO/2023. Objeto: Contratação de Empresa Especializada no fornecimento de alimentação (quentinhas, bebidas e frutas) destinados a suprir as necessidades da Câmara Municipal de Oriximiná, conforme descrito e especificado no termo de referência . Vencedor: MARIA ELAENE DA SILVA PICANÇO 89997735235, com o valor total de R$ 97.000,00 (Noventa e Sete Mil Reais). Conforme mapa comparativo anexado aos autos. Homologo a Licitação na forma da Lei nº 8.666/93 - Marcelo Augusto Andrade Sarubbi. 31 de Março de 2023. ORIXIMINÁ - PA, 31 de Março de 2023.

EXTRATO DE CONTRATO

CONTRATO Nº 018/2023-CMO. ORIGEM: Convite Nº 006-CMO 2023. CONTRATANTE: Câmara Municipal de Oriximiná. CONTRATADA: Maria Elaene da Silva Picanço 89997735235. OBJETO: Contratação de Empresa Especializada no fornecimento de alimentação (quentinhas, bebidas e frutas) destinados a suprir as necessidades da Câmara Municipal de Oriximiná, conforme descrito e especificado no termo de referência. VALOR TOTAL: R$ 97.000,00 (noventa e sete mil reais). PROGRAMA DE TRABALHO: Exercício 2023 Atividade 0101.010310003.2.001 Manutenção das Atividades da Câmara Municipal, Classificação econômica 3.3.90.30.00 Material de consumo, Subelemento 3.3.90.30.07, no valor de R$ 97.000,00. VIGÊNCIA: 31 de Março de 2023 a 31 de Dezembro de 2023. DATA DA ASSINATURA: 31 de Março de 2023.

TERMO DE HOMOLOGAÇÃO DO
PREGÃO ELETRÔNICO Nº PE-007-CMO/23

Após constatada a regularidade dos atos procedimentais, a autoridade competente, Sr. Marcelo Augusto Andrade Sarubbi, Homologa a adjudicação referente ao Pregão Eletrônico nº PE-007-CMO/2023, conforme indicado no quadro abaixo. Objeto: Contratação de empresa para prestação de serviços de agenciamento de viagens, compreendendo os serviços de emissão, reserva, marcação, remarcação, reembolso, cancelamento e check-in de passagens aéreas nacionais, para atender as necessidades da Câmara Municipal de Oriximiná, por um período de 10 meses, conforme condições, quantidades e especificações constantes no Termo de Referência. Resultado da Homologação. Item: 00001 - PASSAGENS NACIONAIS (Incluindo todos os encargos e outros).b Situação: Homologado para: Nilza Feijao da Silva ME, pelo maior desconto percentual de compra de 4,5%. **Marcelo Augusto Andrade Sarubbi - Presidente da CMO. Oriximiná-Pa 24/04/2023.**

EXTRATO DE CONTRATO

CONTRATO Nº 017/2023-CMO. ORIGEM: Pregão Nº PE 007-CMO/23. CONTRATANTE: Câmara Municipal De Oriximiná. CONTRATADA: Nilza Feijao da Silva ME. OBJETO: Contratação de empresa para prestação de serviços de agenciamento de viagens, compreendendo os serviços de emissão, reserva, marcação, remarcação, reembolso, cancelamento e check-in de passagens aéreas nacionais, para atender as necessidades da Câmara Municipal de Oriximiná, por um período de 10 meses, conforme condições, quantidades e especificações constantes no Termo de Referência. VALOR TOTAL: R$ 300.000,00 (trezentos mil reais). PROGRAMA DE TRABALHO: Exercício 2023 Atividade 0101.010310003.2.003 Subsídios e encargos de agentes Político, Classificação econômica 3.3.90.33.00 Passagens e despesas com locomoção, Subelemento 3.3.90.33.01, no valor de R$ 200.000,00, Exercício 2023 Atividade 0101.010310003.2.001 Manutenção das Atividades da Câmara Municipal, Classificação econômica 3.3.90.33.00 Passagens e despesas com locomoção, Subelemento 3.3.90.33.01, no valor de R$ 50.000,00, Exercício 2023 Atividade 0101.010310003.2.004 Manutenção do Controle Interno da Câmara Municipal, Classificação econômica 3.3.90.33.00 Passagens e despesas com locomoção, Subelemento 3.3.90.33.01, no valor de R$ 50.000,00. VIGÊNCIA: 24 de abril de 2023 a 31 de dezembro de 2024. DATA DA ASSINATURA: 24 de abril de 2023.

Protocolo: 931109

CONSTRUAMEC - CONSTRUO AGRICULTURA MECANIZADA S/A.
ATA DE REUNIÃO DE ASSEMBLÉIA GERAL ORDINÁRIA DA SOCIEDADE, REALIZADA EM 26/04/2023

DATA, HORA E LOCAL: 26/04/2023, às 10:00 horas, na sede social localizada na Estrada Icuí-Guajará, s/nº, Quarenta Horas, Coqueiro, CEP. 67.125-000, Município de Ananindeua, Estado do Pará. PRESENÇA: Acionistas representando a totalidade do Capital Social, conforme assinaturas apostas no livro "Presença de Acionistas". CONVOCAÇÃO: Dispensada a Convocação prévia, conforme faculta o artigo 124, parágrafo 4º da Lei nº 6.404/76, já que compareceram todos os acionistas portadores de ações. MESA: Presidente - MAURO ANTONIO SOARES NASSAR, brasileiro, casado, engenheiro civil, cédula de identidade n.º 1.719.223-PC/PA, 2.ª via e do CPF/MF. nº 218.618.702-72; Secretário - ANTONIO GUEIROS DIAS, brasileiro, solteiro, engenheiro civil, CNH n.º 06316952066-DETRAN/PA e CPF. n.º 523.842.762-, DOCUMENTOS EXIBIDOS: Relatório da Diretoria e Demonstrações Financeiras a que se refere o Artigo 176 da Lei 6.404/76, referentes a 31/12/2022. ORDEM DO DIA: Em AGO: I) Deliberar sobre a apreciação das Contas dos Administradores, relativas ao exercício social encerrado em 31/12/2022; II) Deliberar sobre a destinação dos lucros do ano-calendário 2022; II) Outros assuntos de interesse da Sociedade. DELIBERAÇÕES APROVADAS POR UNANIMIDADE: Em AGO: I) Aprovação do Relatório da Diretoria e das Demonstrações Financeiras relativas a 31/12/2022, publicadas às fls. 137 e 138 do Diário Oficial nº 35.374, do dia 25/04/2023 e nas fls. 05 do "Amazônia Jornal" nº 8342, do dia 25/04/2023; II) Destinação dos lucros do ano calendário 2022, no valor de R$27.125.364,13, que ficou assim distribuído: R$1.356.268,21 para constituição da reserva legal e R$25.769.095,92 que será mantido na conta reserva de retenção de lucros. PARECER DO CONSELHO FISCAL: Não existe Conselho Fiscal Permanente, nem foi instalado no presente exercício. Não havendo mais nada a tratar, a reunião foi suspensa para lavratura desta ATA, que lida, foi aprovada e assinada pelos acionistas presentes. A presente ATA, é cópia fiel e autenticada da original lavrada no Livro de Transcrição de Atas das Assembléias Gerais nº 01. Ananindeua-Pa., 26/04/2023. aa) **Mauro Antonio Soares Nassar - Presidente; Antonio Gueiros Dias - Secretário. Registro JUCEPA 20000880295 de 26/04/2023**

Protocolo: 931110

MINERAÇÃO RIO DO NORTE S.A.
CNPJ: 04.932.216/0001-46

Com sede na Rua Rio Jari, s/n, Distrito de Porto Trombetas, CEP: 68.275-000, município de Oriximiná-PA, torna público que requereu a Secretaria Municipal de Meio Ambiente e Mineração (SEMMA), a renovação da Licença de Instalação (LI) nº 3111/2021, para a atividade de Aterro Sanitário, de uso exclusivo da MRN.

Protocolo: 931111

MINERAÇÃO RIO DO NORTE S.A.
CNPJ: 04.932.216/0001-46,

Com sede na Rua Rio Jari, s/n, Distrito de Porto Trombetas, CEP: 68.275-000, município de Oriximiná-PA, torna público que requereu a Secretaria Municipal de Meio Ambiente e Mineração (SEMMA), a renovação da Licença de Operação (LO) nº 12718/2021, para a atividade da Central de Tratamento de Resíduos (CTR), de uso exclusivo da MRN.

Protocolo: 931112

FAZENDA FCE, JUPARANÃ COMERCIAL AGRÍCOLA LTDA
CNPJ: 02.219.378/0001-06

Torna público que requereu a SEMMA/Paragominas renovação da LAR sob n° 054/2018 para atividade de cultura de ciclo curto em Paragominas/PA.

Protocolo: 931098

A empresa RODA VIVA DISTRIBUIDORA DE DERIVADOS DE PETRÓLEO LTDA

Localizada na rod. PA 256, km 12, s/n, zona rural, município de Paragominas, PA, torna público que requereu junto à SEMAS, a Licença Instalação para a atividade de Instalação/ substituição de tanques e/ou equipamentos com ou sem reforma.

Protocolo: 931099

R. B. ROSA-EPP
CNPJ: 14.158.654/0001-52

Localizado na R Canada, 30, Continental, Breu Branco-PA. Torna público que recebeu da SEMASA a licença de operação nº 0096/2022 para a fabricação de peças, artefatos, ornatos e estruturas de cimento, concreto, fibrocimento e gesso.

Protocolo: 931096

JULIANE RONSKA
CPF: 003.342.712-74

Proprietária do imóvel rural denominado de **Fazenda Talismã,** localizada na Rodovia BR 163, KM 998,5 - ME, município de Novo Progresso, torna público que RECEBEU junto a SEMMA/NP a Licença de Atividade Rural - LAR, para as atividades de Cultura de Ciclo Curto e Criação de Bovinos com número 008/2023.

Protocolo: 931102

CONSELHO REGIONAL DE ODONTOLOGIA DO PARÁ
EDITAL Nº 001/2023
HOMOLOGAÇÃO DO RESULTADO FINAL DO PSS nº 001/2023

O Presidente do Conselho Regional de Odontologia do Pará, no uso de suas atribuições legais e regimentais, vem, por meio deste, HOMOLOGAR o resultado final do processo seletivo simplificado nº 01 do ano de 2023, que visa atender à necessidade temporária de excepcional interesse público para o preenchimento de vagas de Agente de Fiscalização da Autarquia. APROVADOS: Rafaela Lavareda de Oliveira - PONTUAÇÃO GERAL: 192 pontos; Aldo Bernal de Almeida Junior - PONTUAÇÃO GERAL: 162 pontos. Homologo o resultado do Processo Seletivo Simplificado, conforme o Edital nº 001/2023.

Belém-PA, 28 de abril de 2023
CARLOS MARCELO LUCAS FOLHA
Presidente do CRO-PA

Protocolo: 931104

MINERAÇÃO PARAGOMINAS S.A.
CNPJ 12.094.570/0004-10

Torna público que requereu à Secretaria de Estado de Meio Ambiente e Sustentabilidade (SEMAS/PA), em 05/04/2023 sob Doc. nº 2023/10177, a solicitação de autorização para Captura, Coleta, Resgate, Soltura e Transporte de Fauna Silvestre para fins de Inventário Faunístico na área do Projeto Vera Cruz, em consonância com o disposto na Instrução Normativa SEMA nº 052/2010. No município de Paragominas - PA.

Protocolo: 931087

A CRS - COLETA E TRANSPORTE DE RESÍDUOS PERIGOSOS LTDA - ME
CNPJ: 16.752.755/0001-882

Localizada na Pass. Ivan Leão, Nº 212-B, bairro Icoaraci (Agulha), CEP: 66.811-120, Belém/Pará, torna público que está requerendo junto a Secretaria de Estado de Meio Ambiente e Sustentabilidade - SEMAS/PA a renovação da LO Nº 11008/2018 - Proc. Nº 2017/0000011430 para a atividade de Empresa Transportadora de Resíduos de Serviço de Saúde.

Protocolo: 931088

ALUNOS CONCLUINTES DO ENSINO MÉDIO EJA

No sistema EAD na Instituição CEQP POTENCIA MASTER sob o PARECER 303/2016 CEE/PA - AUT. E CREDENC. 344 DE 13 DE OUTUBRO DE 2016 INSCRIÇÃO DO inep Nº 15168735. **ALUNOS CONCLUINTES.**
1.ADRIANO DIAS DE OLIVEIRA 2.ALEXANDRE DA SILVA PINTO ALVES 3.ALEXIA NAOMI IZUMI DE OLIVEIRA 4.ALMIRO DOS SANTOS PENHA 5.AMANDA ALVES DA SILVA 6.AMANDA ASSIS SILVA 7.AMANDA FERNANDES DE SOUZA 8.ANA PAULA DA SILVA DOS SANTOS 9.ANNY GABRIELA CÂNDIDO DE SOUZA 10.CAIO JOSÉ GOMES PEREIRA 11.CAMILA CECILIA GRIEGO ALVES 12.CAMILA NUNES DUTRA 13.CÁTIA SIMONE RAMOS NEGREIROS FERRARI PEREIRA 14.CLÁUDIA REGINA ALVES BARRETO CARVALHO 15.CLEONE SANTOS SILVA 16.CUSTODIO TIAGO DA SILVA DECKER 17.DAIANE LUZIA RODRIGUES 18.DANIEL CONDE DOS SANTOS 19.DORIANN BARBOZA DE SOUZA JUNIOR 20.EDCARLOS PEREIRA DE NOVAIS 21.EDMA BORGES DE LIMA 22.ELIZ DA SILVA COSTA 23.FABIANO RAMOS DO ROSÁRIO 24.FELIPE RODRIGO PRATES TEIXEIRA GOMES 25.FERNANDA MENDONÇA VERÍSSIMO 26.FERNANDO DOS SANTOS PEREIRA 27.FERNANDO WITT DUARTE 28.FRANCISCO ARAÚJO DE PAIVA JUNIOR 29.GABRIELA APARECIDA PEIXINHO DA SILVA 30.GABRIELA DE OLIVEIRA NASCIMENTO 31.GEAN DE JESUS SANTOS 32.GISELE ALMEIDA PEREIRA DE SOUSA 33.GLAYCE MILLENA ALVES DE OLIVEIRA 34.HAANA RAYANE LOPES ALVES 35.HELENA MARCONDES SANTOS DESIDÉRIO 36.HELOISA MARIA RAPOSO DOS SANTOS 37.IAN SOUZA DE OLIVEIRA 38.IVANA TRINDADE LUCCHELLI 39.JAILENE COSTA SOARES 40.JANAINA NUNES BITTENCOURT 41.JEAN CARLOS BORTOLINI REDOI 42.JOÃO CARMO DOMINGUES 43.JOÃO IVAN GOMES 44.JOÃO LUIZ SANTANA RODRIGUES 45.JÔNAS BIAGIO DE OLIVEIRA 46.JOSÉ ANIBIO FAUSTINO DA SILVA 47.JOSÉ CICERO DOS SANTOS 48.JOSÉ EDVALDO DA SILVA MELO 49.KAIQUE DA SILVA COSTA 50.KELLY FERNANDA NAGASE MOREIRÃO 51.LAIANE SANTANA ARRUDA 52.LARISSA DIAS DE ANDRADE 53.LEONIDAS SANTOS BEZERRA 54.LINALDO CAMPOS DA SILVA 55.LORRANE THAÍS BARROS FONSECA 56.LOURENÇO MARQUES PEDROSO BARROS 57.LUANA MENDES MELANSKY 58.LUANA NUNES 59.LUANE PESSOA MARTINEZ SOARES 60.LUCAS DE SOUZA PEREIRA 61.LUCAS MAIA DE OLIVEIRA 62.LUCAS VINICIUS SILVA DE JESUS 63.LUCIANA PESSÔA DA SILVA 64.LUCIANA TYEMI SHIMA 65.LUIZA FERRAZ RODRIGUES 66.MAISA DA COSTA QUEIROZ 67.MARCUS BERNARDES 68.MARIA DE LOURDES DA SILVA CIRILO 69.MARIA DO SOCORRO DE ANDRADE FERREIRA 70.MARIA EDUARDA SILVA BIAVA 71.MARIA THEREZA SANT' ANA OCAÑA 72.MEIREVONE VIANA DE SOUZA 73.MILENE KJELLIN COSSA 74.MOISES QUEVEDO BLANKE 75.NATÁLIA BELARMINO BARRETO 76.PALOMA DERNANDES 77.RAFAEL ARMADA TEIXEIRA 78.RÉRISON MATHEUS LISBÔA FERNANDES 79.ROBERT LEITE DE SOUSA FONSECA 80.RODRIGO FERREIRA MATOS 81.RODRIGO LUIZ DA SILVA 82.RONALDO SANTOS DE OLIVEIRA 83.ROSILAINE DE SOUZA 84.ROSIMERE DA CONCEIÇÃO PEREIRA XAVIER 85.SADIMA YOUSSEF GHANDOUR 86.SÁVIO ÁVILA DAMASCENO PEIXOTO 87.SILVANA APARECIDA ANTUNES DE ASSUNÇÃO 88.TABYTA PAULA DA SILVA 89.TATHIANE REGINA DE ANDRADE SANTOS 90.THAÍS MIRIAM SILVA DE SANTANA 91.THAISLA DE LIMA SILVA 92.UELTON ROCHA DOS SANTOS 93.VANESSA FERREIRA DOS SANTOS 94.VERONICA MARK FERREIRA 95.VIVIANE CARDOSO ESPINDOLA 96.VIVIANE DA SILVA DOS SANTOS 97.WAGNER ALVES FURLANETO 98.WANDERLEY RODRIGUES DA ROCHA LIMA 99.WILLIAM JOSEPH RYAN 100.WILLIAMS MARIANO DA SILVA 101.YAGO DE ANDRADE SILVA 102. YAN CARLOS PACHECO 103.ZENIVAN ARAÚJO COUTO 104.SILAS DA SILVA RODRIGUES.

Protocolo: 931089

RAIMUNDO N. DA SILVA LTDA
CNPJ: 15.139.663/0001-69

Sito à Margem direita do Rio Tapajós s/n, bairro Comércio em Itaituba/PA, torna público que requereu da Secretaria de Estado de Meio Ambiente e Sustentabilidade - SEMAS/PA, a renovação da Licença de Operação para a atividade de Empresa Transportadora de Substâncias e Produtos Perigosos sob o protocolo Nº 2022/0000048823.

Protocolo: 931091

AGRO-PECUÁRIA RIO TARTARUGA S/A
CNPJ/MF 05.248.067/0001-63
ASSEMBLÉIA GERAL ORDINÁRIA
CONVOCAÇÃO 2ª CHAMADA

Convidamos os senhores acionistas para a reunião de Assembleia Geral Ordinária que se realizará em 2ª chamada, com a presença de qualquer número de acionistas, no dia 08/05/2023, às 09:00 hs., nesta empresa, sito à Trav. São Francisco n.º 118 sala 01, na cidade de Belém Estado do Pará, com a seguinte ordem do dia: a) Tomar as contas dos administradores, examinar, discutir e votar as demonstrações financeiras do exercício de 2022; b) Deliberar sobre a destinação do lucro líquido do exercício e a distribuição de dividendos; c) Outros assuntos de interesse social. Comunicamos também que encontra-se à disposição dos acionistas. a) O relatório da administração sobre os negócios sociais e os princípios fatos administrativos do exercício findo; b) A cópia das demonstrações financeiras; c) demais documentos pertinentes. Belém, 25 de Abril de 2023. **Breno Lobato de Miranda Castro-CPF: 256.973.402-06-Presidente**

Protocolo: 931092

AVB MINERAÇÃO LTDA
CNPJ: 07.605.563/0005-86

Torna público que recebeu em 14/04/2023 da Secretaria de Estado de Meio Ambiente e Sustentabilidade - SEMAS/PA, a Licença de Operação Renovada - LO nº 14079/2023 Projeto Antas Norte.
Processo: 2016/0000001939.

Protocolo: 931093

AVB MINERAÇÃO LTDA
CNPJ: 07.605.563/0007-48

Torna público que recebeu em 14/04/2023 da Secretaria de Estado de Meio Ambiente e Sustentabilidade - SEMAS/PA, a Licença de Operação - LO nº 14085/2023.
Processo: 2021/0000041882 do Projeto Pedra Branca.

Protocolo: 931094

"No dia 23/01/2023 a A SANTOS TRANSPORTADORA DE COMBUSTÍVEIS LTDA - EPP (S S TRANSPORTES)
Inscrita no CNPJ Nº.: 42.743.763/0001-72

Recebeu a Licença Operação - LO Nº.: 13945/2023 da Secretaria de Estado de Meio Ambiente e Sustentabilidade - SEMAS, para atividade de TRANSPORTE RODOVIÁRIO DE PRODUTOS PERIGOSOS, com empresa responsável pelo Licenciamento a MOURA ENGENHARIA Ctt: (93) 99142-1587, e assim tornando-se público."

Protocolo: 931116

A COOPERATIVA SUSTENTAVEL DE PRODUÇÃO MINERAL - COOP Mineral
CNPJ 45.610.812/0001-97

Torna público que convoca seus afiliados e demais interessados para uma Assembleia Geral Extraordinária a realizar-se no próximo dia 09 de Maio de 2023, na sua sede, localizada na comunidade Penedo, S/N, KM 280 Transamazônica, bairro Zona Rural, nesta cidade de Itaituba, Estado do Pará, iniciando os trabalhos às 15:00hs em primeira convocação, ou na falta de quórum às 20:00hs, em segunda convocação, com qualquer número de presentes para deliberarem sobre a seguintes ordem do dia: 1- Alteração da diretoria; 2 - Assuntos gerais.

Protocolo: 931117

ALUBAR METAIS E CABOS S.A.

DEMONSTRAÇÕES FINANCEIRAS INDIVIDUAIS E CONSOLIDADAS

Aos Acionistas

A Administração da Alubar Metais e Cabos S.A, em atendimento às disposições legais e estatutárias pertinentes, apresenta as demonstrações financeiras individuais e consolidadas da Companhia relativas ao exercício findo em 31 de dezembro de 2022, acompanhada do relatório dos auditores independentes.

MENSAGEM DO PRESIDENTE

O ano de 2022 foi aquele que desafiou o planejamento realizado durante os últimos anos, mas que consolidou nossa empresa como uma multinacional no setor de vergalhões e cabos de alumínio. Já sabíamos que seria um ano desafiador e estávamos preparados para enfrentar as adversidades, até aquelas que surgiram durante esse período, ultrapassando altas inflacionárias, guerra e taxas de juros elevadas. A evolução que obtivemos até aqui, com o aumento da nossa capacidade produtiva e aquisição de ativos dentro e fora do Brasil, foram determinantes para a construção dos resultados de 2022.
Em virtude do baixo volume de negócios nos leilões da Aneel nos anos anteriores tivemos um hiato de projetos de transmissão que foi remediado com o incremento do volume de distribuição. Subimos em mais de 250% o volume de nossas entregas deste tipo de produto ao compararmos com o ano de 2019. Além disso, voltamos com mais força ao mercado internacional, exportando vergalhões e cabos.
Alcançamos a produção de mais de 80mil toneladas de produto acabado e conseguimos nos manter como o principal fornecedor de cabos elétricos de alumínio no Brasil. No Canadá, aumentamos o volume de produção para mais de 84 mil toneladas.

Foi necessária muita dedicação para o que vivenciamos e tivemos que criar formas de fazer nosso negócio para que pudéssemos avançar. Gostaria de elencar algumas delas.
Um dos destaques que mostra a nossa capacidade de evoluir em momento de crise foi a entrada no mercado de debêntures, uma operação nova para a Alubar e que dá acesso a um novo ecossistema de crédito.

Além disso, continuamos fortes no fornecimento de cabos para os empreendimentos do leilão da ANEEL. Suplantando nosso planejamento, obtivemos quase a totalidade dos volumes dos certames realizados em 2022. Também nos tornamos um player fundamental no mercado de distribuição e hoje atendemos quase todas as concessionárias do Brasil. Na América do Norte consolidamos nossa posição de liderança no fornecimento de vergalhão de alumínio.
Com plantas em diversos locais nas Américas e com distâncias que chegam próximas a 9.000 km, tivemos um grande desafio na formação de pessoas e times. Com culturas diversas e passando por uma transformação na ótica sobre as relações de trabalho, vencemos barreiras e fizemos nossa equipe girar pelo mundo.

Os últimos anos que contemplaram a pandemia do COVID-19, guerra e a crise econômica mundial nos fez crescer mais uma vez nos tornando mais fortes no mercado onde atuamos, pois somos capazes de entender o cenário e dar soluções para que possamos elevar nossos negócios mundialmente.

Maurício Gouvea dos Santos
Diretor Executivo

Balanços Patrimoniais
31 de dezembro de 2022 e 2021 (Em milhares de reais)

		Consolidado		Controladora	
	Notas	**2022**	**2021**	**2022**	**2021**
Ativo					
Circulante					
Caixa e equivalentes de caixa	4	**32.423**	129.136	**25.312**	114.504
Títulos e valores mobiliários	5	**47.715**	39.054	**47.715**	39.054
Contas a receber	6	**272.592**	430.684	**195.700**	285.829
Estoques	7	**203.580**	208.554	**135.028**	154.278
Adiantamentos a fornecedores		**33.242**	39.348	**13.352**	5.484
Instrumentos financeiros derivativos	17	**-**	53.149	**-**	53.149
Tributos a recuperar	8	**173.268**	144.367	**139.281**	111.445
Imposto de renda e contribuição social a recuperar		**6.950**	6.948	**6.950**	6.948
Outros ativos		**11.838**	19.576	**6.780**	9.585
Total do ativo circulante		**781.608**	1.070.816	**570.118**	780.276
Não circulante					
Títulos e valores mobiliários	5	**18.383**	16.214	**18.383**	16.214
Contas a receber	6	**2.868**	-	**2.868**	-
Tributos a recuperar	8	**5.783**	13.911	**4.957**	13.009
Depósitos judiciais		**180**	146	**180**	146
Imposto de renda e contribuição social diferidos	26	**18.879**	8.631	**-**	-
Instrumentos financeiros derivativos	17	**-**	65.777	**-**	65.777
Partes relacionadas	18	**452.471**	2.323	**432.102**	25.298
Investimento em controladas	9	**-**	-	**305.277**	329.208
Imobilizado	10	**818.639**	911.726	**621.029**	697.159
Ativo de direito de uso	11	**30.765**	30.960	**30.765**	30.960
Intangível		**6.126**	8.094	**4.791**	5.965
Total do ativo não circulante		**1.354.094**	1.057.782	**1.420.352**	1.183.736
Total do ativo		**2.135.702**	2.128.598	**1.990.470**	1.964.012

ALUBAR METAIS E CABOS S.A.

Balanços Patrimoniais
31 de dezembro de 2022 e 2021 (Em milhares de reais)

		Consolidado		Controladora	
	Notas	**2022**	**2021**	**2022**	**2021**
Passivo					
Circulante					
Fornecedores	12	**175.901**	283.969	**164.496**	261.274
Instrumentos financeiros derivativos	17	**64.895**	47.854	**64.801**	47.264
Empréstimos, financiamentos e debêntures	13	**290.785**	452.706	**254.903**	437.714
Passivos de arrendamento	11	**6.651**	4.523	**6.651**	4.523
Obrigações trabalhistas e previdenciárias		**12.742**	15.043	**9.343**	11.676
Obrigações tributárias	14	**36.379**	38.341	**16.019**	19.355
Imposto de renda e contribuição social a pagar		**24.688**	2.091	**24.666**	963
Dividendos a pagar	16	**30.854**	46.589	**30.854**	46.589
Adiantamentos de clientes		**4.781**	71.995	**3.151**	71.209
Outras obrigações		**1.478**	510	**-**	-
Total do passivo circulante		**649.154**	963.620	**574.884**	900.567
Não circulante					
Empréstimos, financiamentos e debêntures	13	**1.029.252**	534.870	**928.265**	465.009
Passivos de arrendamento	11	**24.114**	26.437	**24.114**	26.437
Obrigações tributárias	14	**20.927**	29.608	**20.927**	29.608
Partes relacionadas	18	**-**	-	**21.772**	58
Obrigações com plano de pensão	29	**4.589**	31.722	**-**	-
Instrumentos financeiros derivativos	17	**89.771**	-	**89.771**	-
Imposto de renda e contribuição social diferidos	26	**-**	22.030	**-**	22.030
Provisão para contingências	15	**2.634**	2.500	**2.620**	2.500
Provisão para perdas nos investimentos	9	**-**	-	**12.870**	-
Total do passivo não circulante		**1.171.287**	647.167	**1.100.339**	545.642
Patrimônio líquido	19				
Capital social		**87.114**	87.114	**87.114**	87.114
Reservas de lucros		**368.709**	267.578	**368.709**	267.578
Ajuste de avaliação patrimonial		**(140.576)**	163.112	**(140.576)**	163.112
Patrimônio líquido atribuível aos acionistas controladores		**315.247**	517.804	**315.247**	517.804
Participaçao de não controladores		**14**	7	**-**	-
		315.261	517.811	**315.247**	517.804
Total do passivo e patrimônio líquido		**2.135.702**	2.128.598	**1.990.470**	1.964.012

As notas explicativas são parte integrante das demonstrações financeiras individuais e consolidadas.

Demonstrações dos Resultados
Exercícios findos em 31 de dezembro de 2022 e 2021 (Em milhares de reais, exceto o lucro por ação, expresso reais)

		Consolidado		Controladora	
	Notas	**2022**	**2021**	**2022**	**2021**
Receitas de vendas	20	**3.597.184**	3.468.010	**1.781.794**	2.067.708
Custo dos produtos vendidos	21	**(3.157.325)**	(2.976.545)	**(1.452.310)**	(1.682.257)
Lucro bruto		**439.859**	491.465	**329.484**	385.451
Despesas operacionais					
Vendas	22	**(157.092)**	(134.246)	**(81.376)**	(80.103)
Administrativas e gerais	23	**(112.954)**	(99.203)	**(79.720)**	(73.138)
Outras receitas operacionais, líquidas	24	**203.303**	27.397	**194.191**	18.890
Participação nos resultados de controladas	9	**-**	-	**(10.634)**	23.905
		(66.743)	(206.052)	**22.461**	(110.446)
Lucro antes do resultado financeiro		**373.116**	285.413	**351.945**	275.005
Resultado financeiro					
Receitas financeiras	25	**135.875**	64.935	**124.619**	64.747
Despesas financeiras	25	**(338.906)**	(157.975)	**(303.100)**	(154.352)
		(203.031)	(93.040)	**(178.481)**	(89.605)
Lucro antes do imposto de renda e da contribuição social		**170.085**	192.373	**173.464**	185.400
Imposto de renda e contribuição social	26				
Corrente		**(36.282)**	(29.732)	**(29.421)**	(17.554)
Diferido		**536**	(994)	**(9.711)**	(6.198)
		(35.746)	(30.726)	**(39.132)**	(23.752)
Lucro líquido do exercício		**134.339**	161.647	**134.332**	161.648
Atribuível aos:					
Acionistas controladores		**134.332**	161.648		
Acionistas não controladores		**7**	(1)		
		134.339	161.647		
Lucro básico por ação - em R$	27	**1,54**	1,86		
Lucro diluído por ação - em R$	27	**1,54**	1,85		

As notas explicativas são parte integrante das demonstrações financeiras individuais e consolidadas.

ALUBAR METAIS E CABOS S.A.

Demonstrações dos Resultados Abrangentes
Exercícios findos em 31 de dezembro de 2022 e 2021 (Em milhares de reais)

		Consolidado		Controladora	
	Notas	**2022**	**2021**	**2022**	**2021**
Lucro líquido do exercício		**134.339**	161.647	**134.332**	161.648
Outros resultados abrangentes do exercício, líquidos de impostos					
Operações de hedge accounting	17	**(296.250)**	39.778	**(296.250)**	39.778
Ajustes acumulados em plano de pensão	9	**29.808**	26.915	**29.808**	26.915
Efeito cambial na conversão das demonstrações financeiras de controladas no exterior		**(37.246)**	20.117	**(37.246)**	20.117
Total resultados abrangentes		**(169.352)**	248.457	**(169.359)**	248.458
Resultado atribuível aos:					
Acionistas controladores		**(169.359)**	248.458		
Acionistas não controladores		**7**	(1)		
		(169.352)	248.457		

As notas explicativas são parte integrante das demonstrações financeiras individuais e consolidadas.

Demonstrações das Mutações do Patrimônio Líquido
Exercícios findos em 31 de dezembro de 2022 e 2021 (Em milhares de reais)

	Consolidado									
	Controladora									
					Reservas de lucros		**Ajuste de Avaliação Patrimonial**			
	Capital social	**Reserva de incentivos fiscais**	**Reserva legal**	**Lucros retidos**	**Dividendos adicionais propostos**	**Lucros acumulados**	**Outros resultados abrangentes**	**Subtotal**	**Participação de não controladores**	**Total**
Saldos em 31 de dezembro de 2020	87.114	115.025	17.423	36.336	-	-	76.302	332.200	8	332.208
Dividendos distribuídos de reservas (R$ 0,34/ação)	-	-	-	(29.576)	-	-	-	(29.576)	-	(29.576)
Lucro líquido do exercício	-	-	-	-	-	161.648	-	161.648	(1)	161.647
Destinação do lucro:										
Reserva de incentivos fiscais	-	28.535	-	-		(28.535)	-	-	-	-
Dividendos mínimos obrigatórios (R$ 0,38/ação)	-	-	-	-		(33.278)	-	(33.278)	-	(33.278)
Dividendos adicionais propostos	-	-	-	-	36.905	(36.905)	-	-	-	-
Retenção de lucros	-	-	-	62.930		(62.930)	-	-	-	-
Outros resultados abrangentes:										
Operações de hedge accounting	-	-	-	-	-	-	39.778	39.778	-	39.778
Ajustes acumulados em plano de pensão	-	-	-	-	-	-	26.915	26.915	-	26.915
Efeito cambial na conversão das demonstrações financeiras de controladas no exterior	-	-	-	-	-	-	20.117	20.117	-	20.117
Saldos em 31 de dezembro de 2021	**87.114**	**143.560**	**17.423**	**69.690**	**36.905**	**-**	**163.112**	**517.804**	**7**	**517.811**
Lucro líquido do exercício	-	-	-	-	-	134.332	-	134.332	7	134.339
Destinação do lucro:										
Reserva de incentivos fiscais	-	1.528	-	-	-	(1.528)	-	-	-	-
Dividendos mínimos obrigatórios (R$ 0,38/ação)	-	-	-	-	-	(33.201)	-	(33.201)	-	(33.201)
Retenção de lucros	-	-	-	99.603	-	(99.603)	-	-	-	-
Outros resultados abrangentes:										
Operações de hedge accounting	-	-	-	-	-	-	(296.250)	(296.250)	-	(296.250)
Ajustes acumulados em planos de pensão	-	-	-	-	-	-	29.808	29.808	-	29.808
Efeito cambial na conversão das demonstrações financeiras de controladas no exterior	-	-	-	-	-	-	(37.246)	(37.246)	-	(37.246)
Saldos em 31 de dezembro de 2022	**87.114**	**145.088**	**17.423**	**169.293**	**36.905**	**-**	**(140.576)**	**315.247**	**14**	**315.261**

As notas explicativas são parte integrante das demonstrações financeiras individuais e consolidadas.

ALUBAR METAIS E CABOS S.A.

Demonstrações dos Fluxos de Caixa
Exercícios findos em 31 de dezembro de 2022 e 2021 (Em milhares de reais)

		Consolidado		Controladora	
	Notas	**2022**	**2021**	**2022**	**2021**
Atividades operacionais					
Lucro líquido do exercício		**134.339**	161.647	**134.332**	161.648
Ajustes para conciliar o lucro liquido ao caixa:					
Depreciação	10	**43.994**	32.554	**31.858**	26.705
Amortização		**2.356**	1.348	**1.856**	1.020
Amortização do ativo de direito de uso	11	**8.186**	9.006	**8.186**	9.006
Valor residual na baixa de ativo imobilizado e intangível	10	**12.978**	3.011	**11.640**	3.011
Ganho na alienação de controlada e venda de ativo imobilizado para a controladora	24	**(203.376)**	-	**(203.376)**	-
Provisão para perdas esperadas em contas a receber	6	**4.291**	1.491	**2.242**	771
Provisão para perdas nos estoques	7	**66**	-	**66**	-
Participação nos resultados de controladas	9	**-**	-	**10.634**	(23.905)
Recuperação de despesas	24	**-**	(16.630)	**-**	(16.630)
Tributos diferidos	26	**(536)**	994	**9.711**	6.198
Provisão (reversão de provisão) para contingências	15	**134**	(682)	**120**	(682)
Juros incorridos sobre passivos de arrendamento	11	**1.007**	201	**1.007**	201
Crédito tributário da exclusão do ICMS da base de calculo do PIS/Cofins		**-**	(6.000)	**-**	(6.000)
Instrumentos financeiros derivativos		**(101.745)**	7.082	**(100.597)**	7.056
Amortização de custo de captação	13	**9.016**	4.533	**8.713**	4.533
Juros e variações monetárias e cambiais, líquidas		**134.120**	18.003	**114.395**	15.771
		44.830	216.558	**30.787**	188.703
(Acréscimo) decréscimo de ativos:					
Contas a receber		**58.342**	(24.602)	**85.019**	(26.253)
Estoques		**(59.579)**	(41.255)	**19.184**	(26.530)
Adiantamentos a fornecedores		**(11.507)**	21.113	**(7.868)**	49.863
Tributos a recuperar		**(21.536)**	(31.055)	**(19.787)**	(11.853)
Depósitos judiciais		**(34)**	14	**(34)**	14
Outros ativos		**3.224**	(922)	**2.806**	4.763
Acréscimo (decréscimo) de passivos:					
Fornecedores		**(60.549)**	30.197	**(100.318)**	70.061
Obrigações tributárias		**13.395**	(15.762)	**11.687**	(24.414)
Obrigações trabalhistas e previdenciárias		**(1.997)**	(1.391)	**(2.334)**	(8.411)
Adiantamentos de clientes		**(66.979)**	(31.834)	**(68.056)**	(32.404)
Pagamento de contingências	15	**-**	(3)	**-**	(3)
Outras contas a pagar		**1.064**	4.970	**-**	-
Caixa gerado pelas (utilizado nas) atividades operacionais		**(101.326)**	126.028	**(48.914)**	183.536
Juros pagos sobre empréstimos e financiamentos	13	**(135.324)**	(62.586)	**(128.692)**	(62.586)
Juros pagos sobre passivos de arrendamento	11	**(1.007)**	(202)	**(1.007)**	(202)
Caixa líquido gerado pelas (utilizado nas) atividades operacionais		**(237.657)**	63.240	**(178.613)**	120.748
Atividades de investimento					
Aplicações financeiras		**(725.965)**	(43.718)	**(725.965)**	(43.718)
Resgates de aplicações financeiras		**715.135**	30.550	**715.135**	30.550
Caixa baixado na alienação de controlada		**(21.582)**	-	**-**	-
Aquisição de imobilizado	10	**(201.594)**	(202.052)	**(77.692)**	(162.927)
Aquisição de intangível		**(1.126)**	(2.909)	**(659)**	(2.232)
Aumento de capital em controlada	9	**(529)**	-	**(529)**	(22.406)
Caixa líquido aplicado nas atividades de investimento		**(235.661)**	(218.129)	**(89.710)**	(200.733)

ALUBAR METAIS E CABOS S.A.

Demonstrações dos Fluxos de Caixa-Continuação
Exercícios findos em 31 de dezembro de 2022 e 2021 (Em milhares de reais)

	Notas	Consolidado 2022	Consolidado 2021	Controladora 2022	Controladora 2021
Atividades de financiamento					
Captação de empréstimos, financiamentos e debêntures	13	**1.563.240**	1.240.405	**1.343.758**	1.159.561
Pagamento de principal de empréstimos, financiamentos e debêntures	13	**(1.081.544)**	(927.046)	**(1.064.418)**	(927.046)
Pagamento de principal de passivos de arrendamento	11	**(8.186)**	(8.992)	**(8.186)**	(8.992)
Empréstimos com partes relacionadas		**(46.657)**	(2.574)	**(43.087)**	(3.718)
Dividendos pagos	16	**(48.936)**	(48.166)	**(48.936)**	(48.166)
Caixa líquido gerado pelas atividades de financiamento		**377.917**	253.627	**179.131**	171.639
Acréscimo (decréscimo) no caixa e equivalentes de caixa		**(95.401)**	98.738	**(89.192)**	91.654
Efeito de variação cambial sobre o caixa de controladas no exterior		**(1.313)**	675	**-**	-
Caixa e equivalentes de caixa no início do exercício		**129.136**	29.723	**114.504**	22.850
Caixa e equivalentes de caixa no final do exercício		**32.422**	129.136	**25.312**	114.504
Transações que não afetaram o caixa:					
Atividades de investimento					
Aumento de capital em controlada	9	**-**	-	**94.483**	-
Aquisição de imobilizado – juros capitalizados	10	**(6.687)**	6.292	**(6.687)**	6.292
Aquisição de imobilizado – fornecedores	12	**(4.591)**	3.464	**(3.540)**	2.695

As notas explicativas são parte integrante das demonstrações financeiras individuais e consolidadas.

Demonstrações do Valor Adicionado
Exercícios findos em 31 de dezembro de 2022 e 2021 (Em milhares de reais)

	Consolidado 2022	Consolidado 2021	Controladora 2022	Controladora 2021
Receitas	**3.860.117**	3.505.707	**2.019.320**	2.096.865
Vendas dos produtos	**3.613.014**	3.468.010	**1.781.794**	2.067.708
Provisão de para perdas esperadas em contas a receber	**(4.291)**	(1.491)	**(2.242)**	(771)
Outras receitas	**251.394**	39.188	**239.768**	29.928
Insumos adquiridos de terceiros	**(3.328.003)**	(3.059.502)	**(1.547.180)**	(1.735.147)
Custos de produtos vendidos	**(3.048.026)**	(2.853.340)	**(1.366.764)**	(1.598.728)
Material, energia e serviços de terceiros	**(279.977)**	(206.162)	**(180.416)**	(136.419)
Valor adicionado bruto	**532.102**	446.205	**472.140**	361.718
Depreciação e amortização	**(35.144)**	(28.694)	**(28.935)**	(23.497)
Valor adicionado líquido	**496.958**	417.511	**443.204**	338.221
Valor adicionado transferido	**136.522**	64.935	**113.986**	88.652
Participação nos resultados de controladas	**-**	-	**(10.634)**	23.905
Receitas financeiras	**136.522**	64.935	**124.619**	64.747
Valor adicionado a distribuir	**633.492**	482.446	**557.190**	426.873
Distribuição do valor adicionado	**(633.492)**	(482.446)	**(557.190)**	(426.873)
Pessoal	**(95.829)**	(100.244)	**(55.116)**	(58.831)
Remuneração direta	**(75.652)**	(78.532)	**(37.095)**	(39.304)
Benefícios	**(16.644)**	(17.774)	**(14.693)**	(15.829)
FGTS	**(3.533)**	(3.938)	**(3.329)**	(3.698)
Impostos, taxas e contribuições	**(56.309)**	(52.093)	**(57.342)**	(43.011)
Federais	**(54.043)**	(49.952)	**(56.042)**	(41.763)
Estaduais	**(1.039)**	(1.302)	**(397)**	(474)
Municipais	**(1.227)**	(839)	**(903)**	(774)
Remuneração do capital de terceiros	**(347.015)**	(168.454)	**(310.400)**	(163.383)
Encargos financeiros	**(338.416)**	(157.993)	**(303.101)**	(154.352)
Aluguéis	**(8.599)**	(10.461)	**(7.298)**	(9.031)
Remuneração do capital próprio	**(134.339)**	(161.655)	**(134.332)**	(161.648)
Dividendos	**(33.201)**	(33.278)	**(33.201)**	(33.278)
Lucros retidos do exercício	**(101.113)**	(128.377)	**(101.131)**	(128.370)

As notas explicativas são parte integrante das demonstrações financeiras individuais e consolidadas.

ALUBAR METAIS E CABOS S.A.

Notas Explicativas às Demonstrações Financeiras Individuais e Consolidadas
31 de dezembro de 2022 (Valores expressos em milhares de reais, exceto quando indicado de outra forma)

1. Contexto operacional

A Alubar Metais e Cabos S.A. ("Companhia" ou "Controladora"), e em conjunto com suas controladas "Grupo Alubar" ou "Grupo", é uma sociedade anônima de capital fechado, de controle estrangeiro, constituída em 31 de agosto de 2006, com sede na Rodovia PA 481 s/n, Km 2,3 - Centro - Barcarena-PA. O Grupo Alubar está envolvido prioritariamente na fabricação de fios, cabos e condutores elétricos de alumínio nus e isolados e cabos de cobre, na produção de alumínio e suas ligas em formas primárias, na fundição de materiais não ferrosos e suas ligas e na produção de laminados de alumínio e cobre.
O Grupo é controlado pela Aluminum Investment S.A. com sede no Uruguai.

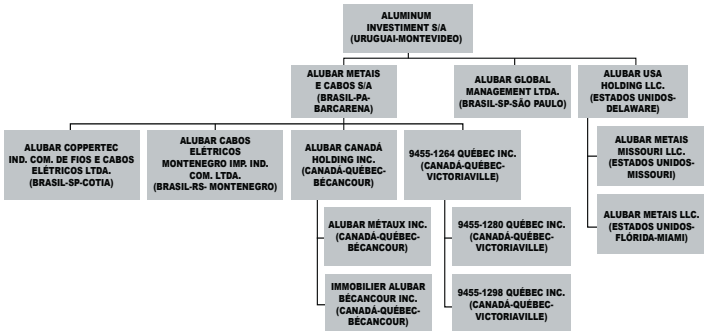

1.2. COVID-19 - Coronavírus - impactos para o Grupo

Os riscos decorrentes de surtos de doenças, epidemias e pandemias, notadamente aqueles oriundos da pandemia da Covid19, podem contribuir de maneira significativa para a deterioração das condições econômicas e poderia, entre outras consequências, (i) impactar negativamente a demanda global por fios de alimínio e cobre ou preços de mercado mais baixos para os produtos, o que pode resultar em uma redução contínua de vendas, receita operacional e fluxos de caixa do Grupo; (ii) tornar mais difícil ou oneroso para obter financiamento para as operações ou refinanciar dívidas no futuro; (iii) prejudicar a condição financeira de alguns dos clientes e fornecedores; e (iv) reduzir os programas de investimentos. O Grupo avaliou cenários e concluiu que não possui evidências de algum risco de continuidade operacional. No entanto, mudanças que deteriorem o ambiente econômico e de negócios, ou mudanças relevantes na economia ou mercado financeiro que acarretem em aumento da percepção de risco ou redução da liquidez e capacidade de refinanciamento, se manifestadas em uma intensidade maior do que aquela antecipada nos cenários contemplados pela Administração, podem levar o Grupo a rever suas projeções e, eventualmente, podem afetar a capacidade do Grupo de atender suas obrigações e/ou levar ao reconhecimento de perdas pela não recuperabilidade de seus ativos. O Grupo mantém constante monitoramento sobre os riscos de preço das commodities, de taxas de juros e taxas de câmbio, gestão do risco de crédito e de gerenciamento de capital (Nota 17).

1.3. Riscos de conflitos internacionais

O conflito entre a Ucrânia e a Rússia pode ter um efeito material adverso no ambiente macroeconômico geral, que pode incluir a demanda por alumínio e a volatilidade nos preços, bem como o aumento dos custos dos insumos. Tanto o conflito em si quanto as sanções impostas (e outras sanções que podem ser impostas), bem como as possíveis respostas Russas às sanções, tiveram e podem ter mais efeitos desestabilizadores nos mercados financeiros e em certos mercados de commodities. O conflito pode escalar militarmente tanto regional quanto globalmente; qualquer escalada substancial teria um efeito material adverso nas condições macroeconômicas. Além disso, as sanções podem permanecer em vigor além da duração de qualquer conflito militar e ter um impacto duradouro na região e globalmente, podendo afetar negativamente os resultados operacionais e a condição financeira do Grupo.

2. Base de preparação e apresentação das demonstrações financeiras individuais e consolidadas

2.1. Declaração de conformidade e base de mensuração

As demonstrações financeiras individuais e consolidadas foram elaboradas e estão sendo apresentadas de acordo com as práticas contábeis adotadas no Brasil (BR GAAP), que compreendem as disposições da legislação societária e as normas da Comissão de Valores Mobiliários, incluindo os pronunciamentos, interpretações e orientações emitidos pelo Comitê de Pronunciamentos Contábeis (CPC) e em conformidade com as normas internacionais de contabilidade (International Financial Reporting Standards - IFRS), emitidas pelo International Accounting Standards Board (IASB).
Adicionalmente, o Grupo considerou as orientações emanadas da Orientação Técnica OCPC 07, emitida pelo CPC em novembro de 2014, na preparação das suas demonstrações financeiras. Dessa forma, todas as informações relevantes próprias das demonstrações financeiras, e somente elas, estão sendo evidenciadas, e correspondem àquelas utilizadas pela Administração na sua gestão.
As demonstrações financeiras individuais e consolidadas foram elaboradas no pressuposto da continuidade.
As demonstrações financeiras individuais e consolidadas foram preparadas com base no custo histórico como base de valor, exceto pelos instrumentos financeiros derivativos e obrigações com plano de pensão, que foram mensurados pelo valor justo. Os valores contábeis de ativos e passivos reconhecidos que representam itens objeto de hedge ao valor justo que, alternativamente, seriam contabilizados ao custo amortizado, são ajustados para demonstrar as variações nos valores justos atribuíveis aos riscos que estão sendo objeto de hedge.
A preparação de demonstrações financeiras requer o uso de certas estimativas contábeis críticas e também o exercício de julgamento por parte da Administração do Grupo no processo de aplicação das políticas contábeis. Aquelas áreas que requerem maior nível de julgamento e possuem maior complexidade, bem como as áreas nas quais premissas e estimativas são significativas para as demonstrações financeiras individuais e consolidadas, estão divulgadas na Nota 2.3.
A apresentação da Demonstração do Valor Adicionado (DVA) é requerida pela legislação societária brasileira e pelas práticas contábeis adotadas no Brasil aplicáveis a companhias abertas. As International Financial Reporting Standards (IFRS) não requerem a apresentação dessa demonstração. Como consequência, pelas IFRS, essa demonstração está apresentada como informação suplementar, sem prejuízo do conjunto das demonstrações financeiras.

Aprovação das demonstrações financeiras
A emissão das demonstrações financeiras individuais e consolidadas foi aprovada pela diretoria em 4 de abril de 2023.

2.2. Conversão de moeda estrangeira

As demonstrações financeiras individuais e consolidadas são apresentadas em Reais (R$), que é a moeda funcional da controladora. Cada entidade do Grupo determina sua própria moeda funcional, e, naquelas cujas moedas funcionais são diferentes do real, as demonstrações financeiras são traduzidas para o real na data de reporte.

Transações e saldos
As transações em moeda estrangeira são inicialmente registradas à taxa de câmbio da moeda funcional em vigor na data da transação.
Os ativos e passivos monetários denominados em moeda estrangeira são convertidos usando-se a taxa de câmbio de fechamento na data de reporte. Todas as diferenças são registradas na demonstração do resultado, com exceção de itens monetários designados como parte de um hedge de investimento líquido. Essas diferenças são reconhecidas diretamente em outros resultados abrangentes até o momento da alienação do investimento líquido, quando são reconhecidas na demonstração do resultado. Encargos e efeitos tributários atribuídos à variação cambial sobre esses itens monetários são também reconhecidos em outros resultados abrangentes.
Itens não monetários mensurados pelo custo histórico em moeda estrangeira são convertidos usando-se a taxa de câmbio vigente na data da transação. Itens não monetários mensurados pelo valor justo em moeda estrangeira são convertidos usando-se as taxas de câmbio vigentes nas datas em que o valor justo tiver sido mensurado. Os ganhos ou perdas resultantes da conversão de itens não monetários mensurados ao valor justo são tratados de acordo com o reconhecimento aplicável ao ganho ou perda sobre a variação do valor justo do item (ou seja, diferenças de conversão para itens cujo ganho ou perda de valor justo são reconhecidos em outros resultados abrangentes ou no resultado do exercício também são reconhecidos em outros resultados abrangentes ou no resultado do exercício, respectivamente).

Na determinação da taxa de câmbio a ser utilizada no reconhecimento inicial do respectivo ativo, despesa ou receita (ou parte dele) relacionada a pagamento ou recebimento antecipado, a data da transação é a data em que o Grupo reconhece inicialmente o ativo não monetário ou o passivo não monetário decorrente do pagamento ou do recebimento antecipado. Quando há vários pagamentos ou recebimentos antecipados, o Grupo determina a data da transação para cada pagamento ou recebimento da contraprestação antecipada.

Empresas do Grupo
Os ativos e passivos das controladas no exterior são convertidos para reais pela taxa de câmbio de fechamento na data do respectivo balanço e as correspondentes demonstrações do resultado são convertidas pelas taxas de câmbio vigentes nas datas de ocorrência das transações, assim como as demonstrações dos fluxos de caixa. As diferenças cambiais resultantes da referida conversão são contabilizadas em outros resultados abrangentes.

ALUBAR METAIS E CABOS S.A.

Notas Explicativas às Demonstrações Financeiras Individuais e Consolidadas
31 de dezembro de 2022 (Valores expressos em milhares de reais, exceto quando indicado de outra forma)

No momento da baixa de entidade no exterior, o montante acumulado de variações cambiais relacionadas a essa entidade no exterior, reconhecido em outros resultados abrangentes, é reclassificado para o resultado.

2.3. Uso de estimativas e julgamentos
Na preparação destas demonstrações financeiras individuais e consolidadas, a Administração utilizou julgamentos e estimativas que afetam a aplicação das políticas contábeis do Grupo e os valores reportados dos ativos, passivos, receitas e despesas. Os resultados reais podem divergir dessas estimativas. As estimativas e premissas são revisadas de forma contínua. As revisões das estimativas são reconhecidas prospectivamente. No processo de aplicação das políticas contábeis do Grupo, a Administração fez os seguintes julgamentos que têm efeito mais significativo sobre os valores reconhecidos nas demonstrações financeiras individuais e consolidadas:

a) Julgamentos e estimativas
As informações sobre julgamentos realizados na aplicação das políticas contábeis que têm efeitos significativos sobre os valores reconhecidos nas demonstrações financeiras individuais e consolidadas estão incluídas, quando aplicáveis, nas seguintes notas explicativas:

- **Nota 6 - Contas a receber** - Provisão para perdas de crédito esperadas sobre contas a receber: a Administração efetua análises para fazer face a perdas na realização das contas a receber de clientes, considerando os riscos envolvidos e registra provisão quando a Administração identifica evidência objetiva de perda, conforme diretrizes da NBC TG 48/IFRS 9.

- **Nota 15 - Provisão para contingências:** reconhecimento de provisões para riscos fiscais, cíveis e trabalhistas por meio da avaliação da probabilidade de perda que incluí avaliação das evidências disponíveis, a hierarquia das leis, as jurisprudências disponíveis, as decisões mais recentes nos tribunais e sua relevância no ordenamento jurídico, bem como a avaliação dos advogados externos e internos do Grupo.

- **Nota 17 - Instrumentos financeiros e gestão de riscos** - Derivativos - estimativas e julgamentos envolvidos na determinação do valor justo das operações de hedge accounting.

A Administração do Grupo não identificou a existência de informações sobre julgamentos críticos referentes às políticas contábeis adotadas que apresentem efeitos relevantes sobre os valores reconhecidos nas demonstrações financeiras.

b) Incertezas sobre premissas e estimativas

Mensuração do valor justo
Uma série de políticas e divulgações contábeis do Grupo requerem a mensuração de valor justo para ativos e passivos financeiros e não financeiros. O Grupo estabeleceu uma estrutura de controle relacionada à mensuração de valor justo. Isso inclui uma equipe de avaliação que possui a responsabilidade geral de revisar todas as mensurações significativas de valor justo, incluindo os valores justos de Nível 3 com reporte diretamente à Diretoria, quando houver.
A equipe de avaliação revisa regularmente dados não observáveis significativos e ajustes de avaliação. Se informação de terceiros, tais como cotações de corretoras ou serviços de preços, é utilizada para mensurar valor justo, a equipe de avaliação analisa as evidências obtidas de terceiros para suportar a conclusão de que tais avaliações atendem os requisitos das NBC TG/IFRS, incluindo o nível na hierarquia do valor justo em que tais avaliações devem ser classificadas.
Ao mensurar o valor justo de um ativo ou um passivo, a Administração usa dados observáveis de mercado, tanto quanto possível. Os valores justos são classificados em diferentes níveis em uma hierarquia baseada nas informações (inputs) utilizadas nas técnicas de avaliação da seguinte forma:

- **Nível 1:** preços cotados (não ajustados) em mercados ativos para ativos e passivos idênticos.

- **Nível 2:** inputs, exceto os preços cotados incluídos no Nível 1, que são observáveis para o ativo ou passivo, diretamente (preços) ou indiretamente (derivado de preços).

- **Nível 3:** inputs, para o ativo ou passivo, que não são baseados em dados observáveis de mercado (inputs não observáveis).

Informações adicionais sobre as premissas utilizadas na mensuração dos valores justos estão incluídas na Nota 17.

2.4. Pronunciamentos novos ou revisados aplicados pela primeira vez em 2022
O Grupo aplicou pela primeira vez certas normas e alterações que são válidas para períodos anuais iniciados em 1º de janeiro de 2022 ou após essa data. O Grupo decidiu não adotar antecipadamente nenhuma outra norma, interpretação ou alteração que tenham sido emitidas, mas ainda não estejam vigentes.

Alterações no IFRS 3/CPC 15 (R1) Referências à Estrutura Conceitual
As alterações atualizam a IFRS 3 (CPC 15 (R1)) de modo que ela se refere à Estrutura Conceitual de 2018 em vez da Estrutura de 1989. Também incluem na IFRS 3, a exigência de que, para obrigações dentro do escopo da IAS 37 (CPC 25) Provisões, Passivos e Ativos Contingentes, o comprador adote a IAS 37 (CPC 25) para determinar se há obrigação presente na data de aquisição em virtude de eventos passados. Para um tributo dentro do escopo da IFRIC 21 (ICPC 21) – Tributos, o comprador adota a IFRIC 21 (ICPC 21) para determinar se o evento que resultou na obrigação de pagar o tributo ocorreu até a data de aquisição. Essa alteração não teve impacto nas demonstrações financeiras individuais e consolidadas do Grupo.

Emenda ao IAS 16 /CPC 27 – Imobilizado: Recursos antes do uso pretendido
As alterações proíbem deduzir do custo de um item do imobilizado qualquer recurso proveniente da venda de itens produzidos antes do ativo estar disponível para uso, isto é, recursos para trazer o ativo ao local e na condição necessária para que seja capaz de operar da maneira pretendida pela Administração. Consequentemente, a entidade reconhece esses recursos da venda e correspondentes custos no resultado.
O Grupo mensura o custo desses itens de acordo com a IAS 2 – Estoques (CPC 16). As alterações esclarecem ainda o significado de 'testar se um ativo está funcionando adequadamente'. Atualmente, a IAS 16 (CPC 27) determina isso como avaliar se o desempenho técnico e físico do ativo é tal que o mesmo possa ser usado na produção ou fornecimento de bens ou serviços, para aluguel para terceiros, ou para fins administrativos.
Essa alteração não teve impacto nas demonstrações financeiras individuais e consolidadas do Grupo.

Emenda ao IAS 37/ NBC TG 25 – Contratos Onerosos: Custo de cumprir um contrato
Esta emenda do IAS 37 / NBC TG 25 entrou em vigor a partir de 1º de janeiro de 2022, cujas principais alterações visam especificar que o 'custo de cumprimento' de um contrato compreende os 'custos que se relacionam diretamente com o contrato'. Os custos que se relacionam diretamente com um contrato podem ser custos incrementais de cumprimento desse contrato ou uma alocação de outros custos que se relacionam diretamente com o cumprimento de contratos. A Administração já avalia periodicamente seus contratos e já reconhece possíveis provisões quando identificadas, assim essa alteração não teve impacto nas demonstrações financeiras individuais e consolidadas do Grupo.

Alterações no IFRS 9/CPC 48 - Instrumentos Financeiros
A alteração esclarece que ao aplicar o teste de '10%' para avaliar se o passivo financeiro deve ser baixado, a entidade inclui apenas os honorários pagos ou recebidos entre a entidade (devedor) e o credor, inclusive honorários pagos ou recebidos pela entidade ou credor em nome da outra parte. Essa alteração não teve impacto nas demonstrações financeiras individuais e consolidadas do Grupo.

Alterações no IFRS 16/CPC 06 (R2) – Arrendamentos
A alteração exclui o conceito de reembolso de benfeitorias em imóveis de terceiros. Essa alteração não teve impacto nas demonstrações financeiras individuais e consolidadas do Grupo.

2.5. Normas emitidas, mas ainda não vigentes
As normas e interpretações novas e alteradas emitidas pelo IASB, mas não ainda em vigor até a data de emissão das demonstrações financeiras do Grupo, estão descritas a seguir. O Grupo pretende adotar essas normas e interpretações novas e alteradas, se cabível, quando entrarem em vigor.

IFRS 17 – Contratos de seguro
A IFRS 17 vigora para períodos iniciados a partir de 1º de janeiro de 2023, sendo necessária a apresentação de valores comparativos. A adoção antecipada é permitida se a entidade adotar também a IFRS 9 e a IFRS 15 na mesma data ou antes da adoção inicial da IFRS 17. Essa norma não se aplica ao Grupo.

Alterações ao IAS 1: Classificação de passivos como circulante ou não circulante
As alterações à IAS 1 publicadas em janeiro de 2020 afetam apenas a apresentação de passivos como circulantes ou não circulantes no balanço patrimonial e não o valor ou a época de reconhecimento de qualquer ativo, passivo, receita ou despesas, ou as informações divulgadas sobre esses itens. As alterações esclarecem que a classificação de passivos como circulantes ou não circulantes se baseia nos direitos existentes na data do balanço, especificam que a classificação não é afetada pelas expectativas sobre se uma entidade irá exercer seu direito de postergar a liquidação do passivo, explicam que os direitos existem se as cláusulas restritivas são cumpridas na data do balanço, e introduzem a definição de 'liquidação' para esclarecer que a liquidação se refere à transferência, para uma contraparte; um valor

ALUBAR METAIS E CABOS S.A.

Notas Explicativas às Demonstrações Financeiras Individuais e Consolidadas
31 de dezembro de 2022 (Valores expressos em milhares de reais, exceto quando indicado de outra forma)

em caixa, instrumentos patrimoniais, outros ativos ou serviços.
As alterações são válidas para períodos iniciados a partir de 1º de janeiro de 2023 e devem ser aplicadas retrospectivamente. O IASB está atualmente considerando novas alterações nos requisitos da IAS 1 sobre classificação de passivos como circulante ou não circulante, incluindo o adiamento da aplicação das alterações de janeiro de 2020. O Grupo avaliou os efeitos das alterações nas suas demonstrações financeiras e nenhum efeito seria esperado caso a norma estivesse em vigor.

Alterações ao IAS 8: Definição de estimativas contábeis
Em fevereiro de 2021, o IASB emitiu alterações ao IAS 8 (norma correlata à NBC TG 23), no qual introduz a definição de 'estimativa contábeis'. A alteração substitui a definição de mudança nas estimativas contábeis pela definição de estimativas contábeis. De acordo com a nova definição, estimativas contábeis são "valores monetários nas demonstrações financeiras sujeitos à incerteza na mensuração".
A definição de mudança nas estimativas contábeis foi excluída. No entanto, o Board manteve o conceito de mudanças nas estimativas contábeis na Norma com os seguintes esclarecimentos:

- Uma mudança na estimativa contábil que resulte de novas informações ou novos eventos não significa a retificação de um erro;

- Os efeitos da mudança em um dado ou técnica de mensuração usada para desenvolver uma estimativa contábil correspondem a mudanças nas estimativas contábeis se não resultarem da retificação de erros de períodos anteriores.

O IASB acrescentou dois exemplos (Exemplos 4-5) na Orientação sobre a implementação da IAS 8, que acompanha a Norma. O IASB excluiu um exemplo (Exemplo 3) uma vez que poderia causar confusão à luz das alterações. As alterações são aplicáveis para períodos anuais iniciados em ou após 1º de janeiro de 2023 com relação a mudanças nas políticas contábeis e mudanças nas estimativas contábeis ocorridas em ou após o início daquele período, sendo permitida a adoção antecipada.
O Grupo avaliou o impacto das alterações nas suas demonstrações financeiras e nenhum efeito seria esperado caso a norma estivesse em vigor.

Alterações ao IAS 1 – Apresentação das Demonstrações Financeiras (CPC 26 (R1)) e Declaração da Prática 2 da IFRS – Exercendo Julgamentos de Materialidade - Divulgação de Políticas Contábeis
As alterações modificam as exigências contidas na IAS 1 com relação à divulgação das políticas contábeis. As alterações substituem todos os exemplos do termo "políticas contábeis significativas" por "informações de políticas contábeis relevantes". As informações da política contábil são relevantes se, quando consideradas em conjunto com outras informações incluídas nas demonstrações financeiras de uma entidade, puderem razoavelmente influenciar as decisões dos principais usuários das demonstrações financeiras de propósito geral tomadas com base nessas demonstrações financeiras. Os parágrafos de apoio na IAS 1 também foram alterados para esclarecer que as informações da política contábil relacionadas a transações, outros acontecimentos ou condições irrelevantes são irrelevantes e não precisam ser divulgadas. As informações da política contábil podem ser relevantes devido à natureza das transações relacionadas, outros eventos ou condições, mesmo que os valores sejam irrelevantes. Porém, nem todas as informações da política contábil relacionadas a transações, outros eventos ou condições relevantes são relevantes por si só.
O IASB preparou ainda orientações e exemplos para explicar e demonstrar a aplicação do "processo de materialidade em quatro passos" descrito na Declaração Prática 2 da IFRS.
As alterações à IAS 1 são aplicáveis prospectivamente para períodos anuais iniciados em ou após 1º de janeiro de 2023, sendo permitida a adoção antecipada. As alterações à Declaração Prática 2 da IFRS não apresentam uma data de vigência ou exigências de transição. O Grupo avaliou o impacto das alterações nas suas demonstrações financeiras e nenhum efeito seria esperado caso a norma estivesse em vigor.

Alterações ao IAS 12: Tributos Diferidos relacionados a Ativos e Passivos originados de uma Única Transação
As alterações introduzem uma exceção adicional da isenção de reconhecimento inicial. De acordo com as alterações, a entidade não aplica a isenção de reconhecimento inicial para transações que resultam em diferenças temporárias tributáveis e dedutíveis similares.
Dependendo da legislação tributária aplicável, diferenças temporárias tributáveis e dedutíveis similares podem surgir no reconhecimento inicial de um ativo e passivo em uma transação que não seja uma combinação de negócios e que não afeta nem o lucro contábil nem o lucro tributável. Por exemplo, isso pode ocorrer no reconhecimento do passivo de arrendamento e correspondente ativo de direito de uso aplicando a IFRS 16 na data de início do arrendamento.
Após as alterações à IAS 12, a entidade deve reconhecer o correspondente ativo e passivo fiscal diferido, sendo que o reconhecimento de eventual ativo fiscal diferido está sujeito aos critérios de recuperabilidade contidos na IAS 12.
O IASB acrescenta ainda um exemplo ilustrativo na IAS 12 que explica como as alterações são aplicadas. As alterações são aplicáveis a transações ocorridas no ou após o início do primeiro período comparativo apresentado. Adicionalmente, no início do primeiro período comparativo, a entidade reconhece:

- Um ativo fiscal diferido (quando for provável que a entidade apresentará lucro tributável em montante suficiente para que tais diferenças temporárias dedutíveis possam ser utilizadas) e um passivo fiscal diferido para todas as diferenças temporárias dedutíveis e tributáveis associadas aos:
  - Ativos de direito de uso e passivos de arrendamento
  - Passivos por Desativação, Restauração e Outros Passivos Similares e valores correspondentes reconhecidos como parte do custo do respectivo ativo

- O efeito acumulado da aplicação inicial das alterações como ajuste do saldo inicial de lucros acumulados (ou outro componente do patrimônio líquido, conforme aplicável) naquela data.

As alterações são aplicáveis para períodos anuais iniciados em ou após 1º de janeiro de 2023, sendo permitida adoção antecipada. O Grupo avaliou o impacto das alterações nas suas demonstrações financeiras e nenhum efeito seria esperado caso a norma estivesse em vigor.

3. Principais políticas contábeis

3.1. Base de consolidação
As demonstrações financeiras consolidadas compreendem as demonstrações financeiras do Grupo e suas controladas em 31 de dezembro de 2022. O controle obtido quando o Grupo estiver exposto ou tiver direito a retornos variáveis com base em seu envolvimento com a investida e tiver a capacidade de afetar esses retornos por meio do poder exercido em relação à investida.
Especificamente, o Grupo controla uma investida se, e apenas se, tiver:

- Poder em relação à investida (ou seja, direitos existentes que lhe garantem a atual capacidade de dirigir as atividades pertinentes da investida);

- Exposição ou direito a retornos variáveis decorrentes de seu envolvimento com a investida; e

- A capacidade de utilizar seu poder em relação à investida para afetar o valor de seus retornos.

Geralmente, há presunção de que uma maioria de direitos de voto resulta em controle. Para dar suporte a essa presunção e quando o Grupo tiver menos da maioria dos direitos de voto de uma investida, o Grupo considera todos os fatos e circunstâncias pertinentes ao avaliar se tem poder em relação a uma investida, inclusive:

- O acordo contratual entre o investidor e outros titulares de direitos de voto;

- Direitos decorrentes de outros acordos contratuais; e

- Os direitos de voto e os potenciais direitos de voto do Grupo (investidor).

O Grupo avalia se exerce controle ou não de uma investida se fatos e circunstâncias indicarem que há mudanças em um ou mais dos três elementos de controle anteriormente mencionados. A consolidação de uma controlada tem início quando o Grupo obtiver controle em relação à controlada e finaliza quando deixar de exercer o mencionado controle. Ativo, passivo e resultado de uma controlada adquirida ou alienada durante o exercício são incluídos nas demonstrações financeiras consolidadas a partir da data em que o Grupo obtiver controle até a data em que o Grupo deixar de exercer o controle sobre a controlada.
O resultado e cada componente de outros resultados abrangentes são atribuídos aos acionistas controladores e aos não controladores do Grupo, mesmo se isso resultar em prejuízo aos acionistas não controladores. Quando necessário, são efetuados ajustes nas demonstrações financeiras das controladas para alinhar suas políticas contábeis com as políticas contábeis do Grupo. Todos os ativos e passivos, resultados, receitas, despesas e fluxos de caixa do mesmo grupo, relacionados com transações entre membros do Grupo, são totalmente eliminados na consolidação.
A variação na participação societária da controlada, sem perda de exercício de controle, é contabilizada como transação patrimonial.
Se o Grupo perder o controle exercido sobre uma controlada, é efetuada a baixa dos correspondentes ativos (incluindo qualquer ágio) e os passivos da controlada pelo seu valor contábil na data em que o controle for perdido e a baixa do valor contábil de quaisquer participações de não controladores na data em que o controle for perdido (incluindo quaisquer componentes de outros resultados abrangentes atribuídos a elas). Qualquer diferença resultante como ganho ou perda é contabilizada no resultado. Qualquer investimento retido é reconhecido pelo seu valor justo na data em que o controle é perdido.

ALUBAR METAIS E CABOS S.A.

Notas Explicativas às Demonstrações Financeiras Individuais e Consolidadas
31 de dezembro de 2022 (Valores expressos em milhares de reais, exceto quando indicado de outra forma)

Nas demonstrações financeiras individuais, os investimentos do Grupo em suas controladas são reconhecidas por meio do método de equivalência patrimonial.

Relação de entidades controladas
Abaixo estão relacionadas as controladas do Grupo Alubar incluídas nas demonstrações financeiras consolidadas:

		Participação acionária %	
	País	2022	2021
Controladas diretas:			
Alubar Coppertec Indústria e Comércio de Fios e Cabos Elétricos Ltda.	Brasil	**99,5%**	99,5%
Alubar Cabos Elétricos Montenegro Importação,Indústria e Comércio Ltda.	Brasil	**100,0%**	100,0%
Alubar Canadá Holding Inc.	Canadá	**100,0%**	100,0%
9455-1264 Québec inc, - Holdco	Canadá	**100,0%**	100,0%
Alubar Metals LLC.	Estados Unidos	**-**	100,0%
Alubar USA Holding LLC	Estados Unidos	**-**	100,0%
Controladas indiretas:			
Alubar Metaux Inc.	Canadá	**100,0%**	100,0%
Immobilier Alubar Bécancour Inc.	Canadá	**100,0%**	100,0%
9455-1280 Québec Inc – Opco	Canadá	**100,0%**	100,0%
9455-1298 Québec Inc – Landco	Canadá	**100,0%**	100,0%
Alubar Metals Missouri LLC	Estados Unidos	**-**	100,0%

Alubar Coppertec Indústria e Comércio de Fios e Cabos Elétricos Ltda. ("Alubar Coppertec") e Alubar Cabos Elétricos Montenegro Importação, Indústria e Comércio Ltda. ("Alubar Montenegro")
Plantas industriais localizadas em Cotia/SP e Montenegro/RS. Ambas as controladas fabricam em vendem vergalhões, fios, cabos condutores elétricos nus e isolados obtidos a partir da transformação de alumínio e cobre. Possuem importância logística para o Grupo no Brasil devido a suas localizações geográficas no sudeste e sul do país, respectivamente. A Companhia é a principal fornecedora de produtos para a revenda pela Alubar Coppertec.

Alubar Canadá Holding Inc. ("Alubar Canadá")
Constituída em agosto de 2019 e em operação desde o início de 2020. Localizada na província de Québec, no Canadá. Atua como a holding das operações do Grupo no Canadá que inclui a Alubar Métaux Inc, que produz vergalhões de alumínio para abastecimento do mercado internacional, em especial para os países da América do Norte e a Immobilier Alubar Bécancour Inc que possui contrato de arrendamento de edificações, máquinas e equipamentos com a Alubar Métaux Inc.

9455-1264 Québec inc. - Holdco ("Alubar Victoriaville Holding")
Constituída em de 2021 e ainda sem operações. Localizada em Victoriaville, na província de Québec, no Canadá. A controlada faz parte dos planos de expansão das operações do Grupo na América do Norte.

Controladora do Grupo
A controladora do Grupo é a Aluminum Investments S.A., sediada no Uruguai.

3.2. Receita de contrato com cliente

A receita de contrato com cliente é reconhecida quando o controle dos produtos é transferido para o cliente por um valor que reflita a contraprestação à qual o Grupo espera ter direito em troca desses prpdutos. O Grupo concluiu, de modo geral, que é o principal em seus contratos de receita, porque controla os produtos antes de transferi-los para o cliente. O prazo normal de crédito é de 30 a 60 dias após a entrega.

Vendas diretas
Na modalidade de vendas diretas aos clientes, a receita de venda de fios e cabos elétricos é reconhecida no momento em que se transfere o controle do ativo para o cliente, geralmente na entrega do equipamento na localidade física indicada pelo cliente ou quando este realiza a retirada do produto nas dependências do Grupo, sendo reconhecida a receita mediante a disponibilização do produto.

Acordos do tipo "faturar e manter" (bill-and-hold)
Referem-se a contratos por meio dos quais o Grupo fatura os produtos para os clientes, mas retém a posse física dos produtos até que estes sejam transferidos aos clientes em momento específico no futuro. Por exemplo, no negócio do Grupo, é comum que o cliente solicite a celebração desse tipo de contrato devido à falta de espaço disponível para acolher, fisicamente, os produtos ou ainda em função do cronograma de construção das linhas de transmissão em que os produtos do Grupo serão aplicados.
Assim como nas vendas diretas, em acordos do tipo faturar e manter, o Grupo considera que a performance é satisfeita em momento específico no tempo. Para determinar o momento específico no tempo no qual o cliente obtém o controle do ativo prometido e o Grupo satisfaz à obrigação de performance, são considerados, dentre outros, os seguintes indicadores da transferência de controle: (i) o Grupo possui um direito presente a pagamento pelo ativo, (ii) o cliente possui a titularidade legal do ativo, (iii) o Grupo transferiu a posse física do ativo, (iv) o cliente possui os riscos e os benefícios significativos da propriedade do ativo, e (v) o cliente aceitou o ativo.
Além de aplicar os requisitos acima, para avaliar que o cliente obteve o controle dos produtos em acordo do tipo "faturar e manter", todos os seguintes critérios devem ser atendidos: (a) o motivo para o acordo do tipo "faturar e manter" deve ser substantivo (por exemplo, o cliente solicitou o acordo); (b) o produto deve ser identificado separadamente como pertencente ao cliente; (c) no momento, o produto deve estar pronto para transferência física ao cliente; e (d) a entidade não pode ter a capacidade de utilizar o produto ou de direcioná-lo a outro cliente (isso ocorre devido as especificidades dos fios e cabos encomendados nesse tipo de contrato). Geralmente, os termos do contrato de pagamento consideram que parte dos pagamentos será antecipado ou o uso de cartas de crédito. Em alguns casos, o preço de venda é determinado provisoriamente na data da venda, sendo os ajustes subsequentes baseados nos movimentos dos preços cotados de mercado ou contratuais até à data da fixação do preço final.

3.3. Mensuração do valor justo
O Grupo mensura instrumentos financeiros (como, por exemplo, derivativos) ao valor justo em cada data de reporte.
Valor justo é o preço que seria recebido pela venda de um ativo ou pago pela transferência de um passivo em uma transação não forçada entre participantes do mercado na data de mensuração. A mensuração do valor justo é baseada na presunção de que a transação para vender o ativo ou transferir o passivo ocorrerá:

- No mercado principal para o ativo ou passivo; e
- Na ausência de um mercado principal, no mercado mais vantajoso para o ativo ou o passivo. O mercado principal ou mais vantajoso deve ser acessível pelo Grupo.

O valor justo de um ativo ou passivo é mensurado com base nas premissas que os participantes do mercado utilizariam ao definir o preço de um ativo ou passivo, presumindo que os participantes do mercado atuam em seu melhor interesse econômico.
O Grupo utiliza técnicas de avaliação que são apropriadas nas circunstâncias e para as quais haja dados suficientes disponíveis para mensurar o valor justo, maximizando o uso de dados observáveis relevantes e minimizando o uso de dados não observáveis.
Todos os ativos e passivos para os quais o valor justo seja mensurado ou divulgado nas demonstrações financeiras são categorizados dentro da hierarquia de valor justo descrita a seguir, com base na informação de nível mais baixo que seja significativa à mensuração do valor justo como um todo:

- **Nível 1** - preços cotados (não ajustados) em mercados ativos para ativos ou passivos idênticos a que a entidade possa ter acesso na data de mensuração;
- **Nível 2** - técnicas de avaliação para as quais a informação de nível mais baixo e significativa para mensuração do valor justo seja direta ou indiretamente observável; e
- **Nível 3** - técnicas de avaliação para as quais a informação de nível mais baixo e significativa para mensuração do valor justo não esteja disponível.

Para ativos e passivos reconhecidos nas demonstrações financeiras ao valor justo de forma recorrente, o Grupo determina se ocorreram transferências entre níveis da hierarquia, reavaliando a categorização (com base na informação de nível mais baixo e significativa para mensuração do valor justo como um todo) no fim de cada período de divulgação. Para fins de divulgações do valor justo, o Grupo determinou classes de ativos e passivos com base na natureza, características e riscos do ativo ou passivo e o nível da hierarquia do valor justo, conforme acima explicado. As correspondentes divulgações ao valor justo de instrumentos financeiros mensurados ao valor justo são resumidas nas respectivas notas.

3.4. Subvenções governamentais
Subvenções governamentais são reconhecidas quando há razoável segurança de que o Grupo cumprirá todas as condições estabelecidas relacionadas às subvenção e a subvenção será recebida. Quando o benefício se refere a um item de despesa, é reconhecido como receita ao longo do período do benefício de forma sistemática em relação às respectivas despesas cujo benefício pretende compensar.

ALUBAR METAIS E CABOS S.A.

Notas Explicativas às Demonstrações Financeiras Individuais e Consolidadas
31 de dezembro de 2022 (Valores expressos em milhares de reais, exceto quando indicado de outra forma)

A Companhia recebe incentivos da União na forma de redução do imposto de renda à base de 75%, com habilitação prévia na Superintendência de Desenvolvimento da Amazônia (SUDAM). O cálculo, na modalidade lucro da exploração, segue regras definidas por lei. O benefício do Alumínio possui vigência até o ano-calendário 2026 e o benefício do Cobre possui vigência até o ano-calendário 2027. Os montantes utilizados no exercício de 2022 foram R$ 1.528 (R$28.535 no exercício de 2021), conforme Nota 26.
A Companhia também goza de benefícios do Governo do Estado do Pará em relação ao recolhimento do tributo ICMS de sua responsabilidade. A forma prevista é de um percentual fixo de 95% calculado a título de crédito presumido a abater o saldo devido pelo faturamento/saídas internas e interestaduais dos produtos fabricados no Estado do Pará pela Companhia, de acordo com a Resolução nº 20 de 15/09/2010, Órgão Comissão da Política de Incentivos ao Desenvolvimento Socioeconômico do Estado do Pará. A validade do benefício é de 15 anos, contados a partir de setembro de 2010.Os montantes utilizados no exercício de 2022 foram R$ 215.948 (R$297.014 no exercício de 2021), conforme Nota 20.

3.5. Distribuição de lucros
O Grupo reconhece um passivo para pagamento de dividendos quando essa distribuição é autorizada e deixa de ser uma opção da empresa ou, ainda, quando previsto em Lei. Conforme a legislação societária vigente, uma distribuição é autorizada quando aprovada pelos acionistas e o montante correspondente é diretamente reconhecido no patrimônio líquido. A legislação societária estabelece ainda o requerimento de pagamento de um dividendo mínimo obrigatório, após efetuados os ajustes ao lucro auferido no exercício e destinação das reservas também previstas no artigo 202 da Lei das Sociedades por Ações.

3.6. Tributos

Imposto de renda e contribuição social
O imposto de renda e a contribuição social corrente e diferido são calculados com base nas alíquotas de 15%, acrescidas do adicional de 10% sobre o lucro tributável excedente de R$240 para imposto de renda e 9% sobre o lucro tributável para contribuição social sobre o lucro líquido, e consideram a compensação de prejuízos fiscais e base negativa de contribuição social, limitada a 30% do lucro real trimestral. A despesa com imposto de renda e contribuição social compreende os saldos correntes e é reconhecida no resultado do exercício.
A despesa de imposto corrente é o imposto a pagar ou a receber estimado sobre o lucro ou prejuízo tributável do exercício e qualquer ajuste aos impostos a pagar com relação aos exercícios anteriores. O montante dos impostos correntes a pagar ou a receber é reconhecido no balanço patrimonial como ativo ou passivo fiscal pela melhor estimativa do valor esperado dos impostos a serem pagos ou recebidos que reflete as incertezas relacionadas a sua apuração, se houver. Ele é mensurado com base nas taxas de impostos decretadas na data do balanço.
O Grupo deve compensar os ativos fiscais correntes e os passivos fiscais correntes se, o Grupo:

- Tiver o direito legalmente executável para compensar os valores reconhecidos; e
- Pretender liquidar em bases líquidas, ou realizar o ativo e liquidar o passivo simultaneamente.

Imposto de renda e contribuição social corrente de controladas no exterior
O imposto de renda da Alubar Canadá Holding Inc. e 9455-1264 Québec inc, - Holdco (controladas no exterior - Canadá) são calculados baseado na legislação local e as alíquotas fiscais vigentes naquele país.

Imposto de renda e contribuição social diferidos
Tributo diferido é gerado por diferenças temporárias na data do balanço entre as bases fiscais de ativos e passivos e seus valores contábeis. Impostos diferidos passivos são reconhecidos para todas as diferenças tributárias temporárias, exceto:

- Quando o passivo fiscal diferido surge do reconhecimento inicial de ágio ou de um ativo ou passivo em uma transação que não for uma combinação de negócios e, na data da transação, não afeta o lucro contábil ou o lucro ou prejuízo fiscal; e
- Sobre as diferenças temporárias tributárias relacionadas com investimentos em controladas, em que o período da reversão das diferenças temporárias pode ser controlado e é provável que as diferenças temporárias não sejam revertidas no futuro próximo.

Ativos fiscais diferidos são reconhecidos para todas as diferenças temporárias dedutíveis, créditos e perdas tributários não utilizados, somente na extensão em que seja provável que o lucro tributável esteja disponível para que as diferenças temporárias dedutíveis possam ser realizadas, e créditos e perdas tributários não utilizados possam ser utilizados, exceto:

- Quando o ativo fiscal diferido relacionado com a diferença temporária dedutível é gerado no reconhecimento inicial do ativo ou passivo em uma transação que não é uma combinação de negócios e, na data da transação, não afeta nem o lucro contábil nem o lucro tributável (ou prejuízo fiscal); e
- Sobre as diferenças temporárias dedutíveis associadas com investimentos em controladas, ativos fiscais diferidos são reconhecidos somente na extensão em que for provável que as diferenças temporárias sejam revertidas no futuro próximo e o lucro tributável esteja disponível para que as diferenças temporárias possam ser utilizadas.

O valor contábil dos ativos fiscais diferidos é revisado em cada data do balanço e baixado na extensão em que não é mais provável que lucros tributáveis estarão disponíveis para permitir que todo ou parte do ativo tributário diferido venha a ser utilizado. Ativos fiscais diferidos baixados são revisados a cada data do balanço, e são reconhecidos na extensão em que se tornam prováveis que lucros tributáveis futuros permitirão que os ativos fiscais diferidos sejam recuperados.
Ativos fiscais diferidos são mensurados à taxa de imposto que é esperada de ser aplicável no ano em que o ativo será realizado ou o passivo liquidado, baseado nas taxas de imposto (e lei tributária) que foram promulgadas na data do balanço.
O tributo diferido relacionado a itens reconhecidos diretamente no patrimônio líquido também é reconhecido no patrimônio líquido e não na demonstração do resultado. Itens de tributos diferidos são reconhecidos de acordo com a transação que originou o tributo diferido no resultado abrangente ou diretamente no patrimônio líquido.
Tributos diferidos ativos e passivos são apresentados líquidos se existe um direito legal para compensar o ativo fiscal contra o passivo fiscal, sendo relacionados à mesma entidade tributada e sujeita à mesma autoridade tributária.

Tributos sobre as vendas
Despesas e ativos são reconhecidos líquidos dos tributos sobre vendas, exceto:

- Quando os tributos sobre vendas incorridos na compra de bens ou serviços não forem recuperáveis junto às autoridades fiscais, hipótese em que o tributo sobre vendas é reconhecido como parte do custo de aquisição do ativo ou do item de despesa, conforme o caso;
- Quando os valores a receber e a pagar forem apresentados junto com o valor dos tributos sobre vendas; e
- Quando o valor líquido dos tributos sobre vendas, recuperável ou a pagar, é incluído como componente dos valores a receber ou a pagar no balanço patrimonial.

3.7. Estoques
Os estoques são avaliados ao custo ou valor realizável líquido - dos dois, o menor. Os custos incorridos para levar cada produto à sua atual localização e condição são contabilizados da seguinte forma:

- Matérias-primas - custo de aquisição segundo o custo médio; e
- Produtos acabados e em elaboração - custo dos materiais diretos e mão de obra, e uma parcela proporcional das despesas gerais indiretas de fabricação com base na capacidade operacional normal, mas excluindo custos de empréstimos.

O custo de estoques inclui a transferência de ganhos e perdas de hedge de fluxo de caixa registrada no patrimônio líquido que se qualificam em relação à compra de matérias-primas.
O valor realizável líquido corresponde ao preço de venda no curso normal dos negócios, menos os custos estimados de conclusão e os custos estimados necessários para a realização da venda.

3.8. Imobilizado

Reconhecimento e mensuração
Itens do imobilizado são mensurados pelo custo histórico de aquisição ou construção, que inclui os custos de empréstimos capitalizados, deduzido de depreciação acumulada e quaisquer perdas acumuladas por redução ao valor recuperável (impairment), se houver.
O custo inclui gastos que são diretamente atribuíveis à aquisição de um ativo. O custo de ativos construídos pela próprio Grupo inclui o custo de materiais e mão de obra direta e quaisquer outros custos para colocar o ativo no local e condição necessários para que esses sejam capazes de operar da forma pretendida pela Administração.
Quando partes de um item do imobilizado têm diferentes vidas úteis, elas são registradas como itens individuais (componentes principais) de imobilizado.
Um item de imobilizado é baixado quando vendido (por exemplo, na data que o recebedor obtém controle) ou quando nenhum benefício econômico futuro for esperado do seu uso ou venda. Eventual ganho ou perda resul-

tante da baixa do ativo (calculado como sendo a diferença entre o valor líquido da venda e o valor contábil do ativo) são incluídos na demonstração do resultado no exercício em que o ativo for baixado.

Custos subsequentes
Custo subsequentes são capitalizados na medida em que seja provável que benefícios futuros associados com os gastos serão auferidos pelo Grupo. Todos os demais custos de reparo e manutenção são reconhecidos no resultado, quando incorridos.

Depreciação
A depreciação é calculada para amortizar o custo de itens do ativo imobilizado, líquido de seus valores residuais estimados, utilizando o método linear baseado na vida útil estimada dos itens. A depreciação é reconhecida no resultado. Terrenos não são depreciados.
As vidas úteis estimadas do ativo imobilizado são as seguintes:

	Taxas médias anuais
Edificações	2% a 8%
Instalações	5% a 10%
Máquinas e equipamentos	2% a 10%
Móveis e utensílios	10%
Veículos	7% a 20%
Computadores e periféricos	20%
Benfeitorias	2% a 8%
Benfeitorias em imóveis de terceiros	2% a 8%

Os métodos de depreciação, as vidas úteis e os valores residuais são revistos a cada data de balanço e ajustados de forma prospectiva quando for o caso.

Obras e imobilizações em andamento
Obras em andamento representam os desembolsos realizados para investimentos nas plantas do Grupo. O custo inclui todos os gastos relacionados diretamente a projetos específicos que irão influenciar positivamente no seu desempenho operacional.

3.9. Ativos intangíveis

Reconhecimento e mensuração
Ativos intangíveis que são adquiridos pelo Grupo e que têm vidas úteis definidas são mensurados pelo custo, deduzido da amortização acumulada e quaisquer perdas acumuladas por redução ao valor recuperável.

Gastos subsequentes
Os gastos subsequentes são capitalizados somente quando eles aumentam os benefícios econômicos futuros incorporados ao ativo específico aos quais se relacionam. Todos os outros gastos são reconhecidos no resultado conforme incorridos.

Amortização
A amortização é calculada utilizando o método linear baseado na vida útil estimada dos itens, líquido de seus valores residuais estimados. A amortização é geralmente reconhecida no resultado.
As vidas úteis estimadas do ativo intangível são as seguintes:

	Taxas médias anuais
Sistema de processamento de dados	20%

3.10. Instrumentos financeiros
Um instrumento financeiro é um contrato que dá origem a um ativo financeiro de uma entidade e a um passivo financeiro ou instrumento patrimonial de outra entidade.

i) Ativos financeiros

Reconhecimento inicial e mensuração
Ativos financeiros são classificados, no reconhecimento inicial, como subsequentemente mensurados ao custo amortizado, ao valor justo por meio de outros resultados abrangentes e ao valor justo por meio do resultado.
A classificação dos ativos financeiros no reconhecimento inicial depende das características dos fluxos de caixa contratuais do ativo financeiro e do modelo de negócios do Grupo para a gestão desses ativos financeiros. Com exceção das contas a receber de clientes que não contenham um componente de financiamento significativo ou para as quais o Grupo tenha aplicado o expediente prático, o Grupo inicialmente mensura um ativo financeiro ao seu valor justo acrescido dos custos de transação, no caso de um ativo financeiro não mensurado ao valor justo por meio do resultado.

Para que um ativo financeiro seja classificado e mensurado pelo custo amortizado ou pelo valor justo por meio de outros resultados abrangentes, ele precisa gerar fluxos de caixa que sejam "exclusivamente pagamentos de principal e de juros" (também referido como teste de "SPPI") sobre o valor do principal em aberto. Essa avaliação é executada em nível de instrumento. Ativos financeiros com fluxos de caixa que não sejam exclusivamente pagamentos de principal e de juros são classificados e mensurados ao valor justo por meio do resultado, independentemente do modelo de negócio adotado.
O modelo de negócios do Companhia para administrar ativos financeiros se refere a como ele gerencia seus ativos financeiros para gerar fluxos de caixa. O modelo de negócios determina se os fluxos de caixa resultarão da cobrança de fluxos de caixa contratuais, da venda dos ativos financeiros ou de ambos. Ativos financeiros classificados e mensurados ao custo amortizado são mantidos em plano de negócio com o objetivo de manter ativos financeiros de modo a obter fluxos de caixa contratuais enquanto ativos financeiros classificados e mensurados ao valor justo em contrapartida a outros resultados abrangentes são mantidos em modelo de negócio com o objetivo de obter fluxos de caixa contratuais e também com o objetivo de venda.
As compras ou vendas de ativos financeiros que exigem a entrega de ativos dentro de um prazo estabelecido por regulamento ou convenção no mercado (negociações regulares) são reconhecidas na data da negociação, ou seja, a data em que o Grupo se compromete a comprar ou vender o ativo.

Mensuração subsequente
Para fins de mensuração subsequente, os ativos financeiros são classificados em quatro categorias:

- Ativos financeiros ao custo amortizado (instrumentos de dívida);
- Ativos financeiros ao valor justo por meio de outros resultados abrangentes com reclassificação de ganhos e perdas acumulados (instrumentos de dívida);
- Ativos financeiros designados ao valor justo por meio de outros resultados abrangentes, sem reclassificação de ganhos e perdas acumulados no momento de seu desreconhecimento (instrumentos patrimoniais); e
- Ativos financeiros ao valor justo por meio do resultado.

Ativos financeiros ao custo amortizado (instrumentos de dívida)
Os ativos financeiros ao custo amortizado são subsequentemente mensurados usando o método de juros efetivos e estão sujeitos a redução ao valor recuperável. Ganhos e perdas são reconhecidos no resultado quando o ativo é baixado, modificado ou apresenta redução ao valor recuperável.
Os ativos financeiros do Grupo ao custo amortizado incluem contas a receber de clientes e saldos a receber de partes relacionadas.

Ativos financeiros ao valor justo por meio do resultado
Ativos financeiros ao valor justo por meio do resultado são apresentados no balanço patrimonial pelo valor justo, com as variações líquidas do valor justo reconhecidas na demonstração do resultado.
Essa categoria contempla instrumentos derivativos e investimentos patrimoniais listados os quais o Grupo não tenha classificado de forma irrevogável pelo valor justo por meio de outros resultados abrangentes.

Desreconhecimento
Um ativo financeiro (ou, quando aplicável, uma parte de um ativo financeiro ou parte de um grupo de ativos financeiros semelhantes) é desreconhecido quando:

- Os direitos de receber fluxos de caixa do ativo expiraram; ou
- O Grupo transferiu seus direitos de receber fluxos de caixa do ativo ou assumiu uma obrigação de pagar integralmente os fluxos de caixa recebidos sem atraso significativo a um terceiro nos termos de um contrato de repasse e (a) o Grupo transferiu substancialmente todos os riscos e benefícios do ativo, ou (b) o Grupo nem transferiu nem reteve substancialmente todos os riscos e benefícios do ativo, mas transferiu o controle do ativo.

Quando o Grupo transfere seus direitos de receber fluxos de caixa de um ativo ou celebra um acordo de repasse, ele avalia se, e em que medida, reteve os riscos e benefícios da propriedade. Quando não transferiu nem reteve substancialmente todos os riscos e benefícios do ativo, nem transferiu o controle do ativo, o Grupo continua a reconhecer o ativo transferido na medida de seu envolvimento continuado. Nesse caso, o Grupo também reconhece um passivo associado. O ativo transferido e o passivo associado são mensurados em uma base que reflita os direitos e as obrigações retidos pelo Grupo.
O envolvimento contínuo sob a forma de garantia sobre o ativo transferido é mensurado pelo menor valor entre: (I) o valor do ativo; e (II) o valor máximo da contraprestação recebida que a entidade pode ser obrigada a restituir.

ALUBAR METAIS E CABOS S.A.

Notas Explicativas às Demonstrações Financeiras Individuais e Consolidadas
31 de dezembro de 2022 (Valores expressos em milhares de reais, exceto quando indicado de outra forma)

Redução ao valor recuperável de ativos financeiros
De acordo com a NBC TG 48 o Grupo reconhece, quando aplicável, provisão para perdas de crédito esperadas para todos os ativos financeiros avaliados ao custo amortizado.
Para contas a receber, o Grupo aplica uma abordagem simplificada no cálculo das perdas de crédito esperadas. Portanto, o Grupo não acompanha as mudanças no risco de crédito, mas reconhece uma provisão para perdas com base em perdas de crédito esperadas em cada data de relatório. O Grupo estabeleceu uma matriz de provisões baseada em sua experiência histórica de perda de crédito, ajustada para fatores prospectivos específicos dos devedores e do ambiente econômico.
O Grupo considera um ativo financeiro inadimplente quando os pagamentos contratuais estão vencidos há 180 dias. A Administração considera este prazo de vencimento adequado considerando o modelo de negócios do Grupo e o histórico de pagamento dos clientes uma vez que durante este período o Grupo pode negociar o pagamento do título reduzindo o risco de crédito. No entanto, em certos casos, o Grupo também pode considerar um ativo financeiro inadimplente quando informações internas ou externas indicam que é improvável que o Grupo receba integralmente os valores contratuais pendentes antes de considerar quaisquer melhorias de crédito detidas pelo Grupo. Um ativo financeiro é baixado quando não há expectativa razoável de recuperação dos fluxos de caixa contratuais.

ii) Passivos financeiros

Reconhecimento inicial e mensuração
Os passivos financeiros são classificados , no reconhecimento inicial, como ao valor justo por meio do resultado, passivos financeiros ao custo amortizado ou como derivativos designados como instrumentos de hedge em um hedge efetivo, conforme apropriado.
Todos os passivos financeiros são mensurados inicialmente ao seu valor justo, mais ou menos, no caso de passivo financeiro que não seja ao valor justo por meio do resultado, os custos de transação que sejam diretamente atribuíveis à emissão do passivo financeiro.
Os passivos financeiros do Grupo incluem, principalmente, fornecedores, empréstimos e financiamentos e instrumentos financeiros derivativos.

Mensuração subsequente
Para fins de mensuração subsequente, os passivos financeiros são classificados em duas categorias:

- Passivos financeiros ao valor justo por meio do resultado; e
- Passivos financeiros ao custo amortizado.

A mensuração de passivos financeiros depende de sua classificação, conforme descrito abaixo:

Passivos financeiros ao valor justo por meio do resultado
Passivos financeiros ao valor justo por meio do resultado incluem passivos financeiros para negociação e passivos financeiros designados no reconhecimento inicial ao valor justo por meio do resultado.
Passivos financeiros são classificados como mantidos para negociação se forem incorridos para fins de recompra no curto prazo. Essa categoria também inclui instrumentos financeiros derivativos contratados pelCompanhia que não são designados como instrumentos de hedge nas relações de hedge definidas pela NBC TG 48.
Ganhos ou perdas em passivos para negociação são reconhecidos na demonstração do resultado.
Os passivos financeiros designados no reconhecimento inicial ao valor justo por meio do resultado são designados na data inicial de reconhecimento e somente se os critérios da NBC TG 48 forem atendidos.

Passivos financeiros ao custo amortizado (empréstimos e financiamentos)
Esta é a categoria mais relevante para o Grupo. Após o reconhecimento inicial, empréstimos e financiamentos contraídos e concedidos sujeitos a juros são mensurados subsequentemente pelo custo amortizado, utilizando o método da taxa de juros efetiva. Ganhos e perdas são reconhecidos no resultado quando os passivos são baixados, bem como pelo processo de amortização da taxa de juros efetiva.
O custo amortizado é calculado levando em consideração qualquer deságio ou ágio na aquisição e taxas ou custos que são parte integrante do método da taxa de juros efetiva. A amortização pelo método da taxa de juros efetiva é incluída como despesa financeira na demonstração do resultado. Essa categoria geralmente se aplica a empréstimos e financiamentos contraídos, sujeitos a juros. Para mais informações, vide Nota 13.

Desreconhecimento
Um passivo financeiro é baixado quando a obrigação sob o passivo é extinta, ou seja, quando a obrigação especificada no contrato for liquidada, cancelada ou expirar. Quando um passivo financeiro existente é substituído por outro do mesmo mutuante em termos substancialmente diferentes, ou os termos de um passivo existente são substancialmente modificados, tal troca ou modificação é tratada como o desreconhecimento do passivo original e o reconhecimento de um novo passivo. A diferença nos respectivos valores contábeis é reconhecida na demonstração do resultado.

Compensação de instrumentos financeiros
Os ativos financeiros e passivos financeiros são compensados e o valor líquido é apresentado no balanço patrimonial individual e consolidado se houver um direito legal atualmente aplicável de compensação dos valores reconhecidos e se houver a intenção de liquidar em bases líquidas, realizar os ativos e liquidar os passivos simultaneamente.

Instrumentos financeiros derivativos e contabilidade de hedge

Reconhecimento inicial e mensuração subsequente
O Grupo utiliza instrumentos financeiros derivativos, como contratos de câmbio futuros, swaps de taxa de juros e contratos a termo de commodities, para proteger--se contra seus riscos de taxa de câmbio, riscos de taxa de juros e riscos de preço de commodities, respectivamente. Esses instrumentos financeiros derivativos são reconhecidos inicialmente pelo valor justo na data em que um contrato de derivativo é celebrado e são, subsequentemente, remensurados ao valor justo. Derivativos são registrados como ativos financeiros quando o valor justo é positivo e como passivos financeiros quando o valor justo é negativo.
Para fins de contabilidade de hedge, os referidos instrumentos de proteção são classificados como:

- Hedges de valor justo, quando destinados à proteção da exposição a alterações no valor justo de um ativo ou passivo reconhecido ou de um compromisso firme não reconhecido;
- Hedges de fluxo de caixa, quando destinados à proteção da exposição à variabilidade nos fluxos de caixa que seja atribuível a um risco específico associado a um ativo ou passivo reconhecido ou a uma transação prevista altamente provável, ou ao risco de moeda estrangeira em um compromisso firme não reconhecido; ou
- Hedges de um investimento líquido em uma operação no exterior.

No início de um relacionamento de hedge, o Grupo formalmente designa e documenta a relação de hedge à qual deseja aplicar a contabilidade de hedge e o objetivo e a estratégia de gerenciamento de risco para realizar o hedge.
A documentação inclui a identificação do instrumento de hedge, do item protegido, da natureza do risco que está sendo protegido e de como a Entidade avalia se a relação de proteção atende os requisitos de efetividade de hedge (incluindo sua análise das fontes de inefetividade de hedge e como determinar o índice de hedge). Um relacionamento de hedge se qualifica para contabilidade de hedge se atender todos os seguintes requisitos de efetividade:

- Existe relação econômica entre o item protegido e o instrumento de hedge;
- O efeito de risco de crédito não influencia as alterações no valor que resultam dessa relação econômica; e
- O índice de hedge da relação de proteção é o mesmo que aquele resultante da quantidade do item protegido que a entidade efetivamente protege e a quantidade do instrumento de hedge que a Entidade efetivamente utiliza para proteger essa quantidade de item protegido.

Os hedges que atendem a todos os critérios de qualificação para contabilidade de hedge são registrados conforme descrito abaixo:

Hedges de valor justo
A mudança no valor justo de um instrumento de hedge é reconhecida na demonstração do resultado como outras despesas. A mudança no valor justo do item objeto de hedge atribuível ao risco coberto é registrada como parte do valor contábil do item protegido e é também reconhecida na demonstração do resultado como outras despesas.
Para hedges de valor justo relacionados a itens mensurados ao custo amortizado, qualquer ajuste ao valor contábil é amortizado por meio do resultado durante o prazo remanescente do hedge, utilizando o método da taxa de juros efetiva. A amortização da taxa de juros efetiva pode ser iniciada assim que exista um ajuste e, no mais tardar, quando o item protegido deixar de ser ajustado por alterações no seu valor justo atribuíveis ao risco coberto.
Se o item objeto de hedge for desreconhecido, o valor justo não amortizado é reconhecido imediatamente no resultado.
Quando um compromisso firme não reconhecido é designado como um item protegido, a mudança acumulada subsequente no valor justo do compromisso firme atribuível ao risco protegido é reconhecida como um ativo ou passivo com reconhecimento do ganho ou perda correspondente no resultado.

ALUBAR METAIS E CABOS S.A.

Notas Explicativas às Demonstrações Financeiras Individuais e Consolidadas
31 de dezembro de 2022 (Valores expressos em milhares de reais, exceto quando indicado de outra forma)

Hedges de fluxo de caixa
A parcela efetiva do ganho ou perda do instrumento de hedge é reconhecida em outros resultados abrangentes, enquanto qualquer parcela inefetiva é reconhecida imediatamente na demonstração do resultado. A reserva de hedge de fluxo de caixa é ajustada ao menor valor entre o ganho ou a perda acumulada no instrumento de hedge e a mudança acumulada no valor justo do item objeto de hedge.
O Grupo utiliza contratos futuros de moedas como hedge de sua exposição ao risco de moeda estrangeira em transações previstas e compromissos firmes, bem como contratos futuros de commodities para sua exposição à volatilidade nos preços de commodities. A parcela ineficaz referente a contratos em moeda estrangeira é reconhecida como outras despesas, e a parte ineficaz relativa a contratos de commodities é reconhecida em outras despesas operacionais.
O Grupo designa exclusivamente o elemento à vista de contratos a termo como instrumento de hedge. O elemento a termo é reconhecido em outros resultados abrangentes.
Os montantes acumulados em outros resultados abrangentes são contabilizados, dependendo da natureza da transação subjacente do objeto de hedge. Se a transação objeto de hedge subsequentemente resultar no reconhecimento de um item não financeiro, o montante acumulado no patrimônio líquido é retirado do componente separado do patrimônio líquido e incluído no custo inicial ou em outro valor contábil do ativo ou passivo protegido. Não se trata de um ajuste de reclassificação e não será reconhecido em outros resultados abrangentes para o período. Isso também se aplica quando a transação prevista protegida por hedge de um ativo não financeiro ou passivo não financeiro torna-se subsequentemente um compromisso firme para o qual é aplicada a contabilização de hedge de valor justo.
Para quaisquer outros hedges de fluxo de caixa, o montante acumulado em outros resultados abrangentes é reclassificado para o resultado como um ajuste de reclassificação no mesmo período ou períodos durante os quais os fluxos de caixa protegidos afetam o resultado.
Se a contabilização do hedge de fluxo de caixa for descontinuada, o montante que foi acumulado em outros resultados abrangentes deverá permanecer em outros resultados abrangentes acumulados se ainda houver a expectativa de que os fluxos de caixa futuros protegidos por hedge ocorram. Caso contrário, o valor será imediatamente reclassificado para o resultado como ajuste de reclassificação. Após descontinuada a contabilização, uma vez ocorrido o fluxo de caixa objeto do hedge, qualquer montante remanescente em outros resultados abrangentes acumulados deverá ser contabilizado, dependendo da natureza da transação subjacente, conforme descrito acima.

Hedges de investimento líquido
Os hedges de investimento líquido em uma operação no exterior, incluindo hedge de item monetário contabilizado como parte do investimento líquido, são contabilizados de maneira similar aos hedges de fluxo de caixa. Ganhos ou perdas no instrumento de hedge relacionados à parte eficaz do hedge são reconhecidos como outros resultados abrangentes, enquanto quaisquer ganhos ou perdas relacionadas à parcela ineficaz são reconhecidos na demonstração do resultado.
Na alienação da operação no exterior, o valor acumulado de quaisquer desses ganhos ou perdas registradas no patrimônio líquido é transferido para a demonstração do resultado.
O Grupo utiliza um empréstimo como hedge de sua exposição ao risco cambial sobre seus investimentos em controladas estrangeiras. Vide Nota 17 para mais detalhes.

3.11. Redução ao valor recuperável (impairment) de ativos não financeiros
A Administração revisa anualmente o valor recuperável dos ativos com o objetivo de avaliar eventos ou mudanças nas circunstâncias econômicas, operacionais ou tecnológicas que possam indicar deterioração ou perda de seu valor recuperável. Sendo tais evidências identificadas e tendo o valor contábil líquido excedido o valor recuperável, é constituída provisão para desvalorização ajustando o valor contábil líquido ao valor recuperável. O valor recuperável de um ativo ou de determinada unidade geradora de caixa é definido como sendo o maior entre o valor em uso e o valor líquido de venda.
Na estimativa do valor em uso do ativo, os fluxos de caixa futuros estimados são descontados ao seu valor presente, utilizando uma taxa de desconto antes dos tributos que reflita o custo médio ponderado de capital para a indústria em que opera a unidade geradora de caixa. O valor justo líquido das despesas de venda é determinado, sempre que possível, com base em transações recentes de mercado entre partes conhecedoras e interessadas com ativos semelhantes. Na ausência de transações observáveis nesse sentido, uma metodologia de avaliação apropriada é utilizada. Os cálculos dispostos neste modelo são corroborados por indicadores disponíveis de valor justo, como preços cotados para entidades listadas, entre outros indicadores disponíveis.
O Grupo baseia sua avaliação de redução ao valor recuperável com base nas previsões e orçamentos financeiros mais recentes, os quais são elaborados separadamente pela Administração para cada unidade geradora de caixa às quais os ativos estejam alocados. As projeções baseadas nessas previsões e orçamentos geralmente abrangem o período de cinco anos. Uma taxa média de crescimento de longo prazo é calculada e aplicada aos fluxos de caixa futuros após o quinto ano.
A perda por desvalorização do ativo é reconhecida no resultado de forma consistente com a função do ativo sujeito à perda.
Para ativos que não sejam ágio, é efetuada uma avaliação em cada data de reporte para determinar se existe um indicativo de que as perdas por redução ao valor recuperável reconhecidas anteriormente já não existem ou diminuíram. Se tal indicativo existir, o Grupo estima o valor recuperável do ativo ou da unidade geradora de caixa. Uma perda por redução ao valor recuperável de um ativo previamente reconhecida é revertida apenas se tiver havido mudança nas estimativas utilizadas para determinar o valor recuperável do ativo desde a última perda por desvalorização que foi reconhecida. A reversão é limitada para que o valor contábil do ativo não exceda o valor contábil que teria sido determinado (líquido de depreciação, amortização ou exaustão), caso nenhuma perda por desvalorização tivesse sido reconhecida para o ativo em anos anteriores. Essa reversão é reconhecida no resultado.

3.12. Provisões
Provisões são reconhecidas quando o Grupo têm uma obrigação presente (legal ou não formalizada) em consequência de um evento passado, é provável que benefícios econômicos sejam requeridos para liquidar a obrigação e uma estimativa confiável do valor da obrigação possa ser feita. Quando o Grupo espera que o valor de uma provisão seja reembolsado, em todo ou em parte, por exemplo, por força de um contrato de seguro, o reembolso é reconhecido como um ativo separado, mas apenas quando o reembolso for praticamente certo. A despesa relativa a qualquer provisão é apresentada na demonstração do resultado, líquida de qualquer reembolso.

Provisões para riscos fiscais, cíveis e trabalhistas
As provisões para processos judiciais são constituídas para todos os processos judiciais para os quais é provável que uma saída de recursos seja feita para liquidar a contingência/obrigação e uma estimativa razoável possa ser feita. A avaliação da probabilidade de perda inclui a avaliação das evidências disponíveis, a hierarquia das leis, as jurisprudências disponíveis, as decisões mais recentes nos tribunais e sua relevância no ordenamento jurídico, bem como a avaliação dos advogados externos.
As provisões são revisadas e ajustadas para levar em conta alterações nas circunstâncias, tais como prazo de prescrição aplicável, conclusões de inspeções fiscais ou exposições adicionais identificadas com base em novos assuntos ou decisões de tribunais.

3.13. Custo dos empréstimos
Custos de empréstimos diretamente relacionados com a aquisição, construção ou produção de um ativo que necessariamente requer um período de tempo substancial para ser concluído para fins de uso ou venda são capitalizados como parte do custo do correspondente ativo. Todos os demais custos de empréstimos são registrados em despesa no exercício em que são incorridos. Os custos de empréstimo compreendem juros e outros custos incorridos por uma entidade relativos ao empréstimo.

3.14. Classificação corrente versus não corrente
O Grupo apresenta ativos e passivos no balanço patrimonial com base na sua classificação como circulante ou não circulante. Um ativo é classificado no circulante quando:

- Espera-se que seja realizado, ou pretende-se que seja vendido ou consumido no decurso normal do ciclo operacional da entidade;
- Está mantido essencialmente com o propósito de ser negociado;
- Espera-se que seja realizado até 12 meses após a data do balanço; e
- É caixa ou equivalente de caixa (conforme definido na NBC TG 03 (R3) / IAS 7 - Demonstração dos Fluxos de Caixa), a menos que sua troca ou uso para liquidação de passivo se encontre vedada durante pelo menos 12 meses após a data do balanço.

Todos os demais ativos são classificados como não circulantes.
Um passivo é classificado não circulante quando:

- Espera-se que seja liquidado durante o ciclo operacional normal da entidade;
- Está mantido essencialmente para a finalidade de ser negociado;
- Deve ser liquidado no período de até 12 meses após a data do balanço; e
- A entidade não tem direito incondicional de diferir a liquidação do passivo durante pelo menos 12 meses após a data do balanço.

ALUBAR METAIS E CABOS S.A.

Notas Explicativas às Demonstrações Financeiras Individuais e Consolidadas
31 de dezembro de 2022 (Valores expressos em milhares de reais, exceto quando indicado de outra forma)

Os termos de um passivo que podem, à opção da contraparte, resultar na sua liquidação por meio da emissão de instrumentos patrimoniais não afetam a sua classificação. O Grupo classificam todos os demais passivos no não circulante.
Os ativos e passivos fiscais diferidos são classificados no ativo e passivo não circulante.

4. Caixa e equivalentes de caixa

	Consolidado		Controladora	
	2022	**2021**	**2022**	**2021**
Caixa	**15**	15	**1**	1
Bancos conta movimento	**23.472**	23.859	**16.375**	9.242
Aplicações financeiras equivalentes de caixa [a]	**8.936**	105.262	**8.936**	105.261
	32.423	129.136	**25.312**	114.504
Em moeda nacional	**31.164**	115.781	**25.312**	114.504
Em moeda estrangeira	**1.259**	13.355	**-**	-

[a] Referem-se a aplicações financeiras de liquidez imediata, são indexadas ao Certificados de Depósito Bancário (CDI) e visam atender compromissos de curto prazo. Referidos valores são aplicações automáticas vinculas à conta corrente em instituições financeiras que possuem rating entre AA- e AA+, baseado no rating da agência Moody's, e seu rendimento bruto no exercício findo em 31 de dezembro de 2022 foi de aproximadamente, 95% do CDI (95% do CDI em 31 de dezembro de 2021).
As aplicações financeiras estão disponíveis para utilização nas operações do Grupo, são prontamente conversíveis em um montante conhecido de caixa e estão sujeitas a um insignificante risco de mudança de valor, ou seja, são ativos financeiros com liquidez imediata. Essas operações têm vencimentos inferiores a três meses da data de contratação e com compromisso de recompra pelo emissor, logo são classificadas como caixa e equivalentes de caixa, conforme NBC TG 03 (R3)/IAS 7 - Demonstrações dos Fluxos de Caixa.

5. Títulos e valores mobiliários (Controladora e Consolidado)

	2022	**2021**
Banco da Amazônia [a]	**22.117**	18.259
Caixa Econômica Federal [b]	**18.233**	21.557
Banco BTG Pactual [c]	**7.040**	6.938
Banco do Brasil [d]	**4.278**	7.397
Banco Votorantim [e]	**4.641**	-
Banco J.P. Morgan [f]	**5.218**	-
Banco BIB	**3.310**	-
Banco Banpará	**1.261**	1.117
	66.098	55.268
Circulante	**47.715**	39.054
Não circulante	**18.383**	16.214

[a] Referem-se a aplicações em títulos de capitalização e caixa restrito dado em garantia em empréstimos, além dos depósitos do benefício de reinvestimento no âmbito da subvenção governamental comentada na Nota 3.4. Os títulos são atualizados mensalmente pela taxa referencial definida, que rendeu cerca de 1,76% a.a. em 31 de dezembro de 2022 e 2021.
[b] Referem-se a fundos corporativos de investimento. O rendimento apurado em 31 de dezembro de 2022 e 2021 foi de 96% do CDI.
[c] Referem-se a majoritariamente aplicações em fundos de investimento e títulos de CDB com vencimento estimado até 27/02/2023. O rendimento apurado em 31 de dezembro de 2022 e 2021 foi de 100% do CDI.
[d] Referem-se a fundos corporativos de investimento, com uma rentabilidade média de 12,99% a.a., em 2022 e 2021.
[e] As aplicações financeiras do Banco Votorantim referem-se a fundos de renda fixa - CDB. O rendimento apurado em 31 de dezembro de 2022 e 2021 foi de 104% do CDI.
[f] Referem-se aos depósitos de margem nas operações de Hedge, contratadas para proteger a compra do alumínio contra a variação do LME.

6. Contas a receber

Composição dos saldos

	Consolidado		Controladora	
	2022	**2021**	**2022**	**2021**
Contas a receber de clientes - mercado interno	**172.199**	319.182	**162.566**	269.763
Contas a receber de clientes - mercado externo	**86.670**	117.713	**674**	-
Contas a receber de partes relacionadas (Nota 18)	**22.059**	17	**39.282**	21.274
	280.928	436.912	**202.522**	291.037
(-) Provisão para perdas de créditos esperadas	**(5.468)**	(6.228)	**(3.954)**	(5.208)
	275.460	430.684	**198.568**	285.829
Circulante	**272.592**	430.684	**195.700**	285.829
Não circulante	**2.868**	-	**2.868**	-

Saldos do contas a receber por faixa de vencimento

	Consolidado		Controladora	
	2022	**2021**	**2022**	**2021**
A vencer	**217.465**	380.280	**143.557**	245.051
Vencido de 1 a 30 dias	**31.481**	30.689	**26.263**	25.171
Vencido de 31 a 90 dias	**17.693**	15.168	**15.547**	14.004
Vencido de 91 a 180 dias	**9.361**	3.772	**9.684**	1.298
Vencido acima de 181 dias	**4.928**	7.003	**7.471**	5.513
	280.928	436.912	**202.522**	291.037

Movimentação da provisão para perdas de créditos esperadas

	Consolidado		Controladora	
	2022	**2021**	**2022**	**2021**
Saldo inicial	**(6.228)**	(6.577)	**(5.208)**	(6.277)
Write off	**5.051**	1.840	**3.496**	1.840
Constituição de provisão	**(4.291)**	(1.491)	**(2.242)**	(771)
Saldo final	**(5.468)**	(6.228)	**(3.954)**	(5.208)

Em 31 de dezembro de 2022, a Controladora possui R$ 2.779, em aberto a mais de 181 dias com a controlada Alubar Montenegro, para os quais não foi constituída provisão para perdas.

7. Estoques

	Consolidado		Controladora	
	2022	**2021**	**2022**	**2021**
Produtos acabados	**85.070**	70.651	**52.814**	31.257
Produtos em processos	**21.948**	48.125	**19.006**	41.839
Matérias-primas e materiais de consumo	**83.272**	84.894	**61.589**	77.218
Insumos e materiais de embalagem	**17.224**	8.752	**5.553**	7.832
	207.514	212.422	**138.962**	158.146
(-) Provisão para perda ao valor realizável líquido	**(3.934)**	(3.868)	**(3.934)**	(3.868)
	203.580	208.554	**135.028**	154.278

Os saldos de produtos em processo, matérias-primas, materiais de consumo e de embalagem estão apresentados a custo, enquanto os produtos acabados são apresentados ao custo ou ao seu valor realizável líquido, dos dois, o menor. Durante o exercício findo em 31 de dezembro de 2022, o valor de R$ 66 (2021: R$ 0) foi reconhecido como uma redução de estoques no resultado, em custo de vendas.

ALUBAR METAIS E CABOS S.A.

Notas Explicativas às Demonstrações Financeiras Individuais e Consolidadas
31 de dezembro de 2022 (Valores expressos em milhares de reais, exceto quando indicado de outra forma)

8. Tributos a recuperar

	Consolidado		Controladora	
	2022	**2021**	**2022**	**2021**
COFINS a recuperar [a]	**127.996**	109.509	**113.482**	97.921
PIS a recuperar [a]	**28.468**	26.573	**24.845**	22.585
ICMS a recuperar [a]	**10.163**	12.973	**301**	-
IPI a recuperar	**653**	-	**653**	-
Retenções a recuperar (IRRF, Pis/Cofins/CSLL)	**4.957**	3.948	**4.957**	3.948
Outros tributos a recuperar (VAT Canadá)	**6.814**	5.275	**-**	-
	179.051	158.278	**144.238**	124.454
Circulante	**173.268**	144.367	**139.281**	111.445
Não circulante	**5.783**	13.911	**4.957**	13.009

[a] No Brasil o Grupo apura créditos de ICMS, PIS e Cofins sobre aquisições de insumos para produção de bens destinados à venda. Estes créditos são utilizados periodicamente para compensação de passivos fiscais, mediante processos administrativos devidamente formalizados junto às Fazendas Estaduais e Receita Federal do Brasil. Estes créditos passíveis de ressarcimentos estão atrelados às suas vendas com suspensão da exigibilidade de PIS/COFINS nas operações com Regime Especial de Incentivos para o Desenvolvimento da Infraestrutura - REIDI.

9. Investimentos e provisão para perda nos investimentos (Controladora)

Movimentação dos investimentos e provisão para perda nos investimentos

A movimentação dos investimentos em controladas, apresentados nas demonstrações financeiras individuais da controladora, é como segue:

Controlada	Participação %	Saldos em 2021	Diferenças cambiais de operações no exterior	Participação nos resultados de controladas	Integralização de capital	Transferência [b]	Outros resultados abrangentes	Baixas [a]	Saldos em 2022
Alubar Coppertec	99,5%	1.869	-	850	-	-	-	-	**2.719**
Alubar Canadá	100,0%	296.028	(38.098)	14.820	-	-	29.808	-	**302.558**
Alubar USA	100,0%	22.724	13.539	(5.464)	94.483	1.171	-	(126.453)	**-**
Alubar Metals LLC	100,0%	859	19	(236)	529	(1.171)	-	-	**-**
Alubar Montenegro	100,0%	7.728	-	(20.271)	-	-	-	-	**(12.543)**
9455-1264 Quebec Inc	100,0%	-	6	(333)	-	-	-	-	**(327)**
		329.208	(24.534)	(10.634)	95.012	-	29.808	(126.453)	**292.407**
Apresentados em:									
Investimentos		329.208							**305.277**
Provisão para perdas com investimentos		-							**12.870**

Controlada	Participação %	Saldos em 2020	Diferenças cambiais de operações no exterior	Participação nos resultados de controladas	Integralização de capital	Outros resultado abrangentes	Outros	Saldos em 2021
Alubar Coppertec	99,5%	2.092	-	(223)	-	-	-	1.869
Alubar Montenegro	100,0%	12.447	-	(4.719)	-	-	-	7.728
Alubar Canadá	100,0%	217.626	23.393	28.449	-	26.915	(355)	296.028
Alubar Metals	100,0%	435	26	398	-	-	-	859
Alubar USA	100,0%	-	318	-	22.406	-	-	22.724
		232.600	23.737	23.905	22.406	26.915	(355)	329.208

[a] Em 1º de setembro de 2022, conforme Ata de Reunião do Conselho de Administração, foi aprovada a reestruturação societária da Companhia que previa a transferência do controle de sua controlada direta Alubar USA Holding LLC, para a controladora do Grupo Alubar, Aluminum Investment S/A. O preço acordado no contrato firmado entre as partes foi de R$ 145.000, sendo que o custo (valor contábil) do investimento em 30 de setembro de 2022 era de R$ 126.453. Nessa mesma data a Alubar USA Holding LLC deixou de ser incluída nas demonstrações consolidadas do Grupo. O ganho registrado no resultado foi de R$ 32.404, incluindo R$ 13.857 de outros resultados abrengentes realizados na ocasião (Nota 24).

[b] Em 16 de março de 2022, foi aprovada através de Assembleia Geral Extraordinaria (AGE), a integralização de capital na subsidiária Alubar Metals LLC (Miami) e transferência integral do controle societário desta subsidiária para a outra subsidiária do grupo, a Alubar USA Holding LLC.

Informações financeiras resumidas

	2022			
	Alubar Coppertec	**Alubar Montenegro**	**Alubar Canadá**	**9455-1264 Quebec Inc**
Ativo circulante	**1.538**	**61.291**	**154.186**	**11.700**
Ativo não circulante	**3.021**	**50.743**	**220.032**	**4.802**
Passivo circulante	**1.827**	**24.730**	**64.677**	**262**
Passivo não circulante	**-**	**99.847**	**6.983**	**16.567**
Patrimônio líquido	**2.732**	**(12.543)**	**302.558**	**(327)**
Receita líquida	**9.811**	**96.056**	**1.620.787**	**-**
Lucro líquido (prejuízo)	**857**	**(20.271)**	**14.820**	**(333)**

ALUBAR METAIS E CABOS S.A.

Notas Explicativas às Demonstrações Financeiras Individuais e Consolidadas
31 de dezembro de 2022 (Valores expressos em milhares de reais, exceto quando indicado de outra forma)

	2021				
	Alubar Coppertec	**Alubar Montenegro**	**Alubar USA**	**Alubar Canadá**	**Alubar Metals**
Ativo circulante	6.627	81.025	6.334	214.278	397
Ativo não circulante	5.615	35.836	17.000	195.263	840
Passivo circulante	10.277	41.700	546	31.968	25
Passivo não circulante	77	67.433	64	36.270	353
Patrimônio líquido	1.888	7.728	22.724	341.303	859
Receita líquida	12.715	122.964	-	1.396.380	3.015
Lucro líquido (prejuízo)	(197)	(4.719)	-	28.449	372

10. Ativo imobilizado
Composição do saldo

		Consolidado							
		2022				2021			
	Taxa a.a.	**Custo**	**Depreciação acumulada**	**Variação cambial**	**Líquido**	**Custo**	**Depreciação acumulada**	**Variação cambial**	**Líquido**
Terrenos	-	**7.242**	**-**	**258**	**7.500**	7.063	-	179	7.242
Edificações	2 a 8%	**216.438**	**(39.825)**	**2.400**	**179.013**	202.366	(32.601)	1.648	171.413
Benfeitorias em imóveis de terceiros	2 a 8%	**7.611**	**(497)**	**(167)**	**6.947**	6.882	(416)	-	6.466
Instalações	5 a 10%	**18.345**	**(5.309)**	**-**	**13.036**	16.305	(3.841)	-	12.464
Máquinas e equipamentos	2 a 10%	**772.291**	**(182.645)**	**(21.435)**	**568.211**	633.387	(163.953)	32.913	502.347
Veículos	7 a 20%	**12.251**	**(6.243)**	**182**	**6.190**	10.913	(5.302)	-	5.611
Móveis e utensílios	10%	**6.218**	**(2.745)**	**(8)**	**3.465**	5.530	(2.280)	-	3.250
Computadores e periféricos	20%	**7.976**	**(4.999)**	**(13)**	**2.964**	7.825	(3.440)	-	4.385
Ferramentas	50%	**1.408**	**(452)**	**-**	**956**	-	-	-	-
Imobilizações em andamento	-	**29.999**	**-**	**358**	**30.357**	194.835	-	-	194.835
Adiantamentos para imobilizado	-	**-**	**-**	**-**	**-**	3.713	-	-	3.713
		1.079.779	**(242.715)**	**(18.425)**	**818.639**	1.088.819	(211.833)	34.740	911.726

		Controladora					
		2022			2021		
	Taxa a.a.	**Custo**	**Depreciação acumulada**	**Líquido**	**Custo**	**Depreciação acumulada**	**Líquido**
Terrenos	-	**969**	**-**	**969**	969	-	969
Edificações	2 a 8%	**190.222**	**(35.741)**	**154.481**	179.479	(30.324)	149.155
Benfeitorias em imóveis de terceiros	2 a 8%	**1.751**	**(495)**	**1.256**	1.732	(302)	1.430
Instalações	5 a 10%	**18.093**	**(5.251)**	**12.842**	16.069	(3.808)	12.261
Máquinas e equipamentos	2 a 10%	**589.676**	**(174.481)**	**415.195**	505.618	(159.218)	346.400
Veículos	7 a 20%	**9.387**	**(4.772)**	**4.615**	5.481	(3.928)	1.553
Móveis e utensílios	10%	**5.406**	**(2.570)**	**2.836**	4.273	(2.182)	2.091
Computadores e periféricos	20%	**6.880**	**(4.556)**	**2.324**	5.900	(3.210)	2.690
Ferramentas	50%	**1.408**	**(452)**	**956**	-	-	-
Imobilizações em andamento	-	**25.555**	**-**	**25.555**	176.897	-	176.897
Adiantamentos para imobilizado	-	**-**	**-**	**-**	3.713	-	3.713
		849.347	**(228.318)**	**621.029**	900.131	(202.972)	697.159

Movimentação no exercício findo em 31 de dezembro de 2022

	Consolidado							
	2021	**Adições [a]**	**Baixas**	**Baixa por alienação de controlada [c]**	**Depreciação**	**Transferências [d]**	**Variação cambial**	**2022**
Terrenos	7.242	-	-	-	-	-	258	**7.500**
Edificações	171.413	439	-	-	(7.883)	12.643	2.401	**179.013**
Benfeitorias em imóveis de terceiros	6.466	850	-	(100)	(215)	113	(167)	**6.947**
Instalações	12.464	385	-	-	(1.593)	1.780	-	**13.036**
Máquinas e equipamentos	502.347	22.765	(9.640)	(1.088)	(29.294)	104.557	(21.436)	**568.211**
Veículos	5.611	2.726	(1.149)	(227)	(2.347)	1.393	183	**6.190**
Móveis e utensílios	3.250	451	(26)	(632)	(501)	931	(8)	**3.465**
Computadores e periféricos	4.385	159	-	(840)	(1.709)	983	(14)	**2.964**
Ferramentas	-	176	-	-	(452)	1.232	-	**956**
Imobilizações em andamento (b)	194.835	293.194	(2.163)	(210.950)	-	(244.916)	357	**30.357**
Adiantamentos para imobilizado	3.713	(3.713)	-	-	-	-	-	**-**
	911.726	**317.432**	**(12.978)**	**(213.837)**	**(43.994)**	**(121.284)**	**(18.426)**	**818.639**

ALUBAR METAIS E CABOS S.A.

Notas Explicativas às Demonstrações Financeiras Individuais e Consolidadas
31 de dezembro de 2022 (Valores expressos em milhares de reais, exceto quando indicado de outra forma)

	Controladora					
	2021	**Adições [a]**	**Baixas**	**Depreciação**	**Transferências [d]**	**2022**
Terrenos	969	-	-	-	-	**969**
Edificações	149.155	329	-	(5.416)	10.413	**154.481**
Benfeitorias em imóveis de terceiros	1.430	20	-	(194)	-	**1.256**
Instalações	12.261	374		(1.443)	1.650	**12.842**
Máquinas e equipamentos	346.400	6.150	(9.382)	(21.644)	93.671	**415.195**
Veículos	1.553	2.726	(84)	(974)	1.394	**4.615**
Móveis e utensílios	2.091	320	(11)	(388)	824	**2.836**
Computadores e periféricos	2.690	87	-	(1.347)	894	**2.324**
Ferramentas	-	176	-	(452)	1.232	**956**
Imobilizações em andamento (b)	176.897	81.450	(2.163)	-	(230.629)	**25.555**
Adiantamento para Imobilizado	3.713	(3.713)	-	-	-	**-**
Total	697.159	**87.919**	**(11.640)**	**(31.858)**	**(120.551)**	**621.029**

[a] Em 31 de dezembro de 2022, consta o montante de adição que refere-se a juros capitalizados no valor de R$ 6.687 (2021: R$ 6.292) de acordo com as regras do NBC TG 20 (R2) / IAS 23 – Custos dos empréstimos, conforme explicado na Nota 13. Logo, tal valor encontra-se ajustado na apresentação das demonstrações dos fluxos de caixa do exercício.
[b] Em 31 de dezembro de 2022, o saldo de Imobilizações em andamento, no montante de R$ 35.416 e R$ 25.555 no consolidado e na controladora, respectivamente, referem-se, principalmente a (I) R$ 25.668 correspondente a Terrenos e Edificações localizados em Victoriaville e (II) R$ 4.239 correspondente ao Projeto Evolve. O Grupo não tem expectativa de perdas sobre esses projetos em andamento.
[c] Refere-se às baixas dos saldos do ativo imobilizado pela desconsolidação da Alubar USA Holding LLC, cujo controle acionário foi transferido para a Aluminum Investment S/A em 30 de setembro de 2022 (Nota 18.b).
[d] Em 31 de dezembro de 2022, na controladora, o saldo se refere a transferência realizada para integralização de capital na então controlada Alubar Missouri no montante de R$ 94.483 (Nota 9). O saldo remanescente refere-se à baixas pela alienação de ativos em Victoriaville de R$ 26.028 e reclassificações para o intangível.

Movimentação no exercício findo em 31 de dezembro de 2021

	Consolidado						
	2020	**Adições [a]**	**Baixas**	**Depreciação**	**Transferências [c]**	**Variação cambial**	**2021**
Terrenos	7.527	-	-	-	69	(354)	7.242
Edificações	154.768	534	(147)	(5.987)	25.478	(3.233)	171.413
Benfeitorias	4.899	-	-	-	(4.899)	-	-
Benfeitorias em imóveis de terceiros	311	1.368	-	(303)	5.090	-	6.466
Instalações	4.361	64	-	(727)	8.768	-	12.466
Máquinas e equipamentos	456.633	21.679	-	(22.532)	31.598	14.968	502.346
Veículos	6.778	1.058	(519)	(1.931)	225	-	5.611
Móveis e utensílios	2.311	739	(6)	(400)	604	-	3.248
Computadores e periféricos	2.472	2.056	(14)	(674)	545	-	4.385
Imobilizações em andamento [b]	83.125	181.959	-	-	(70.248)	-	194.836
Adiantamentos para imobilizado	5.287	-	(1.574)	-	-	-	3.713
	728.472	209.457	(2.260)	(32.554)	(2.770)	11.381	911.726

	Controladora					
	2020	**Adições (a)**	**Baixas**	**Depreciação**	**Transferências (c)**	**2021**
Terrenos	969	-	-	-	-	969
Edificações	127.848	408	(147)	(4.471)	25.517	149.155
Benfeitorias	1.440	-	-	-	(1.440)	-
Benfeitorias em imóveis de terceiros	287	5	-	(302)	1.440	1.430
Instalações	4.161	64	-	(705)	8.741	12.261
Máquinas e equipamentos	329.088	5.779	-	(19.586)	31.119	346.400
Veículos	2.810	-	(519)	(804)	66	1.553
Móveis e utensílios	1.753	119	(6)	(330)	555	2.091
Computadores e periféricos	2.129	550	(14)	(507)	532	2.690
Imobilizações em andamento (b)	83.426	162.689	-	-	(69.218)	176.897
Adiantamento para Imobilizado	5.285	-	(1.572)	-	-	3.713
Total	559.196	169.614	(2.258)	(26.705)	(2.688)	697.159

ALUBAR METAIS E CABOS S.A.

Notas Explicativas às Demonstrações Financeiras Individuais e Consolidadas
31 de dezembro de 2022 (Valores expressos em milhares de reais, exceto quando indicado de outra forma)

11. Ativo de direito de uso e passivos de arrendamento (Controladora e Consolidado)

O Grupo arrenda terrenos e veículos de transporte de colaboradores. Os arrendamentos de terrenos normalmente duram vinte anos, e os veículos de transporte variam entre um e dois anos, com opção de renovação do arrendamento após este período. Os pagamentos de arrendamento são reajustados anualmente, para refletir os valores de mercado.
O arrendamento de terreno foi firmado em julho de 1995 e atualmente já está em sua terceira renovação. Os arrendamentos de veículos são contratos de curta duração variando entre 1 e 2 anos. Esses contratos estão classificados como arrendamentos de acordo com a NBC TG 06 (R3)/ IFRS 16.
As informações sobre arrendamentos para os quais o Grupo é a arrendatário são apresentadas abaixo.

a) Arrendamentos como arrendatário - direito de uso

Os ativos de direito de uso relacionados a propriedades arrendadas que não atendem à definição de propriedade para investimento são apresentados como direito de uso no balanço patrimonial.

	2021	Remensurações	Amortização	2022
Terrenos	23.976	1.659	(1.686)	**23.949**
Veículos de transporte	6.984	6.332	(6.500)	**6.816**
	30.960	7.991	(8.186)	**30.765**

	2020	Remensurações	Amortização	2021
Terrenos	25.533	-	(1.557)	23.976
Veículos de transporte	10.365	4.068	(7.449)	6.984
	35.898	4.068	(9.006)	30.960

b) Passivos de arrendamento

	2022	2021
Saldo inicial	**30.960**	35.884
Juros incorridos	**1.007**	201
Remensurações	**7.991**	4.069
Pagamentos de principal	**(8.186)**	(8.992)
Pagamentos de juros	**(1.007)**	(202)
Saldo final	**30.765**	30.960
Circulante	**6.651**	4.523
Não circulante	**24.114**	26.437

Cronograma de amortização

	2022	2021
2023	**-**	2.729
2024	**4.450**	3.706
2025	**1.769**	3.287
2026	**1.769**	1.139
2027	**1.769**	1.139
2028 até 2040	**14.357**	14.437
	24.114	26.437

c) Interpretações e impactos na avaliação do IFRS 16 - Leases/ NBC TG 06(R3) Operações de arrendamentos

Crédito de PIS e COFINS potencial
O Grupo possui direito a crédito de PIS e COFINS nos contratos de aluguel registrados em conformidade com a NBC TG 06 (R3) na ocorrência de seus pagamentos. Estão apresentados abaixo o potencial desses créditos tributários.

	2022	2021
Contraprestação do arrendamento	**23.780**	23.806
PIS e COFINS potencial (9,25%)	**(2.200)**	(2.202)
	21.580	21.604

"Misleading" provocado pela plena aplicação do NBC TG 06 (R2)
Em conformidade com o OFÍCIO-CIRCULAR/CVM/SNC/SEP/N°02/2019, o Grupo adotou como política contábil os requisitos do NBC TG 06 (R2), na mensuração e na remensuração do seu passivo de arrendamento e do direito de uso, procedendo o uso da técnica de fluxo de caixa descontado sem considerar a inflação futura projetada nos fluxos a serem descontados, conforme vedação imposta pelo CPC 06 (R2). Tal vedação pode gerar distorções em um cenário de elevação de taxas de juros de longo prazo no Brasil, desta forma, a apresentação das tabelas com os vencimentos de arrendamento mercantil possibilita que o usuário da informação financeira proceda com os seus cálculos e possa avaliar impactos que eventuais mudanças futuras nas taxas de juros de longo prazo e inflação possam trazer nos passivos registrados pelo Grupo.
Para resguardar a representação fidedigna da informação frente aos requerimentos do NBC TG 06 (R2) e para atender as orientações das áreas técnicas da CVM, são fornecidos os saldos passivos sem inflação, efetivamente contabilizado com base na taxa Selic que situou-se entre 2% à 9,25% a.a. (2% a.a. a 9,25% a.a. em 31 de dezembro de 2021).

	Fluxo real		Fluxo inflacionado	
	2022	2021	2022	2021
Terrenos	**23.949**	23.976	**27.050**	39.015
Veículos de transporte	**6.816**	6.984	**7.945**	7.471
Total	**30.765**	30.960	**34.995**	46.486

Demais premissas, como o cronograma de vencimento dos passivos e taxas de juros utilizadas no cálculo estão divulgadas em outros itens desta mesma nota explicativa, assim como os índices de inflação são observáveis no mercado, de forma que os fluxos nominais possam ser elaborados pelos usuários das demonstrações financeiras.

12. Fornecedores

	Consolidado		Controladora	
	2022	2021	2022	2021
Matéria-prima alumínio	**106.441**	221.343	**104.857**	205.338
Fretes	**9.088**	11.775	**6.578**	10.890
Insumos	**27.184**	13.008	**24.020**	11.629
Aquisição de máquinas e equipamentos	**4.591**	3.464	**3.540**	2.695
Serviços	**12.220**	19.183	**9.271**	17.828
Diversos	**16.377**	15.196	**16.230**	12.894
	175.901	283.969	**164.496**	261.274
Em moeda nacional	**165.148**	264.360	**161.349**	258.589
Em moeda estrangeira	**10.753**	19.609	**3.147**	2.685

Contrato de fornecimento de alumínio
O Grupo possui contrato de fornecimento de alumínio, sua matéria-prima principal, com a Albras Alumínio Brasileiro S.A. ("Albras") no Brasil e com a Alcoa USA Corp no Canadá, sendo estes fornecedores estratégicos para as atividades do Grupo. No exercício de 2022, foram fornecidas 73.639(*) toneladas de alumínio (106.539(*) toneladas no exercício de 2021) no Brasil. No Canadá, no exercício de 2022, foram fornecidas 84.928(*) toneladas de alumínio (79.812(*) toneladas no exercício de 2021).

(*) informação não auditada

13. Empréstimos, financiamentos e debêntures

Composição dos saldos

	Consolidado		Controladora	
	2022	2021	2022	2021
Operações com garantia e debêntures	**1.309.881**	846.374	**1.209.720**	762.374
Operação sem garantia	**38.275**	2.431	**-**	-
Operações de forfaiting	**-**	149.796	**-**	149.796
Subtotal	**1.348.156**	998.601	**1.209.720**	912.170
(-) Custos de captação	**(28.119)**	(11.025)	**(26.552)**	(9.447)
Total empréstimos, financiamentos e debêntures	**1.320.037**	987.576	**1.183.168**	902.723
Circulante	**290.785**	452.706	**254.903**	437.714
Não circulante	**1.029.252**	534.870	**928.265**	465.009

ALUBAR METAIS E CABOS S.A.

Notas Explicativas às Demonstrações Financeiras Individuais e Consolidadas
31 de dezembro de 2022 (Valores expressos em milhares de reais, exceto quando indicado de outra forma)

Composição dos saldos por emissor e modalidade

				Consolidado		Controladora	
Emissor	**Modalidade**	**Taxa média de juros**	**Prazo de vencimento**	**2022**	**2021**	**2022**	**2021**
Oliveira Trust	Giro	4,80% a.a.	10/06/2027	**484.711**	-	**484.711**	-
Caixa Econômica Federal	Giro	6,62% a.a.	30/11/2026	**192.829**	185.583	**192.829**	185.583
Banco Credit Suisse	Giro	4,20% a.a.	15/01/2024	**108.639**	168.303	**108.639**	168.303
Banco do Brasil	Giro	9,06% a.a.	20/08/2026	**156.311**	154.480	**156.311**	154.480
Banco da Amazônia	Giro	5,62% a.a.	10/01/2026	**95.315**	104.776	**95.315**	104.776
Fundo de Investimento Pátria	Giro	3,95% a.a.	30/12/2026	**83.104**	82.422	**310**	-
Banco Bradesco	Giro	6,92% a.a.	08/02/2030	**48.740**	65.184	**48.740**	65.184
Banco BTG Pactual	Giro	13,07% a.a.	27/02/2023	**10.305**	46.133	**10.305**	46.133
Banco Votorantim	Giro	VC + 1,74% a.a.	27/01/2025	**35.359**	17.915	**35.359**	17.915
Banco Santander	Giro	12,50% a.a.	16/01/2023	**811**	10.517	**811**	10.517
Cafo Inc	Giro	3,85% a.a.	30/12/2024	**2.394**	2.431	**-**	-
Banco Industrial	Giro	10,81% a.a.	17/03/2025	**29.894**	36	**29.894**	36
Banco Daycoval	Giro	11,38% a.a.	15/08/2023	**19.944**	-	**19.944**	-
Banco Itaú	Giro	3,95% a.a.	30/12/2026	**15.798**	-	**-**	-
BMO Bank of Montreal	Giro	8,00% a.a.	18/06/2023	**35.883**	-	**-**	-
Banco BTG Pactual [a]	Forfaiting	0,833% a.m.	PMP de 76 dias	**-**	73.036	**-**	73.036
Banco Santander [a]	Forfaiting	0,899% a.m.	PMP de 111 dias	**-**	41.226	**-**	41.226
Banco Itaú [a]	Forfaiting	0,886% a.m.	PMP de 70 dias	**-**	28.130	**-**	28.130
Banco ABC Brasil [a]	Forfaiting	0,861% a.m.	PMP de 74 dias	**-**	7.404	**-**	7.404
				1.320.037	987.576	**1.183.168**	902.723
Em moeda nacional				**1.087.328**	733.850	**988.734**	651.428
Em moeda estrangeira				**232.709**	253.726	**194.434**	251.295

[a] Referem-se a convênios firmados com instituições financeiras que possibilitam estruturar, com fornecedores do Grupo, uma operação de cessão de crédito usualmente denominadas operações de "forfait", "confirming" ou "risco sacado", ou ainda denominadas "securitizações de contas a pagar". Nessa operação, os fornecedores transferem o direito de recebimento dos títulos para o banco, que por sua vez, passa a ser credor da operação. Nessas operações os prazos de pagamento mudam em média 90 dias (entre 30 e 120 dias) em relação aos prazos originalmente acordados com os fornecedores. Adicionalmente, o Grupo não recebe qualquer rebate por atuar como âncora nessa transação. Essas operações foram integralmente liquidadas ao longo do exercício corrente e não há valores de risco sacado em aberto em 31 de dezembro de 2022.

Movimentação dos empréstimos, financiamentos e debêntures

	Consolidado		Controladora	
	2022	**2021**	**2022**	**2021**
Saldo no início do exercício	**987.576**	704.067	**902.723**	702.209
Captações	**1.563.240**	1.240.405	**1.343.758**	1.159.561
Pagamentos de principal	**(1.081.544)**	(927.046)	**(1.064.418)**	(927.046)
Pagamentos de juros	**(135.324)**	(62.586)	**(128.692)**	(62.586)
Encargos e juros incorridos [a]	**161.102**	48.043	**145.776**	47.608
Amortização dos custos de captação	**9.016**	4.533	**8.713**	4.533
Baixa por alienação de controlada [b]	**(158.656)**	-	**-**	-
Variações cambiais, líquidas	**(25.373)**	(19.840)	**(24.692)**	(21.556)
Saldo no final do exercício	**1.320.037**	987.576	**1.183.168**	902.723

[a] Em 31 de dezembro de 2022, consta no montante de encargos e juros o valor de R$6.687 (R$6.292 em 31 de dezembro de 2021) que não teve contrapartida no resultado do exercício uma vez que foi capitalizado no imobilizado de acordo com as regras da NBC TG 20 (R2)/IAS 23 - Custos dos Empréstimos. Logo, tal valor encontra-se ajustado na apresentação das demonstrações dos fluxos de caixa.
[b] Refere-se a baixa do saldo de empréstimos pela desconsolidação da Alubar USA Holding LLC, cujo controle acionário foi transferido para a Aluminum Investment S/A em 30 de setembro de 2022 (Nota 18.b).

Cronograma de amortização

	Consolidado		Controladora	
	2022	**2021**	**2022**	**2021**
2023	**-**	241.287	**-**	229.049
2024	**375.135**	133.112	**341.382**	126.604
2025	**296.748**	73.966	**263.091**	61.696
2026	**232.369**	47.683	**198.792**	32.371
2027	**125.000**	38.822	**125.000**	15.289
	1.029.252	534.870	**928.265**	465.009

Primeira Emissão Privada de Debêntures Conversíveis, com garantia real e fidejussória por fiança da Companhia
Em 11 de maio de 2009, foi firmada entre a Companhia e o Banco da Amazônia S.A., a Escritura de Emissão de Debêntures Conversíveis em Ações, para subscrição em favor do Fundo de Desenvolvimento da Amazônia (FDA), tendo como operador o Banco da Amazônia S.A. e como gestor a Superintendência do Desenvolvimento da Amazônia (SUDAM). A emissão se deu em 9 séries totalizando R$31.474, com incidência de juros TJLP + 3,00% a.a., e vencimento final em 15 de junho de 2023.
Em 31 de dezembro de 2022, o saldo dessas debêntures era de R$3.885 (R$ 10.905 em 31 de dezembro de 2021), apresentados no quadro anterior em operações com garantia.

Conversão das debêntures em ações da Companhia
A SUDAM, no vencimento das parcelas semestrais de amortização ou resgate, poderá optar por converter em ações preferenciais ou ordinárias as debêntures subscritas, respeitando o limite de 15% (quinze por cento) do montante subscrito. Caso a SUDAM não opte pela conversão, a Companhia fica obrigada a efetuar os pagamentos semestrais e o resgate total dos títulos nos respectivos vencimentos.
Cada parcela das debêntures a ser convertida corresponderá a um número inteiro de ações obtido pela divisão do montante a ser convertido pelo preço de emissão de cada ação. O preço de conversão das ações será equivalente ao menor dos seguintes valores (a) cotação média dos últimos 30 dias em que foram negociadas em bolsa de valores nacionais; ou (b) ao valor patrimonial ajustado com base em balanço da Companhia referente ao último exercício social. Não havendo negociação em bolsa de valores, o preço de conversão será determinado conforme descrito na letra (b). Adicionalmente, para que ocorra a conversão, é necessário ainda que a Companhia obtenha registro de companhia aberta junto à Comissão de Valores Mobiliários no prazo de 120 dias, a contar da manifestação da SUDAM de opção pela conversibilidade das ações e tenha sido emitido o Certificado de Conclusão do Empreendimento pelo Banco da Amazônia S.A..
Até 31 de dezembro de 2022, a SUDAM não fez opção por converter as debêntures em ações, de forma que a Companhia efetuou o pagamento e resgate total dos títulos conforme cronograma previsto na Escritura de Emissão das Debêntures.

Primeira Emissão Privada de Debêntures não Conversíveis em Ações
Em 10 de junho de 2022, a Companhia emitiu debêntures simples, não conversíveis em ações, da espécie quirografária para distribuição pública com esforços restritos de colocação. O montante captado foi de R$ 500.000, com dois anos de carência e vencimento em 2027 e remuneração de 100% CDI + 4,80% a.a..
A emissão foi realizada de acordo com a Resolução CVM 160/2022,

ALUBAR METAIS E CABOS S.A.

Notas Explicativas às Demonstrações Financeiras Individuais e Consolidadas
31 de dezembro de 2022 (Valores expressos em milhares de reais, exceto quando indicado de outra forma)

expedida pela Comissão de Valores Mobiliários (CVM). Os recursos captados pela Companhia por meio das debêntures foram utilizados para refinanciamento de passivos e reforço de capital de giro. Os covenants dessa operação começarão a ser medidos a partir do período intermediário a findar-se em 30 de setembro de 2023.

Garantias
Em garantia destes empréstimos existem contratos de fornecimento junto aos clientes, aplicações financeiras e fianças bancárias, conforme montantes detalhados abaixo:

	2022	2021
Alienação fiduciária de imóveis	**36.000**	30.408
Alienação fiduciária de máquinas e equipamentos	**16.000**	13.440
Cessão fiduciária de direitos creditórios - aplicação financeira	**31.682**	22.474
Cessão fiduciária de direitos creditórios - conta vinculada	**3.249**	2.729
Cessão fiduciária de direitos creditórios - recebíveis	**517.867**	472.200
Fiança bancária	**20.000**	20.000
Penhor de estoque	**48.000**	40.320
	672.798	601.571

Cláusulas restritivas (covenants)
O Grupo possui em seus contratos de empréstimos e financiamentos e escrituras de emissão de debêntures, cláusulas restritivas com base em determinados índices financeiros (índices de endividamento, liquidez corrente, entre outros) para o cumprimento de garantias especiais. A consequência pelo não cumprimento desses compromissos é a possibilidade de antecipação do vencimento da dívida.
Em 31 de dezembro de 2022, o Grupo cumpriu todas as obrigações contratuais financeiras e não financeiras desses contratos, exceto para o contrato do Credit Suisse, para o qual o Grupo obteve waiver para a medição de 31 de dezembro de 2022, e para os contratos do BTG Pactual e Santander, os quais já se encontram classificados no passivo circulante em função de seus cronogramas originais de amortização.

14. Obrigações tributárias

	Consolidado		Controladora	
	2022	2021	2022	2021
IPI	**4.452**	6.343	**4.136**	6.001
ICMS	**5.275**	8.864	**827**	2.292
Outros tributos a recolher	**441**	675	**419**	664
Impostos sobre vendas Alubar Canadá	**15.574**	12.060	**-**	-
	25.742	27.942	**5.382**	8.957
IPI parcelado	**14.409**	18.059	**14.409**	18.059
IRPJ e CSLL parcelados	**12.618**	16.826	**12.618**	16.826
INSS parcelado	**1.936**	2.805	**1.936**	2.805
ICMS parcelado	**2.419**	2.024	**2.419**	2.024
Outros	**182**	293	**182**	292
	31.564	40.007	**31.564**	40.006
Circulante	**36.379**	38.341	**16.019**	19.355
Não circulante	**20.927**	29.608	**20.927**	29.608

15. Provisões para contingências
O Grupo é parte, seja no polo ativo ou passivo, em ações judiciais e processos administrativos perante órgãos governamentais. Provisões são constituídas para todas as contingências referentes a processos judiciais para os quais é provável que uma saída de recursos seja feita para liquidar a contingência/obrigação e uma estimativa razoável possa ser feita.
A avaliação da probabilidade de perda inclui a avaliação das evidências disponíveis, a hierarquia das leis, as jurisprudências, as decisões mais recentes nos tribunais e sua relevância no ordenamento jurídico, bem como a avaliação dos advogados externos. A Administração, apoiada na opinião de seus assessores legais e, quando aplicável, fundamentada em pareceres específicos emitidos por especialistas, avalia a expectativa do desfecho dos processos em andamento e determina a necessidade ou não da constituição de provisão para contingências de acordo com a avaliação da probabilidade de perda dos respectivos processos.
O Grupo possui processos em andamento, envolvendo causas com risco provável de perda, conforme apresentadas abaixo:

	Consolidado		Controladora	
	2022	2021	2022	2021
Cíveis	**2.588**	2.487	**2.588**	2.487
Fiscais	**12**	-	**12**	-
Trabalhistas	**34**	13	**20**	13
	2.634	2.500	**2.620**	2.500

Movimentação das provisões para contingências

	Consolidado		Controladora	
	2022	2021	2022	2021
Saldo inicial	**2.500**	3.185	**2.500**	3.185
Complemento de provisão	**146**	2	**132**	2
Reversão de provisão	**(12)**	(684)	**(12)**	(684)
Pagamentos	**-**	(3)	**-**	(3)
Saldo final	**2.634**	2.500	**2.620**	2.500

A seguir o montante dos processos trabalhistas, tributários e cíveis, avaliados pela assessoria jurídica do Grupo como de probabilidade de perda possível e respectivos esclarecimentos para os processos mais relevantes:

	Consolidado		Controladora	
	2022	2021	2022	2021
Tributárias	**13.998**	6.528	**13.998**	6.528
Cíveis	**-**	131	**-**	131
Trabalhistas	**1.853**	406	**1.853**	406
	15.851	7.065	**15.851**	7.065

Tributárias
Em 31 de dezembro de 2022, os processos na esfera tributária avaliados como perdas possíveis, referem-se às Notificações de Lançamentos e Autos de Infração questionadas diretamente pelo Grupo. Atualmente, se encontram em tramitação, acompanhadas junto aos respectivos órgãos fazendários ou judiciais, seja no âmbito federal ou estadual, conforme detalhamento abaixo:

(i) IPI – RFB – DRF Recife – No montante de R$ 3.033 (R$ 2.768 em 31 de dezembro de 2021). Processo de julho de 2015 em que o fisco autuou a Companhia por entender que as notas fiscais de retorno emitidas estão supostamente em desacordo com a legislação. Atualmente, o processo está no CARF, após tramitar na Delegacia da Receita Federal (DRF).
(ii) PERDCOMPs – RFB – No montante de R$ 2.393, (R$ 2.222 em 31 de dezembro de 2021) referente a processos em que o Fisco notificou lançamento de multa isolada de 50% sobre DCOMPs. Atualmente processo em análise no DRJ (Delegacias de Julgamento – Receita Federal).

(iii) DACON – PERDCOMPs – RFB – No montante de R$ 2.496 (R$ 1.569 em 31 de dezembro de 2021) referente a processos em que o Fisco notificou alegando suposto preenchimento incorreto de DACON.

(iv) COFINS / PIS – RFB – DRF – No montante de R$ 2.625 referente a processos em que o Fisco notificou a Companhia contestando ressarcimento de créditos dos impostos.

(v) CSLL e IPI – RFB – No montante de R$ 3.162, referente a processos em que o Fisco notificou a Companhia para ressarcimento de créditos dos impostos. Atualmente, os processos estão no CARF, após tramitação na Delegacia da Receita Federal (DRF).

Ambiental
A Companhia, em conjunto com um grupo de mais de 25 empresas, é ré de duas ações judiciais, sendo uma Ação Popular e uma Ação Civil Pública em que é acusada, solidariamente, por destinar resíduos de sua produção em desacordo com as normas ambientais, cujo prognóstico de perda é avaliado por seus assessores legais como possível em ambas.
Na Ação Popular, o valor atribuído à causa é de R$ 50.000. Contudo não corresponde ao valor da eventual condenação, mesmo porque o autor não pede a condenação em danos morais ou materiais. O processo encontra-se ainda em sua inicial (fase de instrução probatória) e as possíveis responsabilidades não foram individualizadas.
Na Ação Civil Pública, o valor atribuído à causa é de R$85.907, no entanto, não corresponde ao valor de eventual condenação, visto que a extensão do suposto dano ambiental imputado ao grupo de empresas ainda deverá ser objeto de perícia judicial a ser oportunamente realizada, de modo que as condutas dos envolvidos sejam individualizados. A Companhia já promoveu a retirada de seus resíduos e já atuou para prevenir danos ambientais.
Os assessores legais do Grupo atribuem como possível o prognóstico de perda nas referidas ações, visto que resta pendente a definição de competência para julgamento de ação. Os valores atribuídos não correspondem ao valor de eventual condenação individual ao Grupo, visto que não é imputado na ação qualquer ação ou omissão da Companhia, mas sim dos corréus, fato que acarreta seus assessores legais a entenderem que o Grupo é parte ilegítima para constar no pólo passivo, ante a inexistência de demonstração de nexo de causalidade.

ALUBAR METAIS E CABOS S.A.

Notas Explicativas às Demonstrações Financeiras Individuais e Consolidadas
31 de dezembro de 2022 (Valores expressos em milhares de reais, exceto quando indicado de outra forma)

16. Dividendos a pagar (Controladora e Consolidado)
A seguir a movimentação dos dividendos a pagar da Companhia:

	2022	2021
Saldo inicial	**46.589**	31.901
Dividendos pagos	**(48.936)**	(48.166)
Dividendos adicionais aprovados [a]	**-**	29.576
Dividendos mínimos obrigatórios	**33.201**	33.278
Saldo final	**30.854**	46.589

[a] Em 9 de junho de 2021, por meio de Assembléia Geral Ordinária, os acionistas deliberaram e aprovaram, de forma unânime o pagamento de dividendos adicionais no montante de R$29.576, os quais foram distribuídos a partir de saldo de reservas constituídas em exercícios anteriores.

17. Instrumentos financeiros e gestão de riscos

a) Gerenciamento dos riscos financeiros

Visão geral
Os riscos econômicos financeiros refletem, principalmente, o comportamento de variáveis macroeconômicas, como preço do alumínio, taxas de câmbio e de juros, bem como, as características dos instrumentos financeiros utilizados pelo Grupo. Esses riscos são administrados por meio de acompanhamento da alta Administração que atua ativamente na sua gestão operacional.
O Grupo possui como prática gerir os riscos existentes de forma conservadora, sendo que, esta prática possui como principais objetivos preservar o valor e a liquidez dos ativos financeiros e garantir recursos financeiros para o bom andamento dos negócios. Os principais riscos financeiros considerados pela gestão da alta Administração são:

- Risco de mercado;
- Risco de taxa de juros;
- Risco de liquidez; e
- Risco de crédito.

Esta nota apresenta informações sobre a exposição para o risco acima, seus objetivos, políticas e processos de mensuração e gerenciamento de riscos e do capital do Grupo.

Estrutura de gerenciamento de risco
O Conselho de Administração tem a responsabilidade global sobre o estabelecimento e supervisão da estrutura de gerenciamento de risco do Grupo.
As políticas de gerenciamento de risco do Grupo são estabelecidas para identificar e analisar os riscos aos quais o Grupo estão expostas, para definir limites de riscos e controles apropriados, e para monitorar os riscos e a aderência aos limites definidos. As políticas de gerenciamento de risco e os sistemas são revisados regularmente para refletir mudanças nas condições de mercado e nas atividades do Grupo. O Grupo através de suas normas e procedimentos de treinamento e gerenciamento, busca manter um ambiente de disciplina e controle no qual todos os funcionários tenham consciência de suas atribuições e obrigações.

Risco de mercado
Decorre da possibilidade de oscilação dos preços de mercado, e no caso específico do Grupo, o risco refere-se ao alumínio, tanto para o mercado interno quanto para externo, acrescidos da variação das taxas de câmbio, taxas de juros e preços das matérias-primas utilizadas no processo produtivo e dos demais insumos utilizados.
A Administração acompanha o mercado e suas oscilações, principalmente o mercado externo do preço do alumínio de forma permanente. Visando minimizar este risco, o Grupo procuram se antecipar aos movimentos do mercado, utilizando como principal mecanismo as proteções de preços de commodities. Nesse contexto, visando proteger os seus clientes de eventuais variações bruscas de preços de materiais faturados, o Grupo adota a premissa se utilizar da proteção de Hedge - SWAP, baseado todo gerenciamento da proteção em bolsas de preços habilitadas regularmente para tal. A proteção é utilizada para a compra do metal que é utilizado na produção de seus produtos.
O nocional do derivativo utilizado para a proteção do custo de alumínio será estabelecido na paridade de 1:1, ou seja, para cada kilograma de alumínio previsto para ser usado no contrato de venda, cujo custo configura o item de hedge, será contratado o montante equivalente 1 (um) kilograma no respectivo derivativo.

Risco cambial
Decorre da possibilidade de oscilações das taxas de câmbio das moedas estrangeiras utilizadas pelo Grupo, preponderantemente decorrente da contratação de instrumentos financeiros.
Os instrumentos de proteção utilizados para gerenciar as exposições (Hedge - SWAP) são estabelecidos pela Administração, de forma que não sejam de caráter especulativo ou possam eventualmente gerar qualquer risco adicional.
O nocional do derivativo utilizado para a proteção de variação cambial de empréstimos e financiamentos será definido na paridade de 1:1, ou seja, para cada R$/US$1,00 de empréstimo e/ou financiamento será contratado o equivalente a R$/US$1,00 de derivativo.

Exposição a moeda estrangeira
Em 31 de dezembro de 2022 e 2021, o Grupo possui operações relacionadas a contas a receber, fornecedores, empréstimos e derivativos com exposição para o risco de moeda estrangeira.
Um resumo da exposição a risco cambial do Grupo, conforme reportado à Administração está apresentado a seguir:

	Consolidado									
	2022					2021				
	USD	**CHF**	**EUR**	**CAD**	**R$**	**USD**	**CHF**	**EUR**	**CAD**	**R$**
Ativo										
Instrumentos financeiros derivativos	**-**	**-**	**-**	**-**	**-**	21.311	-	-	-	118.926
Caixa em moeda estrangeira	**-**	**-**	**-**	**327**	**1.259**	14	-	-	3.026	13.355
Contas a receber	**129**	**-**	**-**	**21.976**	**86.670**	-	-	-	26.744	117.713
Total	**129**	**-**	**-**	**22.303**	**87.929**	21.325	-	-	29.770	249.994
Passivo										
Instrumentos financeiros derivativos	**(29.642)**	**-**	**-**	**-**	**(154.665)**	(8.469)	-	-	-	(47.264)
Empréstimos, financiamentos e debêntures	**(6.090)**	**(20.022)**	**(8.982)**	**(9.806)**	**(232.709)**	(5.906)	(28.000)	(7.281)	(553)	(253.726)
Fornecedores	**(604)**	**-**	**-**	**(1.925)**	**(10.753)**	(645)	-	-	(3.649)	(19.609)
Total	**(36.336)**	**(20.022)**	**(8.982)**	**(11.731)**	**(398.127)**	(15.020)	(28.000)	(7.281)	(4.202)	(320.599)
Exposição cambial líquida	**(36.207)**	**(20.022)**	**(8.982)**	**10.572**	**(311.476)**	6.304	(28.000)	(7.281)	25.568	(70.961)

	Controladora									
	2022					2021				
	USD	**CHF**	**EUR**	**CAD**	**R$**	**USD**	**CHF**	**EUR**	**CAD**	**R$**
Ativo										
Instrumentos financeiros derivativos	**-**	**-**	**-**	**-**	**-**	21.311	-	-	-	118.926
Contas a receber	**4.356**	**-**	**-**	**24**	**22.823**	-	-	-	-	-
Total	**4.356**	**-**	**-**	**24**	**22.823**	21.311	-	-	-	118.926
Passivo										
Instrumentos financeiros derivativos	**(29.625)**	**-**	**-**	**-**	**(154.572)**	(8.469)	-	-	-	(47.264)
Empréstimos, financiamentos e debêntures	**(6.090)**	**(20.022)**	**(8.982)**	**-**	**(194.434)**	(5.906)	(28.000)	(7.281)	-	(251.295)
Fornecedores	**(603)**	**-**	**-**	**-**	**(3.147)**	(481)			-	(2.685)
Total	**(36.318)**	**(20.022)**	**(8.982)**	**-**	**(352.153)**	(14.856)	(28.000)	(7.281)	-	(301.244)
Exposição cambial líquida	**(31.962)**	**(20.022)**	**(8.982)**	**24**	**(329.330)**	6.455	(28.000)	(7.281)	-	(182.318)

ALUBAR METAIS E CABOS S.A.

Notas Explicativas às Demonstrações Financeiras Individuais e Consolidadas
31 de dezembro de 2022 (Valores expressos em milhares de reais, exceto quando indicado de outra forma)

A seguir é apresentada a análise de sensibilidade para o risco cambial que impacta a precificação dos instrumentos financeiros em aberto de empréstimos e financiamentos. Os cenários para estes fatores são elaborados utilizando fontes de mercado e fontes especializadas, seguindo a governança do Grupo.

Os cenários em 31 de dezembro de 2022 estão descritos abaixo:

- **Cenário I -** considera choque nas curvas e cotações de mercado de 31 de dezembro de 2022.
- **Cenário II -** considera choque de + ou - 25% nas curvas de mercado de 31 de dezembro de 2022.
- **Cenário III -** considera choque de + ou - 50% nas curvas de mercado de 31 de dezembro de 2022.

	Consolidado		
	2022		
	Cenário provável US$	**Cenário possível US$ (+25%)**	**Cenário remoto US$ (+50%)**
Taxa de câmbio (R$/US$)	**5,22**	**6,52**	**7,83**
Empréstimos em US$ [a]	**232.709**	**290.886**	**349.064**
Efeito Hedge Accounting	**-**	**(134.299)**	**(320.693)**
Efeito no resultado	**-**	**156.587**	**28.371**

	Controladora		
	2022		
	Cenário provável US$	**Cenário possível US$ (+25%)**	**Cenário remoto US$ (+50%)**
Taxa de câmbio (R$/US$)	**5,22**	**6,52**	**7,83**
Empréstimos em US$	**194.434**	**243.043**	**291.651**
Efeito Hedge Accounting	**-**	**(134.299)**	**(320.701)**
Efeito no resultado	**-**	**(108.744)**	**(29.050)**

[a] A diferença para o Consolidado, corresponde a empréstimo no valor de CAD 9.806 (USD 7.244) contraído por Controlada no Canadá, que não sofre exposição de risco cambial. As diversas moedas são convertidas para USD para efeito de cálculo do risco cambial.

	Consolidado		
	2021		
	Cenário provável US$	**Cenário possível US$ (+25%)**	**Cenário remoto US$ (+50%)**
Taxa de câmbio (R$/US$)	5,58	6,98	8,37
Empréstimos em US$	253.726	253.726	253.726
Efeito no resultado	1.011	62.168	125.347

	Controladora		
	2021		
	Cenário provável US$	**Cenário possível US$ (+25%)**	**Cenário remoto US$ (+50%)**
Taxa de câmbio (R$/US$)	5,58	6,98	8,37
Empréstimos em US$	251.295	251.295	251.295
Efeito no resultado	1.006	61.566	124.138

Risco de taxas de juros
Decorre da possibilidade do Grupo incorrer em ganhos ou perdas decorrentes de oscilações de taxas de juros incidentes sobre seus ativos e passivos financeiros.
Visando à mitigação desse risco, o Grupo busca diversificar a captação de recursos em longo prazo, com taxas pré-fixadas ou pós-fixadas lastreados em CDI, além de, conforme comentado anteriormente, contratar estruturas de hedge de valor justo para proteção à variação em taxas de juros, de forma que, quaisquer resultados oriundos da volatilidade desses indexadores tenham pouco ou nenhum impacto significativo.
O valor contábil dos ativos e passivos financeiros que representam a exposição máxima ao risco de taxas de juros na data das demonstrações financeiras individuais e consolidadas foi:

	Consolidado		Controladora	
	2022	**2021**	**2022**	**2021**
Aplicações equivalentes de caixa	**8.936**	105.262	**8.936**	105.261
Títulos e valores mobiliários	**59.354**	49.266	**59.354**	49.266
Empréstimos, financiamentos e debêntures	**(1.055.354)**	(542.727)	**(955.354)**	(460.305)
	(987.064)	(388.201)	**(887.064)**	(305.778)

Análise sensibilidade de fluxo de caixa para instrumentos de taxa variável
No que se refere ao risco de taxas de juros mais relevante, o Grupo baseada em pesquisas externas junto a instituições financeiras, em um Cenário Provável, a taxa CDI, em 31 de dezembro de 2022 foi de 13,65% a.a. (2021: 9,15% a.a.) e a TJLP de 7,20% a.a. (2021: 5,32% a.a.). O Grupo fez uma análise de sensibilidade dos efeitos em seus resultados, advindos de uma alta na taxa CDI e TJLP de 25% em relação ao cenário possível e 50% em relação ao cenário remoto, como também, mais dois cenários para demonstrar os efeitos inversos com a redução de 25% e 50%, considerados como Possível e Remoto, respectivamente. A taxa CDI geralmente acompanha a variação da taxa SELIC.
As operações do Grupo são indexadas a taxas pós-fixadas, sendo as taxas pós-fixadas por TJLP e CDI. Sendo assim, a Administração, de uma maneira geral, entende que qualquer oscilação nas taxas de juros não representaria nenhum impacto significativo nos resultados do Grupo conforme demonstrado a seguir:

	Consolidado		
	2022		
	Cenário provável CDI	**Cenário possível CDI**	**Cenário remoto CDI**
		(+25%)	**(+50%)**
Taxas efetivas do CDI	**13,65%**	**17,06%**	**20,48%**
Taxas CDI conforme cenários			
Dívida líquida com juros variáveis	**1.048.094**		
Efeito no resultado	**143.065**	**178.805**	**214.650**

	Consolidado		
	2022		
	Cenário provável TJLP	**Cenário possível TJLP**	**Cenário remoto TJLP**
		(+25%)	**(+50%)**
Taxas efetivas do TJLP	**7,20%**	**9,00%**	**10,80%**
Taxas TJLP conforme cenários			
Dívida líquida com juros variáveis	**7.260**		
Efeito no resultado	**523**	**653**	**784**

	Controladora		
	2022		
	Cenário provável CDI	**Cenário possível CDI**	**Cenário remoto CDI**
		(+25%)	**(+50%)**
Taxas efetivas do CDI	**13,65%**	**17,06%**	**20,48%**
Dívida líquida com juros variáveis	**948.094**		
Efeito no resultado	**129.415**	**161.768**	**194.122**

	Controladora		
	2022		
	Cenário provável TJLP	**Cenário possível TJLP**	**Cenário remoto TJLP**
		(+25%)	**(+50%)**
Taxas efetivas do TJLP	**7,20%**	**9,00%**	**10,80%**
Dívida líquida com juros variáveis	**7.260**		
Efeito no resultado	**523**	**653**	**784**

ALUBAR METAIS E CABOS S.A.

Notas Explicativas às Demonstrações Financeiras Individuais e Consolidadas
31 de dezembro de 2022 (Valores expressos em milhares de reais, exceto quando indicado de outra forma)

	Consolidado		
	2021		
	Cenário provável CDI	Cenário possível CDI (+25%)	Cenário remoto CDI (+50%)
Taxas efetivas do CDI	9,15%	11,44%	13,73%
Taxas CDI conforme cenários			
Dívida líquida com juros variáveis	542.727		
Efeito no resultado	49.660	62.088	74.516

	Consolidado		
	2021		
	Cenário provável TJLP	Cenário possível TJLP (+25%)	Cenário remoto TJLP (+50%)
Taxas efetivas do TJLP	5,32%	6,65%	7,98%
Taxas TJLP conforme cenários			
Dívida líquida com juros variáveis	10.905		
Efeito no resultado	580	725	870

	Controladora		
	2021		
	Cenário provável CDI	Cenário possível CDI (+25%)	Cenário remoto CDI (+50%)
Taxas efetivas do CDI	9,15%	11,44%	13,73%
Dívida líquida com juros variáveis	460.305		
Efeito no resultado	42.118	52.659	63.200

	Controladora		
	2021		
	Cenário provável TJLP	Cenário possível TJLP (+25%)	Cenário remoto TJLP (+50%)
Taxas efetivas do TJLP	5,32%	6,65%	7,98%
Dívida líquida com juros variáveis	10.905		
Efeito no resultado	580	725	870

Risco de crédito
Risco de crédito é o risco do Grupo incorrer em perdas financeiras caso um cliente ou uma contraparte em um instrumento financeiro falhe em cumprir com suas obrigações contratuais. Esse risco é principalmente proveniente das contas a receber de clientes e de instrumentos financeiros do Grupo, sendo o valor contábil a representação da exposição máxima de crédito.
A exposição do Grupo a risco de crédito é influenciada principalmente pelas características individuais de cada cliente. Contudo, a Administração também considera os fatores que podem influenciar o risco de crédito da sua base de clientes, incluindo o risco de não pagamento da indústria. Detalhes sobre a concentração de contas a receber estão na Nota 6.
A gestão de risco de crédito do Grupo é feita por meio da execução de cronograma físico-financeiro, em que as entradas de recursos advindas dos clientes sejam compatíveis com o cronograma de produção, de forma que o fluxo de caixa relacionado a cada período seja superavitário, e com constante acompanhamento dos recebimentos e do processo de produção de toda a carteira de clientes em aberto. Adicionalmente, o Grupo procura manter uma carteira diversificada de clientes, bem como, concentram suas vendas a clientes relevantes.
De forma geral, o direcionamento dos negócios é tratado em reuniões de comitê para tomadas de decisões. Há acompanhamento dos resultados e adequações das estratégias estabelecidas, visando manter os resultados esperados.

Avaliação da perda esperada de crédito para clientes (contas a receber)
O Grupo adota o NBC TG 48/IFRS 9, com impactos significativos no que se refere a utilização de todas as informações razoáveis relacionadas a eventos passados, condições atuais e condições econômicas, como indicadores de riscos e variações macroeconômicas nas análises com a finalidade de avaliar a expectativa de perdas futuras, relacionadas à base do contas a receber.

Os critérios estabelecidos para a mensuração da provisão para perda esperada de crédito para clientes são conforme a seguir apresentados:

- **Estágio 1:** quando os créditos estão vencidos, porém os mesmos estão sendo recebidos ou possuem um histórico de adimplência, em negociação/acordo com boa probabilidade de recuperação:
- **Grupo A:** grandes contratos, para os quais há um bom histórico de cumprimento das condições contratuais e cronograma de pagamentos, para os quais há clientes com uma inadimplência média de até 43 dias. Clientes classificados nesta categoria, com esta situação, o Grupo entende que não há riscos de perda, logo, não há nenhuma provisão para redução ao valor recuperável constituída.
- **Grupo B:** clientes com títulos em inadimplência acima de 180 dias e acordos de parcelamento e/ou confissão de dívida. Clientes nesta situação a provisão para perda esperada de crédito varia entre 1% a 20%, de acordo com a expectativa de recebimento, baseada em analise financeiras, bem como a efetividade das medidas de cobrança individualizadas de cada cliente.
- **Grupo C:** clientes com créditos em cobrança judicial, desde que não haja sucesso no acordo direto com o cliente. Clientes nesta situação a provisão para redução ao valor recuperável varia entre 21% a 50%, de acordo com a expectativa de recebimento, baseada em analise financeiras, bem como a efetividade das medidas de cobrança individualizadas de cada cliente.
- **Estágio 2:** quando os créditos estão vencidos há mais de 180 dias, já foram renegociados, no entanto continuaram inadimplentes, não sendo considerada nenhuma probabilidade de recuperação. Adicionalmente clientes que encontram-se em recuperação judicial. Clientes nesta situação é constituída a provisão de 100% do saldo existente no contas a receber como redução ao valor recuperável.

Com base nos critérios acima apresentados, o Grupo concluiu quanto à provisão para perda esperada de crédito do contas a receber em 31 de dezembro de 2022 e 2021 conforme demonstrado na Nota 6.
Para proteger-se do risco de inadimplência dos clientes, o Grupo utiliza-se de sistemas e processos para checar a qualidade e capacidade de pagamento. Esses sistemas e processos incluem, mas não se limitam às seguintes funções:

- Ferramentas terceirizadas de tomada de decisão (Softwares de análise de crédito);
- Gestão ativa da base de clientes existente;
- Gestão ativa de processos de recebimento; e
- Monitoramento do risco de crédito.

Demonstramos a seguir o valor contábil dos ativos financeiros que representam a exposição máxima ao risco do crédito na data das demonstrações financeiras:

		Consolidado		Controladora	
	Notas	2022	2021	2022	2021
Caixa e equivalentes de caixa [a]	4	**32.423**	129.136	**25.312**	114.504
Títulos e valores mobiliários [a]	5	**66.098**	55.268	**66.098**	55.268
Contas a receber	6	**275.460**	430.684	**198.568**	285.829
Instrumentos financeiros derivativos	17	**-**	118.926	**-**	118.926
Partes relacionadas	18	**452.471**	2.323	**432.102**	25.298
		826.452	736.337	**722.080**	599.825

[a] O Caixa e equivalentes de caixa, assim como os títulos e valores mobiliários, são mantidos em bancos e instituições financeiras que possuem rating entre AA- e AA+, baseado no rating da agência Moody's.
Os saldos apresentados em caixa e equivalentes de caixa são concentrados em seis instituições financeiras. O Grupo possui com essas instituições operações de empréstimos e financiamentos cujo saldo devedor naquela data era significativamente superior aos saldos mantidos em caixa.
No geral, a Administração entende que não há risco de crédito significativo ao qual o Grupo esteja exposto, considerando as características das contrapartes, níveis de concentração e relevância dos valores em relação ao faturamento.

Garantias
A política do Grupo é fornecer garantias financeiras para obrigações com clientes, tais como seguros para adiantamentos de clientes, seguro de fiel cumprimento relacionado com o cumprimento do contrato e também

ALUBAR METAIS E CABOS S.A.

Notas Explicativas às Demonstrações Financeiras Individuais e Consolidadas
31 de dezembro de 2022 (Valores expressos em milhares de reais, exceto quando indicado de outra forma)

temos seguro garantia de manutenção corretiva. Em 31 de dezembro de 2022, o Grupo havia emitido R$ 20.000 de Carta Fiança (R$ 20.000 em 31 de dezembro de 2021) e R$ 517.867 de cessão fiduciária de direitos creditórios - recebíveis (R$ 472.200 em 31 de dezembro de 2021).

Risco de liquidez
Risco de liquidez é o risco em que o Grupo possa eventualmente encontrar dificuldades em cumprir com as obrigações associadas com seus passivos financeiros que são liquidados com pagamentos em caixa ou com outro ativo financeiro.
A abordagem do Grupo no gerenciamento do risco de liquidez é de garantir o pagamento de suas obrigações, motivo pelo qual tem por objetivo manter disponibilidade de caixa para cumprimento de suas obrigações de curto prazo, fazendo o possível para que sempre haja liquidez suficiente para cumprir com suas obrigações vincendas, sob condições normais e de estresse, sem causar perdas inaceitáveis ou com risco de prejudicar a reputação do Grupo.
O Grupo trabalha alinhando disponibilidade e geração de recursos de modo a cumprir suas obrigações nos prazos acordados.
A seguir, estão as maturidades contratuais de passivos financeiros, incluindo pagamentos de juros estimados e excluindo o impacto de acordos de negociação de moedas pela posição líquida.

	Consolidado				
	2022				
	Valor total	**Até 1 ano**	**1 - 2 anos**	**2 - 5 anos**	**Mais que 5 anos**
Passivos					
Empréstimos, financiamentos e debêntures	**(1.320.037)**	**(290.785)**	**(344.631)**	**(406.406)**	**(278.216)**
Fornecedores	**(175.901)**	**(175.901)**	**-**	**-**	**-**
Passivos de arrendamento	**(30.765)**	**(6.651)**	**(2.489)**	**(7.417)**	**(14.208)**
	(1.526.703)	**(473.357)**	**(347.120)**	**(413.823)**	**(292.423)**

	2021				
	Valor Total	**Até 1 ano**	**1 - 2 anos**	**2 - 5 anos**	**Mais que 5 anos**
Passivos					
Empréstimos, financiamentos e debêntures	(987.576)	(452.706)	(374.398)	(121.649)	(38.823)
Fornecedores	(283.969)	(283.969)	-	-	-
Passivos de arrendamento	(30.960)	(4.523)	(6.435)	(4.427)	(15.575)
Total	(1.302.505)	(741.198)	(380.833)	(126.076)	(54.398)

	Controladora				
	2022				
	Valor total	**Até 1 ano**	**1 - 2 anos**	**2 - 5 anos**	**Mais que 5 anos**
Passivos					
Empréstimos, financiamentos e debêntures	**(1.183.168)**	**(254.903)**	**(361.094)**	**(368.062)**	**(199.110)**
Fornecedores	**(164.496)**	**(164.496)**	**-**	**-**	**-**
Passivos de arrendamento	**(30.765)**	**(6.651)**	**(2.489)**	**(7.418)**	**(14.207)**
	(1.378.429)	**(426.050)**	**(363.583)**	**(375.480)**	**(213.317)**

	2021				
	Valor total	**Até 1 ano**	**1 - 2 anos**	**2 - 5 anos**	**Mais que 5 anos**
Passivos					
Empréstimos, financiamentos e debêntures	(902.723)	(437.714)	(355.653)	(94.067)	(15.289)
Fornecedores	(261.274)	(261.274)	-	-	-
Passivos de arrendamento	(30.960)	(4.523)	(6.435)	(4.427)	(15.575)
	(1.194.957)	(703.511)	(362.088)	(98.494)	(30.864)

Não é esperado que fluxos de caixa incluídos nas análises de maturidade do Grupo possam ocorrer significantemente mais cedo ou em montantes significantemente diferentes.

Atividades de hedge e derivativos
O Grupo está exposto a vários riscos de mercado, entre os quais, a flutuação das taxas de câmbio, índices, taxas de juros e preços de commodities (alumínio e cobre). Para reduzir o impacto de tais riscos no valor de seus ativos e passivos financeiros ou fluxo de caixa e receitas futuras, o Grupo utiliza instrumentos financeiros derivativos. Todos os instrumentos financeiros derivativos em vigor são revisados mensalmente pela Diretoria Financeira, que valida o valor justo de tais instrumentos. Todos os ganhos e perdas derivados de ajustes ao valor justo dos instrumentos financeiros derivativos são reconhecidos nas demonstrações financeiras individuais e consolidadas do Grupo.
O Grupo estabeleceu políticas para verificar os riscos de mercado e para aprovar a utilização de operações de instrumentos financeiros derivativos relacionados a estes riscos. O Grupo contrata instrumentos financeiros derivativos exclusivamente para gerenciar os riscos de mercado mencionados acima e nunca com propósitos especulativos. Instrumentos financeiros derivativos são somente utilizados quando eles possuem uma posição correspondente (ativo ou passivo descoberto), proveniente das operações de negócios, investimentos e financiamentos do Grupo.
O valor justo dos instrumentos financeiros derivativos é determinado por meio de modelos e outras técnicas de valoração, dentre as quais preços futuros e curvas de mercado.
As operações de derivativos podem incluir: swaps de taxas de juros e/ou de moeda, contratos a termo de moeda e contratos de opções de moeda.
Em 31 de dezembro de 2022 e 2021, os saldos estão assim apresentados no balanço patrimonial:

	Consolidado		**Controladora**	
	2022	**2021**	**2022**	**2021**
Ativo circulante				
Hedges de fluxo de caixa	**-**	52.534	**-**	52.534
Hedges de valor justo	**-**	615	**-**	615
	-	53.149	**-**	53.149
Ativo não circulante				
Hedges de fluxo de caixa	**-**	65.777	**-**	65.777
	-	65.777	**-**	65.777
Total do ativo	**-**	118.926	**-**	118.926
Passivo circulante				
Hedges de fluxo de caixa	**47.802**	32.067	**47.708**	32.067
Hedges de valor justo	**10.045**	1.973	**10.045**	1.973
Derivativos não designados como hedge	**7.048**	13.814	**7.048**	13.224
	64.895	47.854	**64.801**	47.264
Passivo não circulante				
Hedges de fluxo de caixa	**89.771**	-	**89.771**	-
	89.771	-	**89.771**	-
Total do Passivo	**154.666**	47.854	**154.572**	47.264
Demonstração do resultado [i]				
Hedges de fluxo de caixa	**94.109**	310.604	**86.074**	310.604
Hedges de valor justo	**(10.300)**	(5.442)	**(10.300)**	(5.442)
Derivativos não designados como hedge	**(5.381)**	(678)	**(5.381)**	(678)
	78.428	304.484	**70.393**	304.484
Demonstração do resultado abrangente				
Hedges de fluxo de caixa	**(296.250)**	49.121	**(296.250)**	49.121
Hedges de investimento	**-**	(9.343)	**-**	(9.343)
	(296.250)	39.778	**(296.250)**	39.778

[i] As operações dos hedges de fluxo de caixa (NDFs de alumínio e cobre), são contabilizados nas contas de custo com materia-prima (Nota 21), no resultado do exercício.

ALUBAR METAIS E CABOS S.A.

Notas Explicativas às Demonstrações Financeiras Individuais e Consolidadas
31 de dezembro de 2022 (Valores expressos em milhares de reais, exceto quando indicado de outra forma)

Derivativos designados como instrumentos de hedge

Hedge de fluxo de caixa
Para produção dos cabos solicitados pelos clientes, o Grupo adquire em base contínua metais (alumínio e cobre) como insumos de produção. Os cabos são vendidos para entrega futura por um preço fixado no contrato de fornecimento e dessa forma, o Grupo assume o risco de aumento no preço do alumínio. Para proteger-se do risco de aumento desse insumo, são contratados contratos à termo (NDFs) com diversas contrapartes. As NDFs contratadas são designadas para hedge accounting, utilizando o método hedge fluxo de caixa.
Adicionalmente, o Grupo possui as seguintes dívidas protegidas por instrumentos designados como hedge de fluxo de caixa:

(a) Em março de 2020, o Grupo celebrou um contrato de dívida com o Banco Bradesco no montante de USD 8.866 mil (R$40.000 pelo câmbio da época), e para se proteger da variação cambial contratou um swap com a mesma instituição, de mesmo principal, trocando o indexador passivo da dívida por uma taxa pré-fixada ativa no swap. Tal operação foi designada para hedge accounting, utilizando o método hedge fluxo de caixa.

Existe uma relação econômica entre os itens protegidos por hedge e os instrumentos de hedge, uma vez que os termos dos contratos a termo de câmbio e commodities correspondem aos termos das transações previstas e altamente prováveis (como, por exemplo, o valor nocional e a data de pagamento esperada). O Grupo estabeleceu um índice de cobertura de hedge de 1:1 para as relações de hedge, já que o risco subjacente dos contratos a termo de câmbio e commodities são idênticos aos componentes de risco protegidos. Para testar a efetividade do hedge, o Grupo usa o método do derivativo hipotético e compara as mudanças no valor justo dos instrumentos de hedge com as mudanças no valor justo dos itens protegidos atribuíveis aos riscos protegidos.
As fontes de inefetividade de hedge podem ser oriundas de:

- Diferenças no timing dos fluxos de caixa dos itens protegidos e dos instrumentos de hedge.
- Índices diferentes (e, consequentemente, curvas diferentes) associados ao risco protegido dos itens cobertos e instrumentos de hedge.
- O risco de crédito das contrapartes tem um impacto diferente nos movimentos do valor justo dos instrumentos de hedge e itens protegidos.
- Alterações na quantia prevista de fluxos de caixa de itens protegidos e instrumentos de hedge.

O impacto dos instrumentos de hedge no balanço patrimonial consolidado é apresentado abaixo:

Hedge Fluxo de Caixa	Valor nocional	Valor contábil	Linha nas demonstrações financeiras	Mudança no valor justo usado para mensuração da inefetividade
Em 31 de dezembro de 2022				
Contratos a termo de moeda "Aluminium"	R$ 1.064.682	**(67.542)**	Passivo – Instrum. financ. derivativos	(160.740)
Contratos a termo de commodities "Aluminium"	94.196 tons	**(69.936)**	Passivo – Instrum. financ. derivativos	(166.436)
		(137.479)		
Em 31 de dezembro de 2021				
Bradesco contrato nº SWAP0303202021	R$ 40.000	**3.077**	Ativo – Instrum. financ. derivativos	651
Contratos a termo de commodities "Aluminium"	59.408 tons	**115.234**	Ativo – Instrum. financ. derivativos	18.258
		118.311		
Contratos a termo de commodities "Aluminium"	2.904 tons	**(32.067)**	Passivo – Instrum. financ. derivativos	5.081)
		(32.067)		

Hedge de valor justo
O Grupo contrata operações de swap Pré x DI, através das quais recebe uma taxa de juros fixa e paga uma taxa de juros flutuante, ambas em moeda local.
O Grupo possui as seguintes dívidas protegidas por instrumentos designados como hedge de valor justo:

(a) Em janeiro de 2021, o Grupo celebrou um contrato de dívida com o Banco do Brasil de EUR 7.192 mil (R$46.115 pelo câmbio da época), e para se proteger da variação cambial contratou um swap com a mesma instituição, de mesmo principal, trocando o indexador passivo da dívida por 100% CDI + PRÉ. Tal operação foi designada para hedge accounting, utilizando o método hedge valor justo.

(b) Em maio de 2021, o Grupo celebrou um contrato de dívida com o Banco Votorantim de USD 3.773 mil (R$20.000 pelo câmbio da época), e para se proteger da variação cambial contratou um swap com a mesma instituição, de mesmo principal, trocando o indexador passivo da dívida por 100% CDI + PRÉ. Tal operação foi designada para hedge accounting, utilizando o método hedge valor justo.

(c) Em agosto de 2021, o Grupo celebrou um contrato de dívida com o Banco Bradesco de R$50.000, e para se proteger da variação nas taxas de juros, contratou um swap com a mesma instituição, de mesmo principal, trocando o indexador passivo da dívida por 100% CDI + PRÉ. Tal operação foi designada para hedge accounting, utilizando o método hedge valor justo.

O impacto dos instrumentos de hedge no balanço patrimonial consolidado é apresentado abaixo:

Hedge Valor Justo	Valor nocional	Valor contábil	Linha nas demonstrações financeiras	Mudança no valor justo usado para mensuração da inefetividade
Em 31 de dezembro de 2022				
Votorantim contrato nº SWAP 10256502	R$ 20.000	**(199)**	Passivo - Instrumentos financeiros derivativos	388
Banco do Brasil contrato nº SWAP02849352	R$ 46.115	**(5.940)**	Passivo - Instrumentos financeiros derivativos	(2.031)
Banco do Brasil contrato nº SWAP02869472	R$ 25.038	**(3.907)**	Passivo - Instrumentos financeiros derivativos	58
		(10.045)		
Em 31 de dezembro de 2021				
Votorantim contrato nº SWAP 10256502	R$ 20.000	**614**	Ativo - Instrumentos financeiros derivativos	(35)
Banco do Brasil contrato nº SWAP02849352	R$ 46.115	**(1.973)**	Passivo - Instrumentos financeiros derivativos	(809)
		(1.359)		

ALUBAR METAIS E CABOS S.A.

Notas Explicativas às Demonstrações Financeiras Individuais e Consolidadas
31 de dezembro de 2022 (Valores expressos em milhares de reais, exceto quando indicado de outra forma)

Há uma relação econômica entre o item protegido e o instrumento de hedge, uma vez que os termos do swap de taxa de juro correspondem aos termos do empréstimo à taxa fixa (ou seja, montante nocional, prazo, pagamento). O Grupo estabeleceu o índice de cobertura de 1:1 para as relações de hedge, uma vez que o risco subjacente do swap de taxa de juro é idêntico ao componente de risco protegido. Para testar a efetividade do hedge, o Grupo usa o método do derivativo hipotético e compara as alterações no valor justo do instrumento de hedge com as alterações no valor justo do item protegido atribuíveis ao risco coberto.

A inefetividade de hedge pode surgir de:
- Curva de taxa de juros diferente aplicada para descontar o item protegido e o instrumento de hedge.
- Diferenças no timing dos fluxos de caixa dos itens protegidos e dos instrumentos de hedge.
- O risco de crédito das contrapartes tem um impacto diferente nos movimentos do valor justo dos instrumentos de hedge e itens protegidos.

Hedges de investimento líquido em operações estrangeiras
Em 31 de dezembro de 2022 e 2021, foi incluído em empréstimos um financiamento no valor de USD 32.364 mil (R$180.605, incluindo o efeito de swap de taxas de juros acima discutido), que foi designado como hedge do investimento líquido nas controladas do Canadá, sendo utilizado como hedge contra a exposição do Grupo a risco cambial sobre esse investimento. Os ganhos e perdas sobre a conversão desse financiamento são transferidos para outros resultados abrangentes para compensar quaisquer ganhos e perdas sobre a conversão dos investimentos líquidos nas controladas.
Há uma relação econômica entre o item protegido e o instrumento de hedge, uma vez que o investimento líquido cria um risco de conversão que irá igualar o risco cambial do empréstimo em dólar. O Grupo estabeleceu o índice de cobertura de 1:1 para as relações de hedge, uma vez que o risco subjacente do instrumento de hedge é idêntico ao componente de risco protegido. A inefetividade do hedge ocorrerá quando o valor do investimento na subsidiária estrangeira se tornar inferior ao montante do empréstimo com taxa fixa.
O impacto do instrumento de hedge no balanço patrimonial consolidado em 31 de dezembro de 2022 e 2021 é demonstrado abaixo:

	Controladora e Consolidado	
Valor justo de derivativos	**2022**	**2021**
Demonstração do resultado abrangente		
Ganhos com instrumentos financeiros	**-**	7.996
Perdas com instrumentos financeiros	**-**	(17.340)
	-	(9.344)

Derivativos não designados como instrumentos de hedge
O Grupo possui uma dívida em Franco Suíço e, com o objetivo de se proteger da variação cambial da moeda, firmou um contrato de swap junto ao Credit Suisse em Franco Suíço no montante de CHF 36.000 mil. Essa operação não foi designada para hedge accounting e sua contabilização é feita pelo valor justo por meio do resultado.

	Controladora e Consolidado	
Valor justo de derivativos	**2022**	**2021**
Demonstração do resultado		
Ganhos com instrumentos financeiros	**17.465**	5.320
Perdas com instrumentos financeiros	**(22.847)**	(5.998)
	(5.382)	(678)

Risco de estrutura de capital
Decorre da escolha entre capital próprio (aportes de capital e retenção de lucros) e capital de terceiros que o Grupo utiliza para financiar suas operações. Para mitigar os riscos de liquidez e a otimização do custo médio ponderado de capital, O Grupo monitoram permanentemente os níveis de endividamento de acordo com os padrões de mercado e avalia proporcionalmente o endividamento em relação ao capital próprio.
Os índices de alavancagem financeira são apresentados conforme a seguir:

		Consolidado		Controladora	
	Notas	**2022**	**2021**	**2022**	**2021**
Empréstimos, financiamentos e debêntures	13	**1.320.037**	987.576	**1.183.168**	902.723
Passivos de arrendamento	11	**30.765**	30.960	**30.765**	30.960
Caixa e equivalentes de caixa	4	**(32.423)**	(129.136)	**(25.312)**	(114.504)
Títulos e valores mobiliários	5	**(66.098)**	(55.268)	**(66.098)**	(55.268)
Dívida líquida		**1.252.281**	834.132	**1.122.523**	763.911
Total do patrimônio líquido		**315.261**	517.811	**315.247**	517.804
Patrimônio líquido mais dívida líquida - capital total		**1.599.748**	1.351.943	**1.437.770**	1.281.715
Índice de alavancagem financeira - %		**78%**	62%	**78%**	60%

Risco de preço de commodities
O Grupo Alubar compra alumínio em base contínua, uma vez que suas atividades operacionais exigem fornecimento ininterrupto de alumínio para a produção de seus fios e cabos elétricos. A fim de proteger-se da volatilidade de preço do mercado internacional deste insumo, bem como daqueles contratados em moedas estrangeiras, o Grupo Alubar estabeleceu uma política de gestão de riscos que permite a utilização de instrumentos financeiros derivativos com o objetivo de diminuir o impacto decorrente das variações de preço de tais commodities.
Com o estabelecimento destes contratos espera-se reduzir a volatilidade do preço do insumo (alumínio). Tais contratos pretendem oferecer cobertura contra o risco de volatilidade dos preços de compra do alumínio com base nos contratos de compra existentes.

b) Categoria e valor justo dos instrumentos financeiros

Os valores justos estimados de ativos e passivos financeiros do Grupo foram determinados por meio de informações disponíveis no mercado e metodologias apropriadas de avaliações. Entretanto, considerável julgamento foi requerido na interpretação dos dados de mercado para produzir a estimativa do valor de realização mais adequado. Como consequência, as estimativas a seguir não indicam, necessariamente, os montantes que poderão ser realizados no mercado de troca corrente. O uso de diferentes metodologias de mercado pode ter um efeito material nos valores de realização estimados.
Os saldos contábeis e os valores de mercado dos instrumentos financeiros inclusos no balanço patrimonial em 31 de dezembro de 2022 e 31 de dezembro de 2021 estão identificados conforme a seguir:

		Consolidado			
	Categoria	**2022**		**2021**	
Ativo	**NBC TG 48/ IFRS 9**	**Valor contábil**	**Valor justo**	**Valor contábil**	**Valor justo**
Títulos e valores mobiliários	VJR	**66.098**	**66.098**	55.268	55.268
Instrumentos financeiros derivativos	VJORA	**-**	**-**	118.311	118.311
Instrumentos financeiros derivativos	VJR	**-**	**-**	615	615
Total do ativo		**66.098**	**66.098**	174.194	174.194
Passivo					
Instrumentos financeiros derivativos	VJORA	**137.572**	**137.572**	32.067	32.067
Instrumentos financeiros derivativos	VJR	**17.094**	**17.094**	15.787	15.787
Total do passivo		**154.666**	**154.666**	47.854	47.854

		Controladora			
	Categoria	**2022**		**2021**	
Ativo	**NBC TG 48/ IFRS 9**	**Valor contábil**	**Valor justo**	**Valor contábil**	**Valor justo**
Títulos e valores mobiliários	VJR	**66.098**	**66.098**	55.268	55.268
Intrumentos financeiros derivativos	VJORA	**-**	**-**	118.311	118.311
Intrumentos financeiros derivativos	VJR	**-**	**-**	615	615
Total do ativo		**66.098**	**66.098**	174.194	174.194
Passivo					
Instrumentos financeiros derivativos	VJORA	**137.479**	**137.479**	32.067	32.067
Instrumentos financeiros derivativos	VJR	**17.093**	**17.093**	15.197	15.197
Total do passivo		**154.572**	**154.572**	47.264	47.264

ALUBAR METAIS E CABOS S.A.

Notas Explicativas às Demonstrações Financeiras Individuais e Consolidadas
31 de dezembro de 2022 (Valores expressos em milhares de reais, exceto quando indicado de outra forma)

As tabelas acima não incluem diferenças sobre o valor justo de ativos e passivos financeiros, uma vez que o valor contábil é uma aproximação razoável do valor justo.

c) Hierarquia do valor justo

Valor justo é mensurado a valor de mercado com base em premissas em que os participantes do mercado possam mensurar um ativo ou passivo. Para aumentar a coerência e a comparabilidade, a hierarquia do valor justo prioriza os insumos utilizados na medição em três grandes níveis.

	Consolidado			
	Valor justo em 31 de dezembro de 2022			
	Saldo em 2022	**Mercado Ativo - Preço Cotado (Nível 1)**	**Sem Mercado Ativo - Técnica de Avaliação (Nível 2)**	**Sem Mercado Ativo - Título Patrimonial (Nível 3)**
Ativo				
Aplicações equivalentes de caixa	**23.472**	**23.472**	**-**	**-**
Títulos e valores mobiliários	**66.098**	**66.098**	**-**	**-**
Passivo				
Instrumentos financeiros derivativos	**154.666**	**-**	**154.666**	**-**

	Consolidado			
	Valor justo em 31 de dezembro de 2021			
	Saldo em 2021	**Mercado Ativo - Preço Cotado (Nível 1)**	**Sem Mercado Ativo - Técnica de Avaliação (Nível 2)**	**Sem Mercado Ativo - Título Patrimonial (Nível 3)**
Ativo				
Aplicações equivalentes de caixa	105.262	105.262	-	-
Títulos e valores mobiliários	55.268	55.268	-	-
Instrumento financeiro derivativos	118.926	-	118.926	-
Passivo				
Instrumentos financeiros derivativos	47.854	-	47.854	-

	Controladora			
	Valor justo em 31 de dezembro de 2022			
	Saldo em 2022	**Mercado Ativo - Preço Cotado (Nível 1)**	**Sem Mercado Ativo - Técnica de Avaliação (Nível 2)**	**Sem Mercado Ativo - Título Patrimonial (Nível 3)**
Ativo				
Aplicações equivalentes de caixa	**8.936**	**8.936**	**-**	**-**
Títulos e valores mobiliários	**66.098**	**66.098**	**-**	**-**
Passivo				
Instrumentos financeiros derivativos	**154.572**	**-**	**154.572**	**-**

	Controladora			
	Valor justo em 31 de dezembro de 2021			
	Saldo em 2021	**Mercado Ativo - Preço Cotado (Nível 1)**	**Sem Mercado Ativo - Técnica de Avaliação (Nível 2)**	**Sem Mercado Ativo - Título Patrimonial (Nível 3)**
Ativo				
Aplicações equivalentes de caixa	105.261	105.261	-	-
Títulos e valores mobiliários	55.268	55.268	-	-
Instrumentos financeiro derivativos	118.925	-	118.925	-
Passivo				
Instrumentos financeiros derivativos	47.264	-	47. 264	-

Não houve transferências entre os níveis 1, 2 e 3 de hierarquia do valor justo durante o exercício findo em 31 de dezembro de 2022 e 2021.

18. Partes relacionadas

		Consolidado		Controladora	
Ativo	**Notas**	**2022**	**2021**	**2022**	**2021**
Contas a receber (Nota 6)					
Alubar Coppertec Ind Com de Fios e Cabos Elétricos Ltda	(a)	**-**	-	**1.240**	9.796
Alubar Cabos Elétricos Montenegro Imp. Ind. Com. Ltda	(a)	**-**	-	**15.890**	11.380
Alubar Global Management Ltda	(a)	**4**	17	**4**	17
Alubar Metaux Inc	(a)	**-**	-	**93**	81
Alubar Metals Missouri LLC	(a)	**22.055**	-	**22.055**	-
		22.059	17	**39.282**	21.274
Outras transações					
Aluminum Investiment S/A	(b)	**342.000**	-	**342.000**	-
Adiantamento a diretores	(c)	**747**	416	**747**	416
Alubar Coppertec Ind Com de Fios e Cabos Elétricos Ltda		**-**	-	**-**	77
Alubar Cabos Elétricos Montenegro Imp. Ind. Com. Ltda	(d)	**-**	-	**1.242**	-
Alubar Metals Missouri LLC	(d)	**109.724**	-	**72.873**	-
Alubar Canadá Holding Inc	(e)	**-**	-	**-**	22.920
Alubar Global Management Ltda	(f)	**-**	1.907	**-**	1.885
9455-1298 Quebec Inc.		**(g)**	-	**-**	2.284
9455-1280 Québec Inc.	(g)	**-**	-	**12.956**	-
		452.471	2.323	**432.102**	25.298
Total ativo		**474.530**	2.340	**471.384**	46.572
Passivo					
Outras transações					
Alubar Global Management		**-**	-	**-**	58
Alubar Canadá Holding Inc.	(e)	**-**	-	**21.772**	-
Total passivo		**-**	-	**21.772**	58
Resultado					
Vendas de produtos da Controladora para Alubar Coppertec	(a)	**-**	-	**5.364**	11.097
Vendas de produtos da Controladora para Alubar Montenegro	(a)	**-**	-	**87.244**	123.567
Vendas de produtos da Controladora para Alubar Metals Missouri	(a)	**22.055**	-	**22.055**	-
Total receitas de venda		**22.055**	-	**114.663**	134.664
Outras receitas operacionais					
Aluminum Investiment S/A (Nota 24)	(b)	**203.375**	-	**203.375**	-
Resultado financeiro					
Juros ativos		**4.046**	-	**8.408**	602
Variações cambiais, líquidas		**2.879**	1.109	**7.397**	1.109
		6.925	1.109	**15.805**	1.711

Todos os saldos com partes relacionadas são avaliados com base em seus custos históricos de valor e devem ser liquidados de acordo com a definição específica, acordada entre as partes.

(a) Contas a receber - referem-se, principalmente, a operações de compra e venda entre a Companhia e suas controladas Alubar Coppertec, Alubar Montenegro e Alubar Metals Missouri LLC (controlada até 30 de setembro de 2022). Nenhuma despesa foi reconhecida no ano em curso ou ano anterior para dívidas incobráveis ou duvidosas em relação aos valores devidos por partes relacionadas.

ALUBAR METAIS E CABOS S.A.

Notas Explicativas às Demonstrações Financeiras Individuais e Consolidadas
31 de dezembro de 2022 (Valores expressos em milhares de reais, exceto quando indicado de outra forma)

(b) Conforme comentado na Nota 8, em 1º de setembro de 2022, conforme Ata de Reunião do Conselho de Administração, foi aprovada a reestruturação societária da Companhia que previa a transferência do controle de sua controlada direta Alubar USA Holding LLC, para a controladora do Grupo Alubar, Aluminum Investment S/A. O preço acordado no contrato firmado entre as partes foi de R$ 145.000, sendo que o custo (valor contábil) do investimento em 30 de setembro de 2022 era de R$ 126.453. O ganho registrado nessa transação foi de R$ 32.404, que inclui R$ 13.857, de outros resultados abrangentes realizados na operação (Nota 24).
Em 15 de dezembro de 2022, a Companhia vendeu ativos fixos (máquinas e equipamentos) que estão situados fisicamente em Victoriaville (Canadá) nas instalações da sua controlada 9455-1264 Québec, Inc para sua controladora Aluminum Investment S/A. O preço acordado no contrato firmado entre as partes foi de R$ 197.000, determinado por meio de laudo de avaliação do valor justo dos ativos vendidos elaborado por especialista terceiro contratado pela Companhia, sendo que o custo dos ativos vendidos foi de R$ 26.028. O ganho registrado nessa transação foi de R$ 170.972 (Nota 24).
Os contratos foram firmados em reais, sem incidência de variação cambial, sem incidência de juros nem prazo determinado para pagamento. O pagamento se dará por meio de dividendos previstos para os próximos anos.

(c) Os adiantamentos diversos efetuados a diretores para despesas incorridas em atividades relacionadas ao desempenho de suas funções no Grupo. Esses adiantamentos são feitos sem a necessidade de contrato, sem a incidência de encargos e são liquidados mediante comprovação das despesas.

(d) Referem-se a pagamentos de compra de ativos imobilizados da Alubar Metals Missouri LLC e pagamento de despesas da controlada Alubar Montenegro efetuados pela Companhia. Sobre esses saldos não incidem juros remuneratórios e não há prazo determinado para pagamento.

(e) A Companhia possui contrato de mútuo firmado com a sua controlada Alubar Canada Holding Inc, em dólar canadense, sobre os quais incidem variação cambial mais correção por 4,70% a.a. +Selic. O saldo ativo em 31 de dezembro de 2021 foi recebido ao longo do terceiro trimestre de 2022.
O saldo passivo apresentado em 31 de dezembro de 2022, refere-se a contrato de mútuo com juros de 4,70% a.a. + Selic. No ano tivemos o impacto líquido de R$ 2.380 de juros passivos e R$ 2.822 de variação cambial passiva.

(f) Esse saldo refere-se aos pagamentos realizados pela controladora das despesas e contratos no início da operação da Alubar Global Management. A Companhia e suas controladas são parte em contrato de compartilhamento de despesas firmado com a parte relacionada Alubar Global Management (AGM) para as atividades de: compras, logística, jurídico, recursos humanos, comunicação, secretaria executiva, comercial, controladoria, financeiro, expansão, engenharia, diretoria executiva, planejamento e controle de produção, e tecnologia da informação, com o rateio de custos e despesas de acordo com os profissionais alocados em cada uma das atividades. O contrato tem prazo de vigência indeterminado e não prevê remuneração à AGM. As cobranças dos gastos compartilhados ocorre mediante emissão de notas de débito.

(g) Esse saldo refere-se aos pagamentos de despesas realizados pela Companhia e adiantamento de contratos das controladas localizadas em Victoriaville, no Canadá.

Remuneração do pessoal chave da Administração
A gestão do Grupo é realizada pelos diretores alocados à parte relacionada Alubar Global Management, com a qual o Grupo possui contrato de compartilhamento de gastos (vide Nota (f)). Adicionalmente, os membros do Conselho de Administração são alocados e remunerados diretamente pelo Grupo. No exercício findo em 31 de dezembro de 2022, os gastos com pessoal chave da Administração foi de R$8.379 (R$5.858 em 2021), incluindo gastos compartilhados e diretamente incorridos pelo Grupo.
O Grupo não concede aos seus administradores e diretores remuneração baseada em ações, benefícios pós-emprego ou benefícios de rescisão de contrato de trabalho, além dos previstos pela legislação aplicável.

a) Capital social
O capital social autorizado da Companhia é de R$150.000, dividido em 150.000.000 (cento e cinquenta milhões) de ações ordinárias, com valor nominal de R$1,00 (um real) cada uma, sendo, subscrito e integralizado a quantia de R$87.114, dividido em 87.114.193 ações ordinárias, com valor nominal de R$1,00 (um real) cada e está assim distribuído:

			2022 e 2021
Acionistas	**Ações ordinárias**	**Valor**	**%**
Aluminum Investment S.A.	85.416.243	85.416	98,06%
Pessoas físicas	1.697.950	1.698	1,94%
	87.114.193	87.114	100,00%

Os detentores de ações ordinárias têm o direito ao recebimento de dividendos conforme definido no estatuto da Companhia. Cada ação ordinária dá direito a um voto por ação nas deliberações das Assembleias Gerais da Companhia, conforme o Art 110 da Lei 6.404/76.

Ações preferenciais classe "A" - Fundo de Desenvolvimento da Amazônia - FDA
As ações preferenciais classe "A", se e quando emitidas, serão obrigatoriamente nominativas, sem direito a voto, serão destinadas a conversão das Debêntures a serem eventualmente subscritas pelo Fundo de Desenvolvimento da Amazônia - FDA (Nota 13), com base no que determinam os decretos 4.254 de maio de 2002 e 5.593 de novembro de 2005, e assegurando a seus detentores as seguintes vantagens:

(a) Prioridade na distribuição de dividendos, no mínimo, de 25% (vinte e cinco por cento);

(b) Prioridade no reembolso do capital, em caso de dissolução da sociedade;

(c) Participação integral nos resultados da sociedade, de modo que nenhuma outra espécie e classes de ações poderão ser conferidas vantagens patrimoniais superiores, concorrendo em todos os eventos qualificados como de distribuição de resultados, inclusive na capitalização de reservas disponíveis e lucros retidos a qualquer título.

b) Reservas de lucros
A Companhia mantém reservas de lucros para cobertura de aumento de capital, distribuição de lucros, absorção de prejuízo, dentre outros.
Em 31 de dezembro de 2022, o saldo das reservas de lucros, exceto as de incentivos fiscais, ultrapassa o capital social da Companhia em R$ 136.507. Em consonância ao Art. 199 da Lei 6.404/76, a assembleia ordinária de 2023 deliberará sobre aplicação do excesso no aumento do capital social ou na distribuição de dividendos.

c) Reserva legal
É constituída à razão de 5% do lucro líquido apurado em cada exercício nos termos do art. 193 da Lei nº 6.404/76, até o limite de 20% do capital social. Desde 31 de dezembro de 2021, essa reserva se encontra constituída no limite de 20% do capital social.

d) Dividendos
O estatuto social da Companhia determina a distribuição de um dividendo mínimo obrigatório de 25% do resultado do exercício, ajustado na forma da lei. Em 31 de dezembro de 2022, a Administração da Companhia propôs a distribuição de dividendos nos termos do Estatuto Social:

	2022	**2021**
Lucro líquido do exercício	**134.332**	161.648
(-) Reserva legal - 5%	**-**	-
(-) Reserva de incentivos fiscais	**(1.528)**	(28.535)
Base de cálculo para dividendos	**132.804**	133.113
Dividendos mínimos obrigatórios – 25%	**33.201**	33.278

20. Receitas de vendas

	Consolidado		**Controladora**	
	2022	**2021**	**2022**	**2021**
Receita bruta de vendas de produtos	**4.001.166**	3.786.537	**2.131.630**	2.355.097
(-) Deduções				
ICMS	**(245.482)**	(322.925)	**(228.652)**	(314.721)
Subvenção de ICMS (Nota 3.4)	**215.948**	297.014	**215.948**	297.014
IPI	**(92.866)**	(180.043)	**(85.504)**	(172.871)
PIS	**(15.038)**	(8.770)	**(14.044)**	(11.015)
COFINS	**(69.266)**	(40.397)	**(64.687)**	(50.737)
Devoluções/Cancelamentos de vendas	**(197.278)**	(63.406)	**(172.897)**	(35.059)
Total deduções	**(403.982)**	(318.527)	**(349.836)**	(287.389)
Total receitas	**3.597.184**	3.468.010	**1.781.794**	2.067.708

ALUBAR METAIS E CABOS S.A.

Notas Explicativas às Demonstrações Financeiras Individuais e Consolidadas
31 de dezembro de 2022 (Valores expressos em milhares de reais, exceto quando indicado de outra forma)

21. Custo dos produtos vendidos

	Consolidado		Controladora	
	2022	**2021**	**2022**	**2021**
Matéria-prima	**(2.764.584)**	(2.650.548)	**(1.177.596)**	(1.421.342)
Material de embalagem	**(86.993)**	(94.821)	**(75.087)**	(90.084)
Pessoal	**(100.202)**	(92.761)	**(57.386)**	(62.612)
Combustíveis e lubrificantes	**(65.421)**	(60.843)	**(53.058)**	(54.216)
Serviços de terceiros	**(57.157)**	(35.688)	**(22.954)**	(24.188)
Depreciação e amortização	**(32.972)**	(22.393)	**(24.615)**	(19.569)
Outros custos	**(49.996)**	(19.491)	**(41.614)**	(10.246)
	(3.157.325)	(2.976.545)	**(1.452.310)**	(1.682.257)

22. Despesas com vendas

	Consolidado		Controladora	
	2022	**2021**	**2022**	**2021**
Fretes sobre vendas	**(134.889)**	(116.712)	**(68.630)**	(67.802)
Comissão sobre vendas	**(6.588)**	(9.939)	**(5.144)**	(5.479)
Seguros	**(1.437)**	(2.366)	**(1.317)**	(2.349)
Provisão perdas de crédito esperadas do contas a receber	**(4.291)**	(1.491)	**(2.242)**	(771)
Pessoal	**(4.271)**	(2.244)	**(2.434)**	(2.220)
Serviços de terceiros	**(4.268)**	(703)	**(706)**	(703)
Depreciação e amortização	**(389)**	(18)	**(311)**	(18)
Outras despesas	**(959)**	(773)	**(592)**	(761)
	(157.092)	(134.246)	**(81.376)**	(80.103)

23. Despesas administrativas e gerais

	Consolidado		Controladora	
	2022	**2021**	**2022**	**2021**
Pessoal	**(47.818)**	(45.154)	**(35.574)**	(35.811)
Serviços de terceiros	**(43.339)**	(32.974)	**(27.062)**	(18.419)
Depreciação e amortização	**(6.595)**	(5.811)	**(4.335)**	(3.740)
Materiais	**(2.961)**	(2.268)	**(1.828)**	(1.777)
Viagens e hospedagens	**(2.350)**	(1.535)	**(2.160)**	(1.316)
Seguros	**(1.722)**	(969)	**(1.717)**	(915)
Outras despesas	**(8.169)**	(10.492)	**(7.044)**	(11.160)
	(112.954)	(99.203)	**(79.720)**	(73.138)

24. Outras receitas (despesas), líquidas

	Consolidado		Controladora	
	2022	**2021**	**2022**	**2021**
Ganho na venda de ativo imobilizado [a]	**170.972**	-	**170.972**	-
Ganho na alienação de controlada [b]	**32.404**	-	**32.404**	-
Recuperação de despesas [c]	**1.880**	18.031	**1.880**	17.670
Resultado na venda de sucata	**(7.834)**	8.143	**(11.615)**	5.679
Crédito extemporâneo PIS/Cofins	**-**	6.732	**-**	5.852
Outras receitas (despesas), líquidas	**5.881**	(5.509)	**550**	(10.311)
	203.303	27.397	**194.191**	18.890

[a] Em 15 de dezembro de 2022, a Companhia vendeu ativos fixos (máquinas e equipamentos) que estão situados fisicamente em Victoriaville (Canadá) nas instalações da sua controlada 9455-1264 Québec, Inc para sua controladora Aluminum Investment S/A. O preço acordado no contrato firmado entre as partes foi de R$ 197.000, determinado por meio de laudo de avaliação do valor justo dos ativos vendidos elaborado por especialista terceiro contratado pela Companhia, sendo que o custo dos ativos vendidos foi de R$ 26.028. Gerando ganho de R$ 170.972 no resultado do exercício.

[b] Em 1º de setembro de 2022, conforme Ata de Reunião do Conselho de Administração, foi aprovada a reestruturação societária da Companhia que previa a transferência do controle de sua controlada direta Alubar USA Holding LLC, para a controladora do Grupo Alubar, Aluminum Investment S/A. O preço acordado no contrato firmado entre as partes foi de R$ 145.000, sendo que o custo (valor contábil) do investimento em 30 de setembro de 2022 era de R$ 126.453. O ganho registrado incui R$ 13.857 relativos a outros resultados abrangentes que foram realizados mediante a alienação do investimento.

[c] Em 31 de dezembro de 2021, parte substancial do saldo da recuperação de despesas, R$16.630, refere-se à indenização recebida, em materiais, pelo termo de desfazimento da operação junto a ATE XVI Transmissora de Energia S.A., realizado em 10 de março de 2021.

25. Resultado financeiro

	Consolidado		Controladora	
	2022	**2021**	**2022**	**2021**
Receitas financeiras				
Receitas com swap	**30.364**	30.465	**30.364**	30.466
Variação monetária / cambial	**78.818**	29.557	**72.163**	29.648
Juros sobre contas a receber	**14.815**	1.351	**10.330**	1.073
Descontos recebidos	**500**	349	**411**	347
Rendimentos de aplicações financeiras	**11.378**	3.213	**11.351**	3.213
Total de receitas financeiras	**135.875**	64.935	**124.619**	64.747
Despesas financeiras				
Variação monetária / cambial passiva	**(64.065)**	(60.266)	**(52.094)**	(58.615)
Juros sobre empréstimos, financiamentos e debêntures	**(154.415)**	(41.751)	**(139.089)**	(41.316)
Despesas bancárias	**(8.871)**	(20.621)	**(8.337)**	(19.868)
Despesas com swap	**(46.696)**	(18.425)	**(46.696)**	(18.426)
Despesa de juros sobre outros passivos	**(48.373)**	(10.760)	**(41.374)**	(10.037)
Descontos concedidos	**(16.486)**	(6.152)	**(15.510)**	(6.090)
Total de despesas financeiras	**(338.906)**	(157.975)	**(303.100)**	(154.352)
Resultado financeiro	**(203.031)**	(93.040)	**(178.481)**	(89.605)

26. Imposto de renda e contribuição social

O Grupo provisionou a título de impostos sobre o resultado auferido no exercício os seguintes montantes, inclusive considerando o resultado do lucro da exploração:

	Consolidado		Controladora	
	2022	**2021**	**2022**	**2021**
Lucro antes do imposto de renda e da contribuição social	**170.085**	192.373	**173.464**	185.400
Alíquota fiscal combinada	**34%**	34%	**34%**	34%
Imposto de renda e contribuição social	**57.829**	65.407	**58.977**	63.036
Efeitos das adições (exclusões) permanentes:	**(58.438)**	9.244	**(69.807)**	(10.749)
Perda no resultado de controladas (Nota 9)	**9.214**	3.306	**9.214**	3.306
Outras adições	**11.369**	17.372	**-**	284
Subvenção para ICMS (Nota 20)	**(73.422)**	-	**(73.422)**	-
Ganho no resultado de controladas (Nota 9)	**(5.599)**	(11.434)	**(5.599)**	(11.434)
Outras exclusões	**-**	-	**-**	(2.905)
Subvenção governamental sobre imposto de renda	**(1.528)**	(28.535)	**(1.528)**	(28.535)
Diferencial de alíquota de controlada no exterior	**(13.607)**	(15.390)	**-**	-
IRPJ/CSLL diferidos não reconhecidos	**51.490**	-	**51.490**	-
	35.746	30.726	**39.132**	23.752
IRPJ/CSLL – Corrente	**(36.282)**	(29.732)	**(29.421)**	(17.554)
IRPJ/CSLL – Diferido	**536**	(994)	**(9.711)**	(6.198)
IR/CSLL no resultado do período	**(35.746)**	(30.726)	**(39.132)**	(23.752)
Alíquota efetiva	**21%**	16%	**23%**	13%

ALUBAR METAIS E CABOS S.A.

Notas Explicativas às Demonstrações Financeiras Individuais e Consolidadas
31 de dezembro de 2022 (Valores expressos em milhares de reais, exceto quando indicado de outra forma)

Incentivo fiscal federal - Redução da alíquota do imposto de renda - lucro da exploração
O Grupo opera em regime tributário de lucro real trimestral e tem incentivo fiscal relativo à redução da alíquota do Imposto de Renda de 75% sobre os lucros operacionais originados pelas suas atividades principais (lucro da exploração).
Esse incentivo fiscal é reconhecido diretamente na demonstração de resultado, e o valor do imposto de renda é apresentado de forma líquida, isto é, o valor total do imposto menos o incentivo auferido. No exercício findo em 31 de dezembro de 2022, o Grupo reconheceu R$1.528 e (2021: R$28.535) relativo a este incentivo fiscal.

Imposto de renda e contribuição social diferidos
Os saldos de imposto de renda e contribuição social diferidos estão demonstrados a seguir:

	Consolidado		Controladora	
	2022	**2021**	**2022**	**2021**
Diferenças temporárias com impacto no resultado:				
Provisão para perdas no contas a receber	**1.635**	1.141	**1.344**	794
Provisão para perdas nos estoques	**1.338**	590	**1.338**	590
Provisão para contingências	**891**	381	**891**	381
Efeitos da adoção NBC TG 06 (R3)	**(40.627)**	(14.605)	**(40.627)**	(14.605)
Prejuízo fiscal e base negativa	**34.683**	-	**17.534**	-
Outras diferenças temporárias	**1.441**	8.284	**-**	-
	(641)	(4.209)	**(19.520)**	(12.840)
Diferenças temporárias com impacto no patrimônio líquido				
Efeito da adoção do NBC TG 48	**16.991**	(1.465)	**16.991**	(1.465)
Ajuste acumulado da conversão de investidas	**(10.135)**	(3.620)	**(10.135)**	(3.620)
Ajuste acumulado de plano de pensão	**12.664**	(4.105)	**12.664**	(4.105)
	19.520	(9.190)	**19.520**	(9.190)
Total líquido ativo (passivo) diferido	**18.879**	(13.399)	**-**	(22.030)
Apresentados no balanço patrimonial como:				
Ativo diferido	**18.879**	8.631	**-**	-
Passivo diferido	**-**	(22.030)	**-**	(22.030)
Total líquido ativo (passivo) diferido	**18.879**	(13.399)	**-**	(22.030)

27. Lucro por ação (básico e diluído)

Lucro básico por ação
O lucro básico por ação é calculado mediante a divisão do lucro atribuível aos acionistas da Companhia, pela quantidade média ponderada de ações ordinárias em circulação durante o período.
O cálculo do lucro básico por ação para os exercícios findos em 31 de dezembro de 2022 e 2021 está demonstrado a seguir:

	2022	**2021**
Lucro líquido do exercício atribuível aos acionistas da Companhia	**134.339**	161.647
Média ponderada de ações (Nota 19)	**87.114.193**	87.114.193
Lucro básico por ação - R$	**1,54**	1,86

Lucro diluído por ação
O lucro diluído por ação é calculado mediante o ajuste da quantidade média ponderada de ações ordinárias em circulação, para presumir a conversão de todas as ações ordinárias potenciais com efeitos diluidores. No cálculo do lucro diluído por ação, o numerador é ajustado pelo efeito da despesa de juros das debêntures conversíveis (Nota 13) e o denominador é aumentado para incluir o número de ações ordinárias potencialmente diluidoras que se supõe estarem em circulação durante o período.
Conforme divulgado na Nota 13, a SUDAM possui a prerrogativa de optar pela conversão de até 15% do valor de cada parcela de amortização do montante subscrito pago semestralmente, em ações ordinárias ou preferenciais da Companhia a seu critério. Como até esta data a SUDAM não fez opção por conversão das debêntures em ações da Companhia, a Companhia efetuou o pagamento e resgate total dos títulos em conformidade com o cronograma de amortização previsto na Escritura de Emissão das Debêntures. Caso a SUDAM venha a optar pela conversão de parcelas vincendas em ações ordinárias da Companhia (limitado a 15% do saldo devedor), os efeitos em 31 de dezembro de 2022 e 2021, seriam os seguintes:

	2022	**2021**
Lucro líquido do exercício atribuível aos acionistas da Companhia	**134.339**	161.647
(+) Juros incorridos sobre as debêntures conversíveis (limitado a 15%)	**130**	128
Lucro líquido ajustado	**134.469**	161.775
Média ponderadade ações (Nota 19)	**87.114.193**	87.114.193
Ações com potencial diluidor	**161.018**	273.289
	87.275.211	87.387.482
Lucro por ação - diluído - R$	**1,54**	1,85

28. Informações por segmento

Avaliação das informações por segmento
Em função da concentração de suas atividades, substancialmente, na produção de fios e cabos elétricos, o Grupo está organizado e é gerenciado em uma única unidade de negócio. O diverso mix de produtos e soluções que incluem condutores de energia de alumínio nu, cabos multiplexados e cobertos, fios e cabos nus e revestidos de cobre, e ainda vergalhões de alumínio e ligas para atender o mercado para fins elétricos e siderurgia, não são controlados e gerenciados pela Administração como segmentos independentes, sendo os resultados do Grupo acompanhados, monitorados e avaliados de forma integrada na forma de um único segmento.

29. Benefícios pós-emprego (Consolidado)

Política contábil
O Grupo, por meio da controlada no exterior Alubar Canada, participa de planos de pensão, administrados por entidade fechada de previdência privada, que provêm a seus empregados sindicalizados benefícios pós-emprego.
O passivo com relação aos planos de benefício definido é o valor presente da obrigação de benefício definido na data do balanço, menos o valor justo dos ativos do plano. A obrigação de benefício definido é calculada anualmente por atuários independentes, com o método da unidade de crédito projetada. O valor presente da obrigação de benefício definido é determinado mediante o desconto das saídas futuras estimadas de caixa, usando-se taxas de juros condizentes com os rendimentos de mercado, as quais são denominadas na moeda em que os benefícios serão pagos e têm prazos de vencimento próximos daqueles da respectiva obrigação do plano de pensão.
A taxa de desconto em 31 de dezembro de 2022, foi determinada de acordo com a nota educacional revisada intitulada "Estabelecimento da premissa relativa à taxa de desconto contábil para planos de pensão e benefícios pós-emprego" emitidos pelo Instituto Canadense de Atuários, e usando a "Curva de Taxa de Desconto Contábil Fiera ICA Capital" em 31 de dezembro de 2022.
Ganhos e perdas decorrentes de mudanças nas premissas atuariais e plano de pensão são reconhecidos em "Ajustes de avaliação patrimonial", no período em que ocorrerem.
As contribuições são reconhecidas como despesa de benefícios a empregados, quando são devidas. Contribuições pagas antecipadamente são reconhecidas como um ativo na proporção em que um reembolso em dinheiro ou redução dos pagamentos futuros estiver disponível.
Em 31 de dezembro de 2022, o Grupo possuía R$ 4.589 referente ao valor presente das obrigações atuariais, registrado no passivo não circulante. Em 2021, possuía R$ 31.722.
O resumo dos dados do plano de benefício definido e das premissas adotadas para cálculo e contabilização do componente de benefício definido do plano foram as seguintes:

	2022
Ativos:	
Número de participantes	**34**
Idade média (anos)	**49,6**
Tempo médio de serviço (anos)	**15,8**
Salário médio anual (CAD $)	**92.500**
Aposentados e pensionistas	
Quantitativo	**21**
Idade média (anos)	**61,1**
Folha anual média de Benefícios (CAD $)	**35.900**

ALUBAR METAIS E CABOS S.A.

Notas Explicativas às Demonstrações Financeiras Individuais e Consolidadas
31 de dezembro de 2022 (Valores expressos em milhares de reais, exceto quando indicado de outra forma)

	2022	2021
Taxa real de desconto	**5,00%**	3,00%
Tábua de mortalidade geral	**CPM 2014**	CPM 2014
Improvement de mortalidade	**CPM Scale B**	CPM Scale B
Tábua de mortalidade de inválidos	**N/A**	N/A
Tábua de entrada em invalidez	**N/A**	N/A
Taxa real de crescimento salarial	**2,50%**	2,50%
Taxa de rotatividade	**Nula**	Nula
Maximum des gains admissibles (MGA)	**2,50%**	2,50%

Em 31 de dezembro de 2022 e 2021, a posição dos ativos e passivos atuariais era a seguinte:

		2022	2021
1.1	Valor presente das obrigações atuariais	**71.703**	117.793
1.2	Valor justo dos ativos do plano (-)	**(67.144)**	(86.071)
1.3	Passivo Atuarial (1.1-1.2)	**4.589**	31.722
1.4	Efeito do teto de ativo	**-**	-
1.5	Passivo atuarial contabilizado (1.3+1.4)	**4.589**	31.722
1.6	Dívidas assumidas pela patrocinadora com o plano	**-**	-
1.7	Passivo atuarial contabilizado (max [1.5; 1.6])	**4.589**	31.722

A movimentação dos ativos e passivos atuariais no exercício foi a seguinte:

		2022	2021
1.1	Passivo atuarial no início do exercício	**31.722**	54.997
1.2	Despesa/(receita) reconhecida no exercício	**1.175**	1.708
1.3	Contribuições vertidas ao plano	**(119)**	(2.356)
1.4	Montantes a serem reconhecidos em outros resultados abrangentes	**(29.808)**	(26.915)
1.5	Outros	**1.619**	4.288
2	Passivo atuarial contabilizado	**4.589**	31.722

O histórico das remensurações atuariais é o seguinte:

	2022	2021
Valor presente da obrigação do plano de benefício definido	**(71.703)**	(117.793)
Valor justo dos ativos do plano	**67.114**	86.071
Déficit	**(4.589)**	(31.722)

As remensurações são reconhecidas no período em que ocorrem e são registradas diretamente em outros resultados abrangentes.

30. Cobertura de seguros
Em 31 de dezembro de 2022, a cobertura de seguros do Grupo contra riscos operacionais totalizou R$ 1.041.950 (R$832.507 em 2021), R$ 1.167.416 para danos materiais (R$986.790 em 2021), R$ 560.661 para lucros cessantes (R$166.056 em 2021) e R$ 130.000 para responsabilidade civil de diretores e administradores (R$130.000 em 2021).

31. Eventos subsequentes
Decisão do STF sobre 'coisa julgada' em matéria tributária
O Supremo Tribunal Federal ("STF") concluiu, em 8 de fevereiro de 2023, o julgamento sobre 'coisa julgada' em tributos recolhidos de forma continuada, no sentido da perda de efeitos de decisões individuais transitadas em julgado quando proferido novo julgamento, em sentido diverso, em matérias tributárias. O STF rejeitou, ainda, o pedido de modulação dos efeitos da referida decisão, determinando o recolhimento de valores passados, desde que ainda não prescritos.
O Grupo avaliou os efeitos da decisão sobre processos transitados em julgado e concluiu que não há impactos sobre as demonstrações financeiras, pois não foi identificado nenhum caso em que tenha havido modificação do entendimento pelo STF posteriormente, em controle de constitucionalidade.

Obtenção de waiver do Credit Suisse
Conforme mencionado na Nota 13, em 31 de dezembro de 2022, o Grupo apresentou covenant do empréstimo com o Credit Suisse em valor acima do estabelecido contratualmente. Nesse contexto, em 7 de março de 2023, o Grupo obteve o "Waiver" junto a instituição financeira com a dispensa de cumprimento dos referidos índices para aquela data-base.

RELATÓRIO DO AUDITOR INDEPENDENTE SOBRE AS DEMONSTRAÇÕES FINANCEIRAS INDIVIDUAIS E CONSOLIDADAS

Ao
Conselho de Administração, Acionistas e Diretores da ALUBAR METAIS E CABOS S.A.
Barcarena - PA

Opinião
Examinamos as demonstrações financeiras individuais e consolidadas da Alubar Metais e Cabos S.A. (Companhia), identificadas como controladora e consolidado, respectivamente, que compreendem o balanço patrimonial em 31 de dezembro de 2022 e as respectivas demonstrações do resultado, do resultado abrangente, das mutações do patrimônio líquido e dos fluxos de caixa para o exercício findo nessa data, bem como as correspondentes notas explicativas, incluindo o resumo das principais políticas contábeis.
Em nossa opinião, as demonstrações financeiras acima referidas apresentam adequadamente, em todos os aspectos relevantes, a posição patrimonial e financeira, individual e consolidada, da Companhia em 31 de dezembro de 2022, o desempenho individual e consolidado de suas operações seus respectivos fluxos de caixa individuais e consolidados para o exercício findo nessa data, de acordo com as práticas contábeis adotadas no Brasil e com as normas internacionais de relatório financeiro (IFRS) emitidas pelo International Accounting Standards Board (IASB).

Base para opinião
Nossa auditoria foi conduzida de acordo com as normas brasileiras e internacionais de auditoria. Nossas responsabilidades, em conformidade com tais normas, estão descritas na seção a seguir, intitulada "Responsabilidades do auditor pela auditoria das demonstrações financeiras individuais e consolidadas". Somos independentes em relação à Companhia e suas controladas, de acordo com os princípios éticos relevantes previstos no Código de Ética Profissional do Contador e nas normas profissionais emitidas pelo Conselho Federal de Contabilidade, e cumprimos com as demais responsabilidades éticas de acordo com essas normas. Acreditamos que a evidência de auditoria obtida é suficiente e apropriada para fundamentar nossa opinião.

Ênfase - Transações relevantes com partes relacionadas
Conforme descrito nas notas explicativas nº 18 e 24 às demonstrações financeiras individuais e consolidadas, a Companhia efetuou transações relevantes com a sua controladora Aluminum Investment S/A, com sede no Uruguai, cujos resultados impactaram significativamente o resultado de suas operações para o exercício findo em 31 de dezembro de 2022. Consequentemente, o resultado de suas operações poderia ser diferente daquele que seria obtido caso as transações fossem efetuadas com partes não relacionadas. Nossa opinião não está ressalvada em relação a esse assunto.

Principais assuntos de auditoria
Principais assuntos de auditoria são aqueles que, em nosso julgamento profissional, foram os mais significativos em nossa auditoria do exercício corrente. Esses assuntos foram tratados no contexto de nossa auditoria das demonstrações financeiras individuais e consolidadas como um todo e na formação de nossa opinião sobre essas demonstrações financeiras individuais e consolidadas e, portanto, não expressamos uma opinião separada sobre esses assuntos. Para cada assunto abaixo, a descrição de como nossa auditoria tratou o assunto, incluindo quaisquer comentários sobre os resultados de nossos procedimentos, é apresentado no contexto das demonstrações financeiras tomadas em conjunto.
Nós cumprimos as responsabilidades descritas na seção intitulada "Responsabilidades do auditor pela auditoria das demonstrações financeiras individuais e consolidadas", incluindo aquelas em relação a esses principais assuntos de auditoria. Dessa forma, nossa auditoria incluiu a condução de procedimentos planejados para responder a nossa avaliação de riscos de distorções significativas nas demonstrações financeiras. Os resultados de nossos procedimentos, incluindo aqueles executados para tratar o assunto abaixo, fornecem a base para nossa opinião de auditoria sobre as demonstrações financeiras da Companhia.

Instrumentos financeiros designados como hedge accounting (Nota 17)
A Companhia e suas controladas operam instrumentos financeiros derivativos com o objetivo de minimizar a volatilidade do preço das commodities (alumínio e cobre), moedas, índices e taxas de juros em seus fluxos de caixa.
Para atingir seus objetivos, a Companhia contrata instrumentos financeiros derivativos e utiliza passivos financeiros não derivativos em estruturas de hedge de acordo com a aplicação da política de contabilidade de proteção (hedge accounting), realizando periodicamente, testes de efetividade sobre as relações de hedge designadas.
Em 31 de dezembro de 2022, a Companhia possuía R$ 296.250 mil, líquido de efeitos tributários, registrado em outros resultados abrangentes, decorrentes de operações com

ALUBAR METAIS E CABOS S.A.

RELATÓRIO DO AUDITOR INDEPENDENTE SOBRE AS DEMONSTRAÇÕES FINANCEIRAS INDIVIDUAIS E CONSOLIDADAS

instrumentos financeiros derivativos designados como hedge accounting. O registro dos ganhos e perdas considerados com efetivos para fins do hedge accounting é efetuado no patrimônio líquido, em "outros resultados abrangentes", até que o objeto de cobertura (item protegido) seja reconhecido no resultado. Neste momento, o ganho ou perda de cada instrumento designado é reconhecido no resultado do exercício, na mesma rubrica que o item protegido.
A designação desses instrumentos financeiros como hedge accounting, assim como a mensuração de sua efetividade, requerem o cumprimento de certas obrigações formais requeridas pela NBC TG 48 / IFRS 9, bem como julgamentos em relação à proteção efetiva dos riscos protegidos e o alinhamento com a sua estratégia de gerenciamento de riscos do negócio.
Dadas as exigências técnicas, a complexidade envolvida na designação e periódica mensuração da efetividade das relações de contabilidade de proteção mantidas pela Companhia, bem como, em caso da ocorrência de designação ou comprovação de ineficácia com potencial risco de distorção nas demonstrações financeiras, consideramos esse assunto como o principal assunto de auditoria.

Como nossa auditoria conduziu esse assunto
Como resposta de auditoria, efetuamos os seguintes principais procedimentos com auxílio de nossos especialistas em instrumentos financeiros, entre outros: (i) entendimento do processo e dos controles internos relacionados à contabilidade de proteção hedge accounting, (ii) obtenção de confirmações externas junto às instituições financeiras contraparte nas operações; (iii) leitura dos contratos dos instrumentos e objetos de hedge; (iv), revisão e avaliação da suficiência da documentação preparada pela Companhia que suporta a designação dos instrumentos de proteção como hedge accounting, especificamente as designações contendo as descrições de todas as estratégias e metodologias utilizadas para mensuração de efetividade, incluindo a aderência da documentação aos requerimentos previstos no IFRS 9 (NBC TG 48), (v) testes independentes de efetividade da marcação a mercado dos instrumentos; e (vi) avaliação da adequação das divulgações efetuadas pela Companhia envolvendo as transações de hedge accounting.
Com base nas evidências obtidas, consideramos que as designações mantidas como contabilidade de proteção (hedge accounting), assim como as respectivas divulgações na nota explicativa nº 17, são aceitáveis no contexto das demonstrações financeiras individuais e consolidadas tomadas em conjunto.

Outros assuntos

Demonstrações do valor adicionado
As demonstrações individual e consolidada do valor adicionado (DVA) referentes ao exercício findo em 31 de dezembro de 2022, elaboradas sob a responsabilidade da diretoria da Companhia, e apresentada como informação suplementar para fins de IFRS, foram submetidas a procedimentos de auditoria executados em conjunto com a auditoria das demonstrações financeiras da Companhia. Para a formação de nossa opinião, avaliamos se essas demonstrações estão conciliadas com as demonstrações financeiras e registros contábeis, conforme aplicável, e se a sua forma e conteúdo estão de acordo com os critérios definidos no Pronunciamento Técnico NBC TG 09 - Demonstração do Valor Adicionado. Em nossa opinião, essas demonstrações do valor adicionado foram adequadamente elaboradas, em todos os aspectos relevantes, segundo os critérios definidos nesse Pronunciamento Técnico e são consistentes em relação às demonstrações financeiras individuais e consolidadas tomadas em conjunto.

Outras informações que acompanham as demonstrações financeiras individuais e consolidadas e o relatório do auditor
A diretoria da Companhia é responsável por essas outras informações que compreendem o Relatório da Administração.
Nossa opinião sobre as demonstrações financeiras individuais e consolidadas não abrange o Relatório da Administração e não expressamos qualquer forma de conclusão de auditoria sobre esse relatório.
Em conexão com a auditoria das demonstrações financeiras individuais e consolidadas, nossa responsabilidade é a de ler o Relatório da Administração e, ao fazê-lo, considerar se esse relatório está, de forma relevante, inconsistente com as demonstrações financeiras ou com nosso conhecimento obtido na auditoria ou, de outra forma, aparenta estar distorcido de forma relevante. Se, com base no trabalho realizado, concluirmos que há distorção relevante no Relatório da Administração, somos requeridos a comunicar esse fato. Não temos nada a relatar a este respeito.

Responsabilidades da diretoria e da governança pelas demonstrações financeiras individuais e consolidadas
A diretoria é responsável pela elaboração e adequada apresentação das demonstrações financeiras individuais e consolidadas de acordo com as práticas contábeis adotadas no Brasil e com as normas internacionais de relatório financeiro (IFRS), emitidas pelo International Accounting Standards Board (IASB), e pelos controles internos que ela determinou como necessários para permitir a elaboração de demonstrações financeiras livres de distorção relevante, independentemente se causada por fraude ou erro.
Na elaboração das demonstrações financeiras individuais e consolidadas, a diretoria é responsável pela avaliação da capacidade de a Companhia continuar operando, divulgando, quando aplicável, os assuntos relacionados com a sua continuidade operacional e o uso dessa base contábil na elaboração das demonstrações financeiras, a não ser que a administração pretenda liquidar a Companhia ou cessar suas operações, ou não tenha nenhuma alternativa realista para evitar o encerramento das operações.
Os responsáveis pela governança da Companhia e suas controladas são aqueles com responsabilidade pela supervisão do processo de elaboração das demonstrações financeiras.

Responsabilidades do auditor pela auditoria das demonstrações financeiras individuais e consolidadas
Nossos objetivos são obter segurança razoável de que as demonstrações financeiras individuais e consolidadas, tomadas em conjunto, estão livres de distorção relevante, independentemente se causada por fraude ou erro, e emitir relatório de auditoria contendo nossa opinião. Segurança razoável é um alto nível de segurança, mas não uma garantia de que a auditoria realizada de acordo com as normas brasileiras e internacionais de auditoria sempre detecta as eventuais distorções relevantes existentes. As distorções podem ser decorrentes de fraude ou erro e são consideradas relevantes quando, individualmente ou em conjunto, possam influenciar, dentro de uma perspectiva razoável, as decisões econômicas dos usuários tomadas com base nas referidas demonstrações financeiras.
Como parte da auditoria realizada de acordo com as normas brasileiras e internacionais de auditoria, exercemos julgamento profissional e mantemos ceticismo profissional ao longo da auditoria. Além disso:

- Identificamos e avaliamos os riscos de distorção relevante nas demonstrações financeiras individuais e consolidadas, independentemente se causada por fraude ou erro, planejamos e executamos procedimentos de auditoria em resposta a tais riscos, bem como obtivemos evidência de auditoria apropriada e suficiente para fundamentar nossa opinião. O risco de não detecção de distorção relevante resultante de fraude é maior do que o proveniente de erro, já que a fraude pode envolver o ato de burlar os controles internos, conluio, falsificação, omissão ou representações falsas intencionais.

- Obtivemos entendimento dos controles internos relevantes para a auditoria para planejarmos procedimentos de auditoria apropriados às circunstâncias, mas, não, com o objetivo de expressarmos opinião sobre a eficácia dos controles internos da Companhia e suas controladas.

- Avaliamos a adequação das políticas contábeis utilizadas e a razoabilidade das estimativas contábeis e respectivas divulgações feitas pela diretoria.

- Concluímos sobre a adequação do uso, pela diretoria, da base contábil de continuidade operacional e, com base nas evidências de auditoria obtidas, se existe incerteza relevante em relação a eventos ou condições que possam levantar dúvida significativa em relação à capacidade de continuidade operacional da Companhia. Se concluirmos que existe incerteza relevante, devemos chamar atenção em nosso relatório de auditoria para as respectivas divulgações nas demonstrações financeiras individuais e consolidadas ou incluir modificação em nossa opinião, se as divulgações forem inadequadas. Nossas conclusões estão fundamentadas nas evidências de auditoria obtidas até a data de nosso relatório. Todavia, eventos ou condições futuras podem levar a Companhia a não mais se manter em continuidade operacional.

Avaliamos a apresentação geral, a estrutura e o conteúdo das demonstrações financeiras, inclusive as divulgações e se as demonstrações financeiras individuais e consolidadas representam as correspondentes transações e os eventos de maneira compatível com o objetivo de apresentação adequada.
Comunicamo-nos com os responsáveis pela governança a respeito, entre outros aspectos, do alcance planejado, da época da auditoria e das constatações significativas de auditoria, inclusive as eventuais deficiências significativas nos controles internos que identificamos durante nossos trabalhos.
Dos assuntos que foram objeto de comunicação com os responsáveis pela governança, determinamos aqueles que foram considerados como mais significativo na auditoria das demonstrações financeiras do exercício corrente e que, dessa maneira, constituem os principais assuntos de auditoria. Descrevemos esses assuntos em nosso relatório de auditoria, a menos que lei ou regulamento tenha proibido divulgação pública do assunto, ou quando, em circunstâncias extremamente raras, determinarmos que o assunto não deve ser comunicado em nosso relatório porque as consequências adversas de tal comunicação podem, dentro de uma perspectiva razoável, superar os benefícios da comunicação para o interesse público.

Recife, 4 de abril de 2023

ERNST & YOUNG
Auditores Independentes S.S. Ltda.
CRC SP015199/O

Henrique Piereck de Sá
Contador CRC PE 023398/O

Protocolo: 931079

INSTITUTO DIRETRIZES - HOSPITAL REGIONAL PUBLICO DE PARAGOMINAS
CNPJ Nº 10.946.361/0012-31 - Rua Adelaide Bernadete, SN, Nova Conquista - Paragominas/PA - CEP: 68627-454
RELATÓRIO DE EXECUÇÃO 2022

ATENDIMENTO AMBULATORIAL													
CONSULTAS AMBULATORIAIS MÉDICAS													
1ª CONSULTA													
Consultas Médicas Especializadas	**JAN**	**FEV**	**MAR**	**ABR**	**MAI**	**JUN**	**JUL**	**AGO**	**SET**	**OUT**	**NOV**	**DEZ**	**TOTAL**
Ortopedia	-	147	185	170	176	90	259	195	205	155	191	160	**1.933**
Cirurgia Oncológica	-	-	36	55	26	12	-	15	17	15	19	16	**211**
Cirurgia geral	14	141	75	114	111	161	120	119	82	112	103	94	**1.246**
Cardiologia	-	-	109	58	105	90	51	51	49	65	63	55	**696**
Anestesiologia	-	-	-	-	-	-	-	-	-	-	-	-	**-**
Endocrinologia	-	-	-	-	-	-	-	-	-	-	-	-	**-**
Ginecologia Geral	-	45	58	76	89	119	53	93	71	101	98	74	**877**
Ginecologia Oncológica	-	-	-	-	-	-	-	-	-	-	-	-	**-**
Urologia	56	52	57	85	104	167	78	87	49	74	80	60	**949**
Neurologia/Neurocirurgia	37	101	97	89	118	120	89	121	129	131	141	105	**1.278**
Coloproctologia	-	-	3	56	33	39	35	61	31	44	29	26	**357**
Cirurgia Vascular	-	16	-	-	-	56	69	81	44	75	53	40	**434**
TOTAL	**107**	**502**	**620**	**703**	**762**	**854**	**754**	**823**	**677**	**772**	**777**	**630**	**7.981**
INTERCONSULTA													
Ortopedia	-	-	-	-	-	1	1	3	7	3	1	5	**21**
Cirurgia Oncológica	-	-	-	-	-	-	-	-	3	-	-	-	**3**
Cirurgia geral	-	-	-	-	8	4	9	21	9	10	6	6	**73**
Cardiologia	-	-	-	-	-	4	4	7	4	4	4	4	**31**
Anestesiologia	10	109	74	105	253	227	252	243	218	246	227	185	**2.149**
Endocrinologia	-	-	-	-	-	-	-	-	-	-	-	-	**-**
Ginecologia Geral	-	-	-	-	-	-	-	-	1	-	1	1	**3**
Ginecologia Oncológica	-	-	-	-	-	-	1	-	-	-	-	-	**1**
Urologia	-	-	-	-	-	-	-	1	1	1	1	3	**7**
Neurologia/Neurocirurgia	-	-	-	-	-	8	5	5	3	6	-	9	**36**
Coloproctologia	-	-	-	-	-	-	-	-	-	-	-	-	**-**
Cirurgia Vascular	-	-	-	-	-	6	5	3	4	3	2	6	**29**
TOTAL	**10**	**109**	**74**	**105**	**261**	**250**	**277**	**283**	**250**	**273**	**242**	**219**	**2.353**
RETORNO													
Ortopedia	59	144	106	151	136	155	185	139	184	181	146	126	**1.712**
Cirurgia Oncológica	-	-	23	8	33	20	-	40	27	29	26	25	**231**
Cirurgia geral	36	76	81	119	85	89	93	74	63	63	38	55	**872**
Cardiologia	-	-	31	59	52	46	48	90	23	49	28	31	**457**
Anestesiologia	-	-	-	-	-	-	-	-	-	-	-	-	**-**
Endocrinologia	-	-	-	-	-	-	-	-	-	-	-	-	**-**
Ginecologia Geral	-	24	60	54	55	49	46	26	46	43	53	42	**498**
Ginecologia Oncológica	-	-	-	-	-	-	-	-	-	-	-	-	**-**
Urologia	30	84	38	84	65	59	80	63	59	85	50	54	**751**
Neurologia/Neurocirurgia	20	134	131	141	116	108	142	80	105	102	131	104	**1.314**
Coloproctologia	-	-	4	1	11	15	20	11	26	20	20	21	**149**
Cirurgia Vascular	-	12	-	-	-	23	28	10	25	39	38	27	**202**
TOTAL	**145**	**474**	**474**	**617**	**553**	**564**	**642**	**533**	**558**	**611**	**530**	**485**	**6.186**
CONSULTAS AMBULATORIAIS NÃO MÉDICAS													
1ª CONSULTA													
Consulta de profissional de nível superior na atenção especializada	**JAN**	**FEV**	**MAR**	**ABR**	**MAI**	**JUN**	**JUL**	**AGO**	**SET**	**OUT**	**NOV**	**DEZ**	**TOTAL**
Fisioterapia (sessões)	551	1.626	2.584	3.677	3.745	3.054	3.326	3.056	2.643	2.740	2.655	2.553	**32.210**
Fonoaudiologia (sessões)*	-	-	-	301	442	339	437	327	407	393	404	332	**3.382**
Terapia Ocupacional (Sessões)*	-	-	-	41	63	49	114	128	150	151	141	129	**966**
Psicologia (Sessões)*	-	-	143	447	540	550	506	559	568	516	536	456	**4.821**
TOTAL SESSÕES	**551**	**1.626**	**2.727**	**4.466**	**4.790**	**3.992**	**4.383**	**4.070**	**3.768**	**3.800**	**3.736**	**3.470**	**41.379**
Fisioterapia (Consulta)	-	-	-	-	-	-	-	-	-	-	1	-	**1**
Nutrição (Consulta)	-	-	-	-	-	-	-	3	-	4	2	3	**12**
Psicologia (Consulta)	-	-	-	-	-	-	-	9	-	-	-	-	**9**
TOTAL	**-**	**-**	**-**	**-**	**-**	**-**	**-**	**12**	**-**	**4**	**3**	**3**	**22**
INTERCONSULTA													
Fisioterapia (sessões)	-	-	-	-	-	-	-	-	-	-	-	-	**-**
Fonoaudiologia (sessões)*	-	-	-	-	-	-	-	-	-	-	-	-	**-**
Terapia Ocupacional (sessões)*	-	-	-	-	-	-	-	-	-	-	-	-	**-**
Psicologia (sessões)*	-	-	-	-	-	-	-	-	-	-	-	-	
TOTAL SESSÕES	**-**	**-**	**-**	**-**	**-**	**-**	**-**	**-**	**-**	**-**	**-**	**-**	**-**
Fisioterapia (Consulta)	-	-	-	-	-	-	-	-	-	-	-	-	**-**
Nutrição (Consulta)	-	-	-	-	-	-	-	-	-	-	-	-	**-**
Psicologia (Consulta)	-	-	-	-	-	-	-	-	-	-	-	-	**-**
TOTAL	**-**	**-**	**-**	**-**	**-**	**-**	**-**	**-**	**-**	**-**	**-**	**-**	**-**
RETORNO													
Nutrição (Consulta)	-	-	-	-	-	-	-	-	-	-	-	-	-
Psicologia (Consulta)	-	-	-	-	-	-	-	-	-	-	-	-	-
TOTAL	**-**	**-**	**-**	**-**	**-**	**-**	**-**	**-**	**-**	**-**	**-**	**-**	**-**
Nutrição (Consulta)	-	-	-	-	-	-	-	-	-	-	-	-	-
Psicologia (Consulta)	-	-	-	-	-	-	-	-	-	-	-	-	-

TOTAL	-	-	-	-	-	-	-	-	-	-	-	-	-	-
Nutrição (Consulta)	-	-	-	-	-	-	-	-	-	-	-	-	-	-
Psicologia (Consulta)	-	-	-	-	-	-	-	-	-	-	-	-	-	-
TOTAL	**-**	**-**	**-**	**-**	**-**	**-**	**-**	**-**	**-**	**-**	**-**	**-**	**-**	**-**

*Inclusão de consultas de profissional de nível superior na unidade no período, porém, não contemplados no Contrato de Gestão nº001/SESPA/2022.

Consolidado do total das consultas ambulatoriais médicas e não médicas - Anual/2022

CONSULTAS AMBULATORIAIS MÉDICAS

Consultas Médicas Especializadas	**Meta Mensal**	**Meta* Jan**	**Meta Anual**	**JAN**	**FEV**	**MAR**	**ABR**	**MAI**	**JUN**	**JUL**	**AGO**	**SET**	**OUT**	**NOV**	**DEZ**	**Total**	**%**
Ortopedia	500	113	5.613	59	291	291	321	312	246	445	337	396	339	338	291	**3.666**	**65%**
Cirurgia Oncológica	250	56	2.806	-	-	59	63	59	32	-	55	47	44	45	41	**445**	**16%**
Cirurgia geral	300	68	3.368	50	217	156	233	204	254	222	214	154	185	147	155	**2.191**	**65%**
Cardiologia	250	56	2.806	-	-	140	117	157	140	103	148	76	118	95	90	**1.184**	**42%**
Anestesiologia	150	34	1.684	10	109	74	105	253	227	252	243	218	246	227	185	**2.149**	**128%**
Endocrinologia	250	56	2.806	-	-	-	-	-	-	-	-	-	-	-	-	**-**	**-**
Ginecologia Geral	250	56	2.806	-	69	118	130	144	168	99	119	118	144	152	117	**1.378**	**49%**
Ginecologia Oncológica	150	34	1.684	-	-	-	-	-	-	1	-	-	-	-	-	**1**	**0,1%**
Urologia	250	56	2.806	86	136	95	169	169	226	158	151	109	160	131	117	**1.707**	**61%**
Neurologia/Neurocirurgia	350	79	3.929	57	235	228	230	234	236	236	206	237	239	272	218	**2.628**	**67%**
Coloproctologia	150	34	1.684	-	-	7	57	44	54	55	72	57	64	49	47	**506**	**30%**
Cirurgia Vascular	200	45	2.245	-	28	-	-	-	85	102	94	73	117	93	73	**665**	**30%**
TOTAL	**3.050**	**687**	**34.237**	**262**	**1.085**	**1.168**	**1.425**	**1.576**	**1.668**	**1.673**	**1.639**	**1.485**	**1.656**	**1.549**	**1.334**	**16.520**	**48%**

CONSULTAS AMBULATORIAIS NÃO MÉDICAS

Consulta de profissional de nível superior na atenção especializada	**Meta Mensal**	**Meta* Jan**	**Meta Anual**	**JAN**	**FEV**	**MAR**	**ABR**	**MAI**	**JUN**	**JUL**	**AGO**	**SET**	**OUT**	**NOV**	**DEZ**	**Total**	**%**
Fisioterapia (sessões)	1.000	225	11.225	551	1.626	2.584	3.677	3.745	3.054	3.326	3.056	2.643	2.740	2.655	2.553	**32.210**	**287%**
TOTAL SESSÕES	**1.000**	**225**		**551**	**1.626**	**2.584**	**3.677**	**3.745**	**3.054**	**3.326**	**3.056**	**2.643**	**2.740**	**2.655**	**2.553**	**32.210**	**287%**
Fonoaudiologia (sessões)*	-	-	-	-	-	-	301	442	339	437	327	407	393	404	332	**3.382**	**-**
Terapia Ocupacional (Sessões)*	-	-	-	-	-	-	41	63	49	114	128	150	151	141	129	**966**	**-**
Psicologia (Sessões)*	-	-	-	-	-	143	447	540	550	506	559	568	516	536	456	**4.821**	**143**
TOTAL SESSÕES	**-**	**-**	**-**	**551**	**1.626**	**2.727**	**4.466**	**4.790**	**3.992**	**4.383**	**4.070**	**3.768**	**3.800**	**3.736**	**3.470**	**41.379**	**2.727**
Fisioterapia (Consulta)	100	23	1.123	-	-	-	-	-	-	-	2	-	1	2	-	**5**	**0,4%**
Nutrição (Consulta)	500	113	5.613	-	-	-	-	-	-	-	4	-	4	2	3	**13**	**0,2%**
Psicologia (Consulta)	500	113	5.613	-	-	-	-	-	-	-	9	-	1	-	-	**10**	**0,2%**
TOTAL	**1.100**	**249**	**12.349**	**-**	**-**	**-**	**-**	**-**	**-**	**-**	**15**	**-**	**6**	**4**	**3**	**28**	**0,2%**

Nota: *Durante o período de janeiro/2022, o total apresentado é proporcional ao início a execução dos serviços descritos e caracterizados no referido Contrato de Gestão no **Hospital Regional Público de Integração do Leste do Pará** no dia **25/01/2022 a 31/01/2022.**
*Inclusão de consultas de profissional de nível superior na unidade no período de 2022, porém, não contemplados no Contrato de Gestão nº001/SESPA/2022.

Serviço de Apoio Diagnóstico e Terapêutico – SADT Interno e Externo

SADT - Internos

Especialidades	**JAN**	**FEV**	**MAR**	**ABR**	**MAI**	**JUN**	**JUL**	**AGO**	**SET**	**OUT**	**NOV**	**DEZ**	**Total**
Análises Clínicas (Exames básicos e avançados)	1.188	7.419	13.431	14.626	14.832	12.843	12.877	12.405	12.211	14.038	12.935	13.314	**142.119**
Patologia	-	103	76	60	79	57	58	59	71	54	53	58	**728**
Eletrocardiografia	3	1	19	17	9	26	14	31	40	45	43	33	**281**
Ultrassonografia Geral	4	2	17	5	10	12	2	6	-	5	25	30	**118**
Ultrassonografia doppler	-	-	-	4	-	-	-	-	-	-	12	18	**34**
Paaf tiróide	-	-	-	-	-	-	-	-	-	-	-	-	**-**
Radiografia	-	-	47	48	48	-	-	-	55	55	50	45	**348**
Biópsia de próstata	-	-	-	-	-	-	-	-	-	-	-	-	**-**
Ecocardiograma	-	-	3	4	7	4	2	8	-	5	11	5	**49**
Tomografia computorizada com contraste	-	23	14	28	6	7	15	17	10	5	17	15	**157**
Tomografia computadorizada	30	95	98	360	168	83	118	133	117	119	401	353	2.075
Mapa	-	-	-	-	-	-	-	-	-	-	-	-	-
Teste ergométrico	-	-	-	-	-	-	-	-	-	-	-	-	-
Holter	-	-	-	-	-	1	-	-	-	-	2		3
Endoscopia digestiva alta	3	-	8	18	8	-	-	1	-	7	1	4	50
Colonoscopia	-	1	-	5	1	1	-	1	-	1	-	-	10
Ressonância Magnética	-	4	9	4	4	4	-	-	-	-	-	3	28
Eletroencefalograma*	1	-	-	1	-	-	-	2	-	1	1	1	7
TOTAL	**1.229**	**7.648**	**13.722**	**15.180**	**15.172**	**13.038**	**13.086**	**12.663**	**12.504**	**14.335**	**13.551**	**13.879**	**146.007**

SADT - Externos

Análises Clínicas (exames básicos e avançados)	159	-	-	-	-	-	-	-	-	-	-	-	**159**
Patologia	-	-	-	-	-	-	-	-	-	-	-	-	**-**
Eletrocardiografia	8	-	175	135	204	163	153	155	177	99	134	86	**1.489**
Ultrassonografia Geral	75	357	420	254	420	332	402	438	313	250	257	227	**3.745**
Ultrassonografia doppler	-	-	-	36	-	11	16	30	9	48	41	41	**232**
Paaf tiróide	-	-	-	-	-	-	-	-	-	-	-	-	**-**
Radiografia	-	-	-	-	-	-	-	-	-	-	-	-	**-**
Biópsia de próstata	-	-	-	-	-	-	-	-	-	-	-	-	**-**
Ecocardiograma	-	-	86	75	74	91	76	86	96	92	84	86	**846**
Tomografia computorizada com contraste	-	45	30	52	25	6	70	23	-	70	38	30	**389**
Tomografia computadorizada	91	523	320	286	130	47	375	364	313	315	380	290	**3.434**
Mapa	2	-	29	41	59	58	44	35	36	35	35	37	**411**

Teste ergométrico	-	-	-	-	-	-	-	-	-	-	-	-	**-**
Holter	-	-	28	35	35	33	26	23	24	28	22	21	**275**
Endoscopia digestiva alta	-	-	-	-	-	-	-	-	-	-	-	-	**-**
Colonoscopia	-	-	-	-	-	-	-	-	-	-	-	-	**-**
Ressonância Magnética	-	-	-	-	-	-	-	-	-	-	-	-	**-**
Eletroencefalograma*	8	-	-	-	-	-	-	-	-	-	-	-	**8**
TOTAL	**343**	**925**	**1.088**	**914**	**947**	**741**	**1.162**	**1.154**	**968**	**937**	**991**	**818**	**10.988**
SADT - Absenteísmo													
Análises Clínicas (exames básicos e avançados)	-	-	-	-	-	-	-	-	-	-	-	-	**-**
Patologia	-	-	-	-	-	-	-	-	-	-	-	-	**-**
Eletrocardiografia	-	-	-	32	-	57	78	87	59	69	58	41	**481**
Ultrassonografia Geral	18	300	4	103	80	215	141	160	130	90	124	133	**1.498**
Ultrassonografia doppler	-	-	-	44	-	4	-	67	9	8	20	21	**173**
Paaf tiróide	-	-	-	-	-	-	-	-	-	-	-	-	**-**
Radiografia	-	-	-	-	-	-	-	-	-	-	-	-	**-**
Biópsia de próstata	-	-	-	-	-	-	-	-	-	-	-	-	**-**
Ecocardiograma	-	-	-	38	30	17	23	27	27	30	20	27	**239**
Tomografia computorizada com contraste	-	-	-	6	15	-	-	54	-	5	56	11	**147**
Tomografia computadorizada	27	92	74	134	7	-	135	90	109	70	22	85	**845**
Mapa	-	-	-	-	16	10	20	45	21	24	12	12	**160**
Teste ergométrico	-	-	-	-	-	-	-	-	-	-	-	-	**-**
Holter	-	-	-	-	6	8	14	9	10	5	8	8	**68**
Endoscopia digestiva alta	-	-	-	-	-	-	-	-	-	-	-	-	**-**
Colonoscopia	-	-	-	-	-	-	-	-	-	-	-	-	**-**
Ressonância Magnética	-	-	-	-	-	-	-	-	-	-	-	-	**-**
Eletroencefalograma*	1	-	-	-	116	-	-	-	-	-	-	-	**117**
TOTAL	**46**	**392**	**78**	**357**	**270**	**311**	**411**	**539**	**365**	**301**	**320**	**338**	**3.728**

Nota: *Procedimento realizado na unidade durante o período, porém, não contemplados no Contrato de Gestão nº 001/SESPA/2022.

Consolidado do Total do serviço de apoio diagnósticos e terapêutico - Anual/2022.

SADT INTERNO E EXTERNO

Especialidades	**Meta Mensal**	**Meta*Jan**	**Meta Anual**	**JAN**	**FEV**	**MAR**	**ABR**	**MAI**	**JUN**	**JUL**	**AGO**	**SET**	**OUT**	**NOV**	**DEZ**	**Total**	**%**
Análises Clínicas (exames básicos e avançados)	12.000	2.710	134.710	1.347	7.419	13.431	14.626	14.832	12.843	12.877	12.405	12.211	14.038	12.935	13.314	**142.278**	**106%**
Patologia	400	90	4.490	-	103	76	60	79	57	58	59	71	54	53	58	**728**	**16%**
Eletrocardiografia	600	135	6.735	11	1	194	152	213	189	167	186	217	144	177	119	**1.770**	**26%**
Ultrassonografia Geral	700	158	7.858	79	359	437	259	430	344	404	444	313	255	282	257	**3.863**	**49%**
Ultrassonografia doppler	250	56	2.806	-	-	-	40	-	11	16	30	9	48	53	59	**266**	**9%**
Paaf tiróide	10	02	112	-	-	-	-	-	-	-	-	-	-	-	-	**-**	**-**
Radiografia	1.000	226	11.226	-	-	47	48	48	-	-	-	55	55	50	45	**348**	**3%**
Biópsia de próstata	15	03	168	-	-	-	-	-	-	-	-	-	-	-	-	**-**	**-**
Ecocardiograma	200	45	2.245	-	-	89	79	81	95	78	94	96	97	95	91	**895**	**40%**
Tomografia computorizada com contraste	150	34	1.684	-	68	44	80	31	13	85	40	10	75	55	45	**546**	**32%**
Tomografia computadorizada	700	158	7.858	121	618	418	646	298	130	493	497	430	434	781	643	**5.509**	**70%**
Mapa	60	14	674	2	-	29	41	59	58	44	35	36	35	35	37	**411**	**61%**
Teste ergométrico	80	18	898	-	-	-	-	-	-	-	-	-	-	-	-	**-**	**-**
Holter	30	07	337	-	-	28	35	35	34	26	23	24	28	24	21	**278**	**82%**
Endoscopia digestiva alta	200	45	2.245	3	-	8	18	8	-	-	1	-	7	1	4	**50**	**2%**
Colonoscopia	40	09	449	-	1	-	5	1	1	-	1	-	1	-	-	**10**	**2%**
Ressonância Magnética	100	23	1.123	-	4	9	4	4	4	-	-	-	-	-	3	**28**	**2%**
Eletroencefalograma*	-	-	-	9	-	-	1	-	-	-	2	-	1	1	1	**15**	**-**
TOTAL	16.535	3.733	185.618	1.572	8.573	14.810	16.094	16.119	13.779	14.248	13.817	13.472	15.272	14.542	14.697	**156.995**	**85%**

Nota: Durante o período de janeiro/2022, o total apresentado é proporcional ao início a execução dos serviços descritos e caracterizados no referido Contrato de Gestão no **Hospital Regional Público de Integração do Leste do Pará** no dia **25/01/2022 a 31/01/2022.**

Nota 2: *Procedimento realizado na unidade durante o período, porém, não contemplados no Contrato de Gestão nº 001/SESPA/2022.

INTERNAÇÃO

Especialidades	**Meta Mensal**	**Meta*Jan**	**Meta Anual**	**JAN**	**FEV**	**MAR**	**ABR**	**MAI**	**JUN**	**JUL**	**AGO**	**SET**	**OUT**	**NOV**	**DEZ**	**Total**	**%**
Cirurgia geral	60	14	674	20	70	184	157	165	110	126	146	128	101	111	126	**1.444**	**214%**
Coloproctologia	15	03	168	-	-	-	11	4	5	18	17	13	10	9	10	**97**	**58%**
Urologia (Cálculo Renal e Baixa e Médica Complexidade)	15	03	168	-	-	-	2	-	-	-	-	-	-	-	-	**2**	**1%**
Ortopedia média complexidade	100	23	1.123	7	71	116	117	163	150	111	93	102	137	89	67	**1.223**	**109%**
Ortopedia de alta complexidade	60	14	674	3	2	24	10	17	82	64	92	57	67	103	86	**607**	**90%**
Ortopedia artroscopias	20	05	225	-	-	1	-	-	-	-	-	-	-	-	-	**1**	**0,4%**
Cirurgias oncológica	25	06	281	3	5	15	15	22	20	13	4	17	23	13	8	**158**	**56%**
Ginecologia oncológica	25	06	281	-	-	-	3	4	3	10	3	9	2	2	2	**38**	**14%**
Cirurgia vascular	25	06	281	-	-	-	-	-	4	2	1	-	-	6	3	**16**	**6%**
Neurocirurgia no politraumatismo	30	07	337	5	4	8	14	6	14	3	9	3	4	6	4	**80**	**24%**

Bucomaxilofacial*	-	-	-	-	-	-	-	-	-	10	9	10	9	13	5	**56**	**-**
TOTAL	**375**	**87**	**4.212**	**38**	**152**	**348**	**329**	**381**	**388**	**357**	**374**	**339**	**353**	**352**	**311**	**3.722**	**88%**

Nota: Durante o período de janeiro/2022, o total apresentado é proporcional ao início a execução dos serviços descritos e caracterizados no referido Contrato de Gestão no **Hospital Regional Público de Integração do Leste do Pará** no dia **25/01/2022 a 31/01/2022.**

Internação – Saídas Hospitalares/Enfermarias e Diárias de UTI.

SAÍDAS HOSPITALARES

Especialidades	**Meta Mensal**	**Meta* Jan**	**Meta Anual**	**JAN**	**FEV**	**MAR**	**ABR**	**MAI**	**JUN**	**JUL**	**AGO**	**SET**	**OUT**	**NOV**	**DEZ**	**Total**	**%**
Clínicos	118	27	1.325	8	71	90	78	72	80	71	75	89	84	97	87	**902**	**68%**
Cirúrgicos	232	52	2.604	30	114	171	184	186	139	161	147	155	152	154	181	**1.774**	**68%**
TOTAL	**350**	**79**	**3.929**	**38**	**185**	**261**	**262**	**258**	**219**	**232**	**222**	**244**	**236**	**251**	**268**	**2.676**	**68%**

Nota: Durante o período de janeiro/2022, o total apresentado é proporcional ao início a execução dos serviços descritos e caracterizados no referido Contrato de Gestão no **Hospital Regional Público de Integração do Leste do Pará** no dia **25/01/2022 a 31/01/2022.**

DIÁRIAS DE UTI

Especialidades	**Meta Mensal**	**Meta* Jan**	**Meta Anual**	**JAN**	**FEV**	**MAR**	**ABR**	**MAI**	**JUN**	**JUL**	**AGO**	**SET**	**OUT**	**NOV**	**DEZ**	**Total**	**%**
UTI Adulto	520	117	5.837	77	365	416	436	462	360	401	411	379	452	469	457	**4.685**	**80%**
TOTAL	**520**	**117**	**5.837**	**77**	**365**	**416**	**436**	**462**	**360**	**401**	**411**	**379**	**452**	**469**	**457**	**4.685**	**80%**

Nota: Durante o período de janeiro/2022, o total apresentado é proporcional ao início a execução dos serviços descritos e caracterizados no referido Contrato de Gestão no **Hospital Regional Público de Integração do Leste do Pará** no dia **25/01/2022 a 31/01/2022.**

PROCEDIMENTOS CIRURGICOS

Especialidades	**Meta Mensal**	**Meta* Jan**	**Meta Anual**	**JAN**	**FEV**	**MAR**	**ABR**	**MAI**	**JUN**	**JUL**	**AGO**	**SET**	**OUT**	**NOV**	**DEZ**	**Total**	**%**
Cirurgia geral	60	14	674	20	70	184	157	165	110	126	146	128	101	111	126	**1.444**	**214%**
Coloproctologia	15	03	168	-	-	-	11	4	5	18	17	13	10	9	10	**97**	**58%**
Urologia (Cálculo Renal e Baixa e Média Complexidade)	15	03	168	-	-	-	2	-	-	-	-	-	-	-	-	**2**	**1%**
Ortopedia média complexidade	100	23	1.123	7	71	116	117	163	150	111	93	102	137	89	67	**1.223**	**109%**
Ortopedia de alta complexidade	60	14	674	3	2	24	10	17	82	64	92	57	67	103	86	**607**	**90%**
Ortopedia artroscopias	20	05	225	-	-	1	-	-	-	-	-	-	-	-	-	**1**	**0,4%**
Cirurgias oncológica	25	06	281	3	5	15	15	22	20	13	4	17	23	13	8	**158**	**56%**
Ginecologia oncológica	25	06	281	-	-	-	3	4	3	10	3	9	2	2	2	**38**	**14%**
Cirurgia vascular	25	06	281	-	-	-	-	-	4	2	1	-	-	6	3	**16**	**6%**
Neurocirurgia no politraumatismo	30	07	337	5	4	8	14	6	14	3	9	3	4	6	4	**80**	**24%**
Bucomaxilofacial*	-	-	-	-	-	-	-	-	-	10	9	10	9	13	5	**56**	**-**
TOTAL	**375**	**87**	**4.212**	**38**	**152**	**348**	**329**	**381**	**388**	**357**	**374**	**339**	**353**	**352**	**311**	**3.722**	**88%**

Nota: Durante o período de janeiro/2022, o total apresentado é proporcional ao início a execução dos serviços descritos e caracterizados no referido Contrato de Gestão no **Hospital Regional Público de Integração do Leste do Pará** no dia **25/01/2022 a 31/01/2022.**

Regime de Urgência e Emergência

Nº de Pacientes Internados

Atendimento de Urgência	**JAN**	**FEV**	**MAR**	**ABR**	**MAI**	**JUN**	**JUL**	**AGO**	**SET**	**OUT**	**NOV**	**DEZ**	**Total**
Politrauma – Neurocirurgião/Cirurgia Geral/Ortopedista	-	2	35	25	28	26	23	16	22	16	22	12	**227**
AVC	2	18	25	19	11	16	22	16	21	22	31	21	**224**
TOTAL	**2**	**20**	**60**	**44**	**39**	**42**	**45**	**32**	**43**	**38**	**53**	**33**	**451**

Nº de Pacientes Não Internados

Politrauma – Neurocirurgião/Cirurgia Geral/Ortopedista	-	-	-	-	-	-	1	-	3	3	4	2	**13**
AVC	5	6	6	2	1	-	-	-	1	-	-	2	**23**
TOTAL	**5**	**6**	**6**	**2**	**1**	**-**	**1**	**-**	**4**	**3**	**4**	**4**	**36**

Consolidado Total em regime de Urgência e Emergência

Nº de Pacientes Internados e Não Internados

Politrauma – Neurocirurgião/Cirurgia Geral/Ortopedista	-	2	35	25	28	26	24	16	25	19	26	14	**240**
AVC	7	24	31	21	12	16	22	16	22	22	31	23	**247**
TOTAL	**7**	**26**	**66**	**46**	**40**	**42**	**46**	**32**	**47**	**41**	**57**	**37**	**487**

BALANÇO PATRIMONIAL - LEVANTADO EM 31 DE DEZEMBRO DE 2022 (valores expressos em reais)

ATIVO	**31.12.2022**	**PASSIVO**	**31.12.2022**
CIRCULANTE		**CIRCULANTE**	
CAIXA E EQUIVALENTES DE CAIXA	1.526.896,43	FORNECEDORES DE BENS E SERVIÇOS	1.644.365,70
CRÉDITOS A RECEBER	2.194,47	OBRIGAÇÕES COM EMPREGADOS	1.681.399,09
IMPOSTOS A RECUPERAR	8.424,75	OBRIGAÇÕES TRIBUTÁRIAS	113.489,93
SUBVENÇÃO A RECEBER	2.856.707,66	OUTRAS OBRIGAÇÕES COM CONTRATOS	50,40
		RECEITAS A REALIZAR CONTRATO DE GESTÃO	954.918,19
	4.394.223,31		**4.394.223,31**
TOTAL DO ATIVO	**4.394.223,31**	**TOTAL DO PASSIVO**	**4.394.223,31**

DECLARAMOS A EXATIDÃO DO PRESENTE BALANÇO PATRIMONIAL ELABORADO CONFORME DOCUMENTAÇÃO ENVIADA PELA EMPRESA ENCERRADO EM 31/12/2022, TOTALIZANDO NO ATIVO E PASSIVO O VALOR DE R$ 4.394.223,31 (QUATRO MILHOES, TREZENTOS E NOVENTA E QUATRO MIL, DUZENTOS E VINTE E TRES REAIS E TRINTA E UM CENTAVOS).

MARCELO FERNANDES DA SILVA - CPF: 339.041.368-52 - DIRETOR ADMINISTRATIVO
FERNANDO KOGA - CRC 1SP 184.196/O-0 - CONTADOR

DEMONSTRAÇÃO DO RESULTADO EXERCÍCIO FINDO EM 31 DE DEZEMBRO DE 2022 (valores expressos em reais).

	31.12.2022
RECEITAS OPERACIONAIS	
SEM RETRIÇÃO	
SUBVENÇÃO	41.895.736,23
RENDIMENTOS FINANCEIROS	51.149,25
RESULTADO BRUTO	**41.946.885,48**

DESPESAS OPERACIONAIS	
DESPESA COM EMPREGADOS	(7.302.553,02)
ENCARGOS SOCIAIS	(1.881.455,70)
ADMINISTRATIVAS	(4.814.650,94)
MATERIAIS MÉDICOS HOSPITALARES	(9.049.889,01)
MATERIAIS DE CONSUMO	(239.776,50)
SERVIÇOS MÉDICOS	(17.160.941,97)
LOCAÇÕES	(469.990,46)
OUTRAS DESPESAS/RECEITAS OPERACIONAIS	(970.306,66)
DESPESAS FINANCEIRAS	(57.321,22)
TOTAL DESPESAS OPERACIONAIS	**(41.946.885,48)**
DÉFICIT/SUPERÁVIT DO EXERCÍCIO	**0,00**

Protocolo: 931081

Flauta de Bambu

2ª Edição

Imprensa Oficial do Estado

Editora Dalcídio Jurandir
IMPRENSA OFICIAL DO ESTADO DO PARÁ

HAROLDO MARANHÃO, um dos maiores nomes das letras brasileiras, volta a ser publicado em sua terra em um gênero de fácil leitura, mas de difícil execução: a crônica. As narrativas que compõem o livro foram escritas nas décadas de 1950 e 1960. As demais constituem material não incluído em "A Estranha Xícara", de 1968, estreia do autor no livro, e "Voo de Galinha", seu terceiro título.

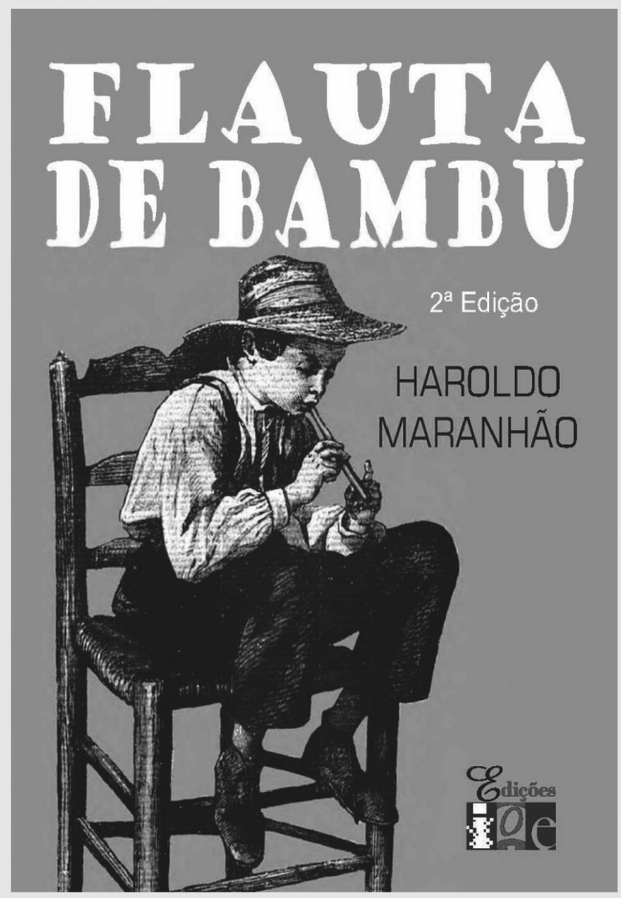

IMPRENSA OFICIAL DO ESTADO
GOVERNO DO ESTADO DO PARÁ
DOCUMENTO ASSINADO DIGITALMENTE

Documento assinado digitalmente com certificado digital emitido sob a Infraestrutura de Chaves Públicas - ICP-Brasil, instituída através de medida provisória nº. 2.200-2. Autoridade Certificadora emissora: AC Imprensa Oficial SP. A IMPRENSA OFICIAL DO ESTADO DO PARÁ garante a autenticidade deste documento quando visualizado diretamente no portal www.ioepa.com.br,
quinta-feira, 27 de abril de 2023 às 23:18:03.