

# RELATÓRIO DE EXECUÇÃO DE ATIVIDADES ASSISTENCIAIS ANUAL DE 2025

PRONTO ATENDIMENTO LUIZ GONZAGA DA ROCHA  
CONTRATO DE GESTÃO Nº 072/2021



# RELATÓRIO DE EXECUÇÃO DE ATIVIDADES ASSISTENCIAIS

## SUMÁRIO

1	IDENTIFICAÇÃO DAS PARTES .....	3
2	APRESENTAÇÃO .....	4
3	ORGANOGRAMA.....	5
4	METAS CONTRATUAIS.....	6
4.1	Desempenho Contratual de Consultas Médicas (Contratado x Realizados) - Anual 2025. ....	6
4.2	Desempenho Serviços de Apoio Diagnostico Terapêutico - Anual 2025. ....	6
5	INDICADORES DE QUALIDADE.....	6
5.1	Consolidado - Anual 2025. ....	6
5.2	Total consolidado dos resultados de Classificação Adulto - Anual 2025.....	9
5.3	Controle de tempo médio de espera para o atendimento - Consolidado Anual - 2025. ....	9
6	GESTÃO DE PESSOAS.....	9
6.1	Colaboradores - Ativos - Regime CLT - Anual 2025.....	9
6.2	Colaboradores - Regime PJ (médicos) Anual 2025. ....	10
6.3	Colaboradores - Regime PJ (Outros) Anual de 2025.....	10
6.4	Colaboradores - Terceirizados Anual de 2025. ....	10
6.5	Colaboradores - Servidores Público Anual de 2025. ....	11
6.6	Consolidado - Gestão de Pessoas Anual de 2025.....	11
7	SERVIÇO DE ATENDIMENTO AO USUÁRIO. ....	11
7.1	Desempenho do SAU - Ano de 2025. ....	11
7.2	Desempenho do Ouvidoria - Ano de 2025.....	11
8	NÚCLEO, COMISSÕES E COMITÊ .....	12



# RELATÓRIO DE EXECUÇÃO DE ATIVIDADES ASSISTENCIAIS

## 1 IDENTIFICAÇÃO DAS PARTES

**Contratante:** Prefeitura Municipal de Vargem Grande Paulista.

**Prefeito:** Sr. Piter Aparecido dos Santos.

**Secretário Municipal De Saúde:** Dr. Leandro Degasperi Martins.

**Unidade:** Pronto Atendimento Luiz Gonzaga da Rocha.

**CNPJ (Matriz):** 10.946.361/0001-89

**Endereço:** Rua Joaquim Novaes, 71 – Jardim Helena Maria – CEP: 06730-000, Vargem Grande Paulista - SP

**Diretor Técnico:** João de Deus Santos Júnior.

Os Procuradores do **Instituto Diretrizes** nesta unidade de saúde, abaixo assinados, DECLARAM, para fins de direito, sob pena da lei, que as informações prestadas e documentos apresentados neste Relatório de Prestação de Contas, são verdadeiros e autênticos (fiéis a verdade e condizentes com a realidade dos fatos à época).



# RELATÓRIO DE EXECUÇÃO DE ATIVIDADES ASSISTENCIAIS

## 2 APRESENTAÇÃO

Este relatório de gestão refere-se as atividades de gerenciamento, operacionalização e execução das ações e serviços de saúde do **Contrato de Gestão Nº 072/2021** no **Pronto Atendimento Luiz Gonzaga da Rocha**, gerenciado pelo **Instituto Diretrizes** no período compreendido entre 01 de janeiro a 31 de dezembro de 2025.

O **Pronto Atendimento Luiz Gonzaga da Rocha** está localizado no município de Vargem Grande Paulista, Estado de São Paulo. O **Instituto Diretrizes** iniciou a execução dos serviços descritos e caracterizados no referido Contrato de Gestão no **Pronto Atendimento Luiz Gonzaga da Rocha** às 00h00min do dia 01 de setembro de 2021. A vigência contratual será de **12 (doze) meses**, prorrogáveis sucessivos períodos, no interesse de ambas as partes e mediante parecer favorável da **Secretaria Municipal de Saúde de Vargem Grande Paulista** quanto à avaliação de indicadores de metas de produção e resultados que permitam a avaliação positiva do desempenho **do Instituto Diretrizes**.

Os dados apresentados neste relatório representam os detalhes das ações implementadas durante o período analisado, tendo como roteiro de implantação o **Contrato de Gestão Nº 072/2021** e seus anexos.



# RELATÓRIO DE EXECUÇÃO DE ATIVIDADES ASSISTENCIAIS

## 3 ORGANOGRAMA

### ORGANOGRAMA ORGANIZACIONAL

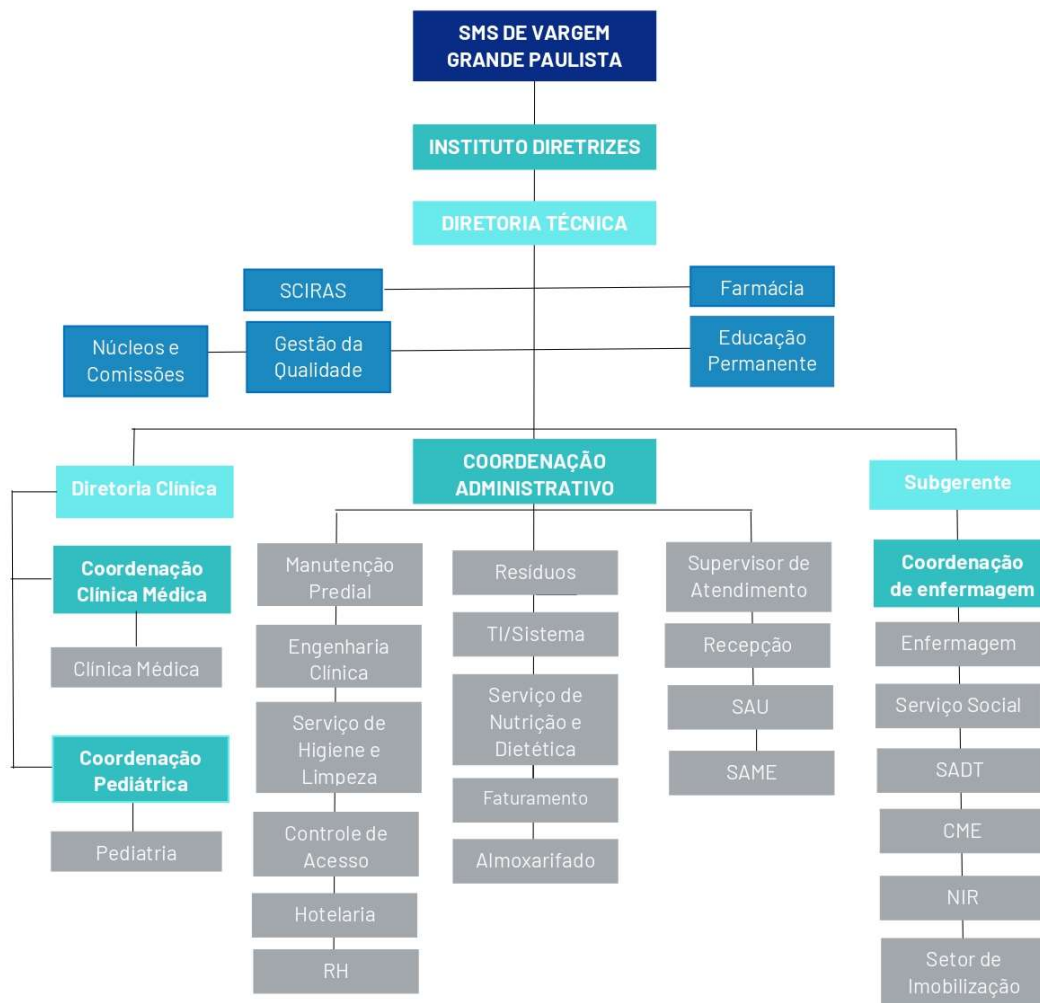

1

“Este hospital é público, integrante do Sistema Único de Saúde (SUS), gerido por Organização Social”  
OO.GER.PALGR.ID.0001 – Versão 1.0 – Vigência: 29/09/2026

CNPJ: 10.946.361/0011-50  
Rua Nazaré, 71 - Jardim Bela Vista  
CEP: 06730-000 - Vargem Grande Paulista/SP

[www.institutodiretrizes.com.br](http://www.institutodiretrizes.com.br)



5

“Esta unidade é pública, integrante do Sistema Único de Saúde (SUS), gerida por Organização Social”



# RELATÓRIO DE EXECUÇÃO DE ATIVIDADES ASSISTENCIAIS

## 4 METAS CONTRATUAIS

### 4.1 Desempenho Contratual de Consultas Médicas (Contratado x Realizados) - Anual 2025.

ATENDIMENTO DE URGÊNCIA E EMERGÊNCIA	META	JAN	FEV	MAR	ABR	MAI	JUN	JUL	AGO	SET	OUT	NOV	DEZ	TOTAL
Atendimento Médico	11.000	10.179	10.068	11.846	12.780	13.049	10.672	10.004	11.024	11.505	12.450	11.033	9.660	134,270
<b>TOTAL</b>		<b>10.179</b>	<b>10.068</b>	<b>11.846</b>	<b>12.780</b>	<b>13.049</b>	<b>10.672</b>	<b>10.004</b>	<b>11.024</b>	<b>11.505</b>	<b>12.450</b>	<b>11.033</b>	<b>9.660</b>	<b>134.270</b>
<b>TOTAL DA %</b>		<b>92,53%</b>	<b>91,52%</b>	<b>107,69%</b>	<b>116,18%</b>	<b>118,62%</b>	<b>97,01%</b>	<b>90,94%</b>	<b>100,21%</b>	<b>104,59%</b>	<b>113,18%</b>	<b>100,30%</b>	<b>87,81%</b>	<b>1220,63%</b>

### 4.2 Desempenho Serviços de Apoio Diagnostico Terapêutico - Anual 2025.

SADT	JAN	FEV	MAR	ABR	MAI	JUN	JUL	AGO	SET	OUT	NOV	DEZ	TOTAL
Exames de Radiologia	2.132	2.081	2.601	2.806	3.576	2.518	2.645	2.957	2.676	2.862	2.640	2.672	32.166
Eletrocardiograma	410	45	342	378	392	354	382	409	417	451	451	431	4.462
Swab Covid 19 - Detecção Sars - PCR	60	4	233	53	67	48	40	33	49	81	48	35	751
Teste Rápido Para Detecção de Dengue - IGG/IGM	93	20	320	415	316	85	36	29	32	72	62	37	1.517
Teste Rápido Para Detecção de Dengue	6	0	0	0	0	0	0	0	0	0	0	0	6
Teste Rápido Para Detecção De Infecção Pelo HIV	2	0	1	2	5	3	1	5	5	5	5	7	41
<b>TOTAL</b>	<b>2.703</b>	<b>2.150</b>	<b>3.497</b>	<b>3.654</b>	<b>4.356</b>	<b>3.008</b>	<b>3.104</b>	<b>3.433</b>	<b>3.179</b>	<b>3.471</b>	<b>3.206</b>	<b>3.182</b>	<b>38.943</b>

## 5 INDICADORES DE QUALIDADE

### 5.1 Consolidado - Anual 2025.

INDICADORES DE DESEMPENHO	JAN		FEV		MAR		ABR		MAI		JUN	
	Resultado	%	Resultado	%	Resultado	%	Resultado	%	Resultado	%	Resultado	%



# RELATÓRIO DE EXECUÇÃO DE ATIVIDADES ASSISTENCIAIS

Preenchimento correto da FAA <b>META</b> ≥90%	<b>META</b> <b>ATINGIDA</b>	100%	<b>META</b> <b>ATINGIDA</b>	100%	<b>META</b> <b>ATINGIDA</b>	100%	<b>META</b> <b>ATINGIDA</b>	100%	<b>META</b> <b>ATINGIDA</b>	100%	<b>META</b> <b>ATINGIDA</b>	100%
Faturamento SUS <b>META</b> >90%	<b>META</b> <b>ATINGIDA</b>	100%	<b>META</b> <b>ATINGIDA</b>	100%	<b>META</b> <b>ATINGIDA</b>	100%	<b>META</b> <b>ATINGIDA</b>	100%	<b>META</b> <b>ATINGIDA</b>	100%	<b>META</b> <b>ATINGIDA</b>	100%
Atendimento imediato em pacientes classificados com Risco Vermelho. <b>META</b> =100% classificados	<b>META</b> <b>ATINGIDA</b>	100%	<b>META</b> <b>ATINGIDA</b>	100%	<b>META</b> <b>ATINGIDA</b>	100%	<b>META</b> <b>ATINGIDA</b>	100%	<b>META</b> <b>ATINGIDA</b>	100%	<b>META</b> <b>ATINGIDA</b>	100%
Tempo máximo de espera para pacientes classificados com Risco Amarelo ≤60 minutos (medido desde classificação do atendimento médico). <b>META</b> =100% classificados	<b>META</b> <b>ATINGIDA</b>	100%	<b>META</b> <b>ATINGIDA</b>	100%	<b>META</b> <b>ATINGIDA</b>	100%	<b>META</b> <b>ATINGIDA</b>	100%	<b>META</b> <b>ATINGIDA</b>	100%	<b>META</b> <b>ATINGIDA</b>	100%
Tempo máximo de espera para pacientes classificados com Risco Verde ≤120 minutos (medido desde classificação do atendimento médico). <b>META</b> ≥90% classificados	<b>META</b> <b>ATINGIDA</b>	100%	<b>META</b> <b>ATINGIDA</b>	100%	<b>META</b> <b>ATINGIDA</b>	100%	<b>META</b> <b>ATINGIDA</b>	100%	<b>META</b> <b>ATINGIDA</b>	100%	<b>META</b> <b>ATINGIDA</b>	100%
Pacientes classificados com Risco Azul. <b>META</b> ≥90% classificados	<b>META</b> <b>ATINGIDA</b>	100%	<b>META</b> <b>ATINGIDA</b>	100%	<b>META</b> <b>ATINGIDA</b>	100%	<b>META</b> <b>ATINGIDA</b>	100%	<b>META</b> <b>ATINGIDA</b>	100%	<b>META</b> <b>ATINGIDA</b>	100%

INDICADORES DE DESEMPENHO	JUL	AGO	SET	OUT	NOV	DEZ
---------------------------	-----	-----	-----	-----	-----	-----



# RELATÓRIO DE EXECUÇÃO DE ATIVIDADES ASSISTENCIAIS

	Resultado	%	Resultado	%	Resultado	%	Resultado	%	Resultado	%	Resultado	%
Preenchimento correto da FAA <b>META</b> ≥90%	<b>META ATINGIDA</b>	100%	<b>META ATINGIDA</b>	100%	<b>META ATINGIDA</b>	100%	<b>META ATINGIDA</b>	100%	<b>META ATINGIDA</b>	100%	<b>META ATINGIDA</b>	100%
Faturamento SUS <b>META</b> >90%	<b>META ATINGIDA</b>	100%	<b>META ATINGIDA</b>	100%	<b>META ATINGIDA</b>	100%	<b>META ATINGIDA</b>	100%	<b>META ATINGIDA</b>	100%	<b>META ATINGIDA</b>	100%
Atendimento imediato em pacientes classificados com Risco Vermelho. <b>META</b> =100% classificados	<b>META ATINGIDA</b>	100%	<b>META ATINGIDA</b>	100%	<b>META ATINGIDA</b>	100%	<b>META ATINGIDA</b>	100%	<b>META ATINGIDA</b>	100%	<b>META ATINGIDA</b>	100%
Tempo máximo de espera para pacientes classificados com Risco Amarelo ≤60 minutos (medido desde classificação do atendimento médico). <b>META</b> =100% classificados	<b>META ATINGIDA</b>	100%	<b>META ATINGIDA</b>	100%	<b>META ATINGIDA</b>	100%	<b>META ATINGIDA</b>	100%	<b>META ATINGIDA</b>	100%	<b>META ATINGIDA</b>	100%
Tempo máximo de espera para pacientes classificados com Risco Verde ≤120 minutos (medido desde classificação do atendimento médico). <b>META</b> ≥90% classificados	<b>META ATINGIDA</b>	100%	<b>META ATINGIDA</b>	100%	<b>META ATINGIDA</b>	100%	<b>META ATINGIDA</b>	100%	<b>META ATINGIDA</b>	100%	<b>META ATINGIDA</b>	100%
Pacientes classificados com Risco Azul. <b>META</b> ≥90% classificados	<b>META ATINGIDA</b>	100%	<b>META ATINGIDA</b>	100%	<b>META ATINGIDA</b>	100%	<b>META ATINGIDA</b>	100%	<b>META ATINGIDA</b>	100%	<b>META ATINGIDA</b>	100%



# RELATÓRIO DE EXECUÇÃO DE ATIVIDADES ASSISTENCIAIS

## 5.2 Total consolidado dos resultados de Classificação Adulto - Anual 2025.

TIPO DE ATENDIMENTO	JAN	FEV	MAR	ABR	MAI	JUN	JUL	AGO	SET	OUT	NOV	DEZ	TOTAL
Vermelho	38	26	31	40	40	33	24	14	26	15	12	30	329
Amarelo	2.051	1.856	2.445	2.792	2.947	2.243	2.198	2.334	2.181	2.577	2.416	2.053	28.093
Verde	3.587	3.927	4.366	5.040	5.008	4.323	3.839	4.210	3.633	3.999	3.454	3.350	48.736
Azul	4.354	4.132	4.682	4.732	5.054	3.971	3.805	4.680	5.486	5.748	5.101	4.161	55.906
TOTAL	10.030	9.941	11.524	12.604	13.049	10.570	9.866	11.238	11.326	12.339	10.983	9.594	133.064

## 5.3 Controle de tempo médio de espera para o atendimento – Consolidado Anual – 2025.

CLASSIFICAÇÃO	JAN	FEV	MAR	ABR	MAI	JUN	JUL	AGO	SET	OUT	NOV	DEZ	TOTAL
Vermelho	0:00:00	0:00:00	0:00:00	0:00:00	0:00:00	0:00:00	0:00:00	0:00:00	0:00:00	0:00:00	0:00:00	0:00:00	0:00:00
Amarelo	0:19:06	0:20:05	0:21:44	0:25:33	0:34:30	0:24:06	0:24:17	0:20:58	0:35:32	0:35:32	0:33:32	0:26:32	5:21:27
Verde	0:27:02	0:30:05	0:34:40	0:37:11	0:52:50	0:40:37	0:37:55	0:40:26	0:53:40	0:53:40	0:51:40	0:47:40	8:27:26
Azul	0:28:17	0:40:29	0:41:34	0:45:16	0:07:07	0:51:38	0:46:26	0:59:14	01:07:12	01:07:12	01:03:12	01:03:12	9:40:49
TOTAL	1:37:28	1:54:13	2:14:47	2:09:40	2:29:21	2:20:27	1:48:38	2:33:13	3:05:40	3:05:40	2:51:40	2:35:40	23:29:42

## 6 GESTÃO DE PESSOAS

### 6.1 Colaboradores - Ativos - Regime CLT - Anual 2025.

CATEGORIA PROFISSIONAL	JAN	FEV	MAR	ABR	MAI	JUN	JUL	AGO	SET	OUT	NOV	DEZ
Analista de RH	1	1	1	1	1	1	1	1	1	1	1	1
Aux. Farmácia	5	5	5	5	5	5	5	5	5	5	5	5
Almoxarife	1	1	1	1	1	1	1	1	1	1	1	1
Aux. ADM	6	6	6	6	6	6	6	6	6	6	6	6
Enfermeiro RT	1	1	1	1	1	1	1	1	1	1	1	1
Enfermeiro	17	20	23	24	24	24	24	24	25	25	25	21
Farmacêutico	4	4	4	4	4	4	4	4	4	4	4	4
Farmacêuticos RT	1	1	1	1	1	1	1	1	1	1	1	1
Recepcionista	10	10	10	10	10	10	10	10	10	10	10	10
Tec. Enfermagem	24	25	24	22	22	22	22	22	25	25	25	26
Técnico de Gesso	1	1	1	1	1	1	1	1	1	1	1	1



# RELATÓRIO DE EXECUÇÃO DE ATIVIDADES ASSISTENCIAIS

Coordenador ADM	1	1	1	1	1	1	1	1	1	-	-	1
Tec. Radiologia	3	3	3	3	3	3	3	3	3	3	3	3
ADM NIR	-	-	-	-	-	-	-	-	-	-	-	-
Ass. ADM	3	3	3	3	3	3	3	3	3	3	3	3
Ass. ADM II	1	-	-	-	-	-	-	-	-	-	-	-
Aux. ADM II	1	1	1	1	1	1	1	1	1	1	1	1
<b>TOTAL</b>	<b>79</b>	<b>83</b>	<b>85</b>	<b>84</b>	<b>84</b>	<b>84</b>	<b>84</b>	<b>84</b>	<b>88</b>	<b>87</b>	<b>87</b>	<b>85</b>

## 6.2 Colaboradores – Regime PJ (médicos) Anual 2025.

CATEGORIA PROFISSIONAL	JAN	FEV	MAR	ABR	MAI	JUN	JUL	AGO	SET	OUT	NOV	DEZ
Clinico Geral	29	27	28	27	30	33	28	33	29	30	30	30
Pediatra	17	15	16	19	20	14	11	12	16	15	15	20
<b>TOTAL</b>	<b>46</b>	<b>42</b>	<b>44</b>	<b>46</b>	<b>50</b>	<b>47</b>	<b>39</b>	<b>45</b>	<b>45</b>	<b>45</b>	<b>45</b>	<b>50</b>

## 6.3 Colaboradores – Regime PJ (Outros) Anual de 2025.

CATEGORIA PROFISSIONAL	JAN	FEV	MAR	ABR	MAI	JUN	JUL	AGO	SET	OUT	NOV	DEZ
Diretor Técnico	1	1	1	1	1	1	1	1	1	1	1	1
Coord. Qualidade	1	1	1	1	1	1	1	1	1	1	1	1
Preceptor de Educação Permanente	1	1	1	1	1	1	1	1	1	1	1	1
<b>TOTAL</b>	<b>3</b>	<b>3</b>	<b>3</b>	<b>3</b>	<b>3</b>	<b>3</b>	<b>3</b>	<b>3</b>	<b>3</b>	<b>3</b>	<b>3</b>	<b>3</b>

## 6.4 Colaboradores – Terceirizados Anual de 2025.

CATEGORIA PROFISSIONAL	JAN	FEV	MAR	ABR	MAI	JUN	JUL	AGO	SET	OUT	NOV	DEZ
Higiene e Limpeza	13	13	13	13	13	13	13	13	13	13	13	13
Eng. Clínico	1	1	1	1	1	1	1	1	1	1	1	1
Manutenção	1	1	1	1	1	1	1	1	1	1	1	1
Controle de acesso	8	8	8	8	8	8	8	8	8	8	8	8
Tecnologia da Informação	1	1	1	1	1	1	1	1	1	1	1	1
Nutrição e Alimentação	2	2	2	2	2	2	2	2	2	2	2	2
<b>TOTAL</b>	<b>26</b>	<b>26</b>	<b>26</b>	<b>26</b>	<b>26</b>	<b>26</b>	<b>26</b>	<b>26</b>	<b>26</b>	<b>26</b>	<b>26</b>	<b>26</b>

# RELATÓRIO DE EXECUÇÃO DE ATIVIDADES ASSISTENCIAIS

## 6.5 Colaboradores – Servidores Público Anual de 2025.

CATEGORIA PROFISSIONAL	JAN	FEV	MAR	ABR	MAI	JUN	JUL	AGO	SET	OUT	NOV	DEZ
Assistente Social	1	1	1	1	1	1	1	1	1	1	1	1
Técnico de Enfermagem	18	18	18	18	18	18	18	18	18	18	18	18
Técnico de Gesso	1	1	1	1	1	1	1	1	1	1	1	1
Técnico de Radiologia	3	3	3	3	3	3	3	3	3	3	3	3
Auxiliar de Enfermagem	-	-	-	-	-	-	-	-	-	-	-	-
<b>TOTAL</b>	<b>23</b>	<b>23</b>	<b>23</b>	<b>23</b>	<b>23</b>	<b>23</b>	<b>23</b>	<b>23</b>	<b>23</b>	<b>23</b>	<b>23</b>	<b>3</b>

## 6.6 Consolidado – Gestão de Pessoas Anual de 2025.

CATEGORIA PROFISSIONAL	JAN	FEV	MAR	ABR	MAI	JUN	JUL	AGO	SET	OUT	NOV	DEZ
CLT	79	83	85	84	84	84	84	84	88	87	87	85
PJ – Médicos	46	48	48	46	50	47	39	45	45	45	45	50
PJ – Outros	3	3	3	3	3	3	3	3	3	3	3	3
Terceirizados	28	28	28	26	26	26	26	26	26	26	26	26
Servidores Públicos	28	28	28	28	28	28	28	28	28	28	28	28
<b>TOTAL</b>	<b>186</b>	<b>190</b>	<b>192</b>	<b>189</b>	<b>191</b>	<b>188</b>	<b>180</b>	<b>186</b>	<b>190</b>	<b>189</b>	<b>189</b>	<b>192</b>

## 7 SERVIÇO DE ATENDIMENTO AO USUÁRIO.

### 7.1 Desempenho do SAU – Ano de 2025.

DESCRIÇÃO	JAN	FEV	MAR	ABR	MAI	JUN	JUL	AGO	SET	OUT	NOV	DEZ	TOTAL
Total de Pesquisas Realizadas	232	217	246	396	437	335	338	109	167	112	155	304	<b>3.048</b>
Registros de Reclamações	-	3	-	-	-	-	-	-	-	-	-	1	<b>4</b>
Registros de Elogios	-	-	-	-	-	-	-	-	-	-	-	4	<b>4</b>
<b>TOTAL</b>	<b>232</b>	<b>220</b>	<b>246</b>	<b>396</b>	<b>437</b>	<b>335</b>	<b>338</b>	<b>109</b>	<b>167</b>	<b>112</b>	<b>155</b>	<b>304</b>	<b>3.056</b>

### 7.2 Desempenho do Ouvidoria – Ano de 2025.

DESCRIÇÃO	JAN	FEV	MAR	ABR	MAI	JUN	JUL	AGO	SET	OUT	NOV	DEZ	TOTAL
Registros de Reclamações	-	-	8	-	9	0	10	4	7	1	-	-	<b>39</b>



# RELATÓRIO DE EXECUÇÃO DE ATIVIDADES ASSISTENCIAIS

Registros de Elogios	-	-	5	-	-	-	-	-	3	1	-	-	9
Registros de Sugestões	-	-	-	-	-	-	-	-	-	-	-	-	-
<b>TOTAL</b>	-	-	13	-	9	-	10	4	10	2	-	-	48

## 8 NÚCLEO, COMISSÕES E COMITÊ

No decorrer do ano de 2025, foram feitas 101 reuniões, conforme apresentada no quadro a seguir.

NOME	JAN	FEV	MAR	ABR	MAI	JUN	JUL	AGO	SET	OUT	NOV	DEZ	TOTAL
Núcleo de Comissões	1	1	1	1	1	1	1	1	1	1	1	-	11
Núcleo de Qualidade e Segurança do Paciente	1	1	1	1	1	1	1	1	1	1	1	-	11
Comissões de Controle e infecção Hospitalar	1	1	1	1	1	1	1	1	1	1	1	-	11
Comissão de Gerenciamento de Resíduos do Serviços de Saúde	1	1	1	1	1	1	1	1	1	1	1	-	11
Comissão de Gerenciamento de Contingências dos Serviços de Saúde	-	1	1	1	1	1	1	-	-	-	-	-	6
Comissões de Humanização	1	1	1	1	1	1	1	1	1	1	1	-	11
Comissões de Farmácia e Terapêutica	1	1	1	1	1	1	-	1	1	1	1	-	10
Comissão de Prevenção e Tratamento de Lesão de Pele	-	-	1	-	-	1	1	-	1	-	-	-	4
Comissões de Padronização de Medicamentos e Materiais medico Hospitalar	-	-	1	-	-	1	1	-	1	-	-	-	4
Comissão de Análise de Óbito	1	1	1	1	1	1	1	1	1	1	1	-	11
Comissão de Revisão de Prontuário	1	1	1	1	1	1	1	1	1	1	1	-	11
<b>TOTAL</b>	7	8	11	9	9	11	10	8	10	8	8	-	101



# RELATÓRIO DE EXECUÇÃO DE ATIVIDADES ASSISTENCIAIS

Vargem Grande Paulista / SP, 11 de Março de 2026.

---

Danielle Alvarez Cánovas  
Coordenadora Administrativa  
Pronto Atendimento Luiz Gonzaga da Rocha  
Instituto Diretrizes

