

ORGANOGRAMA ORGANIZACIONAL

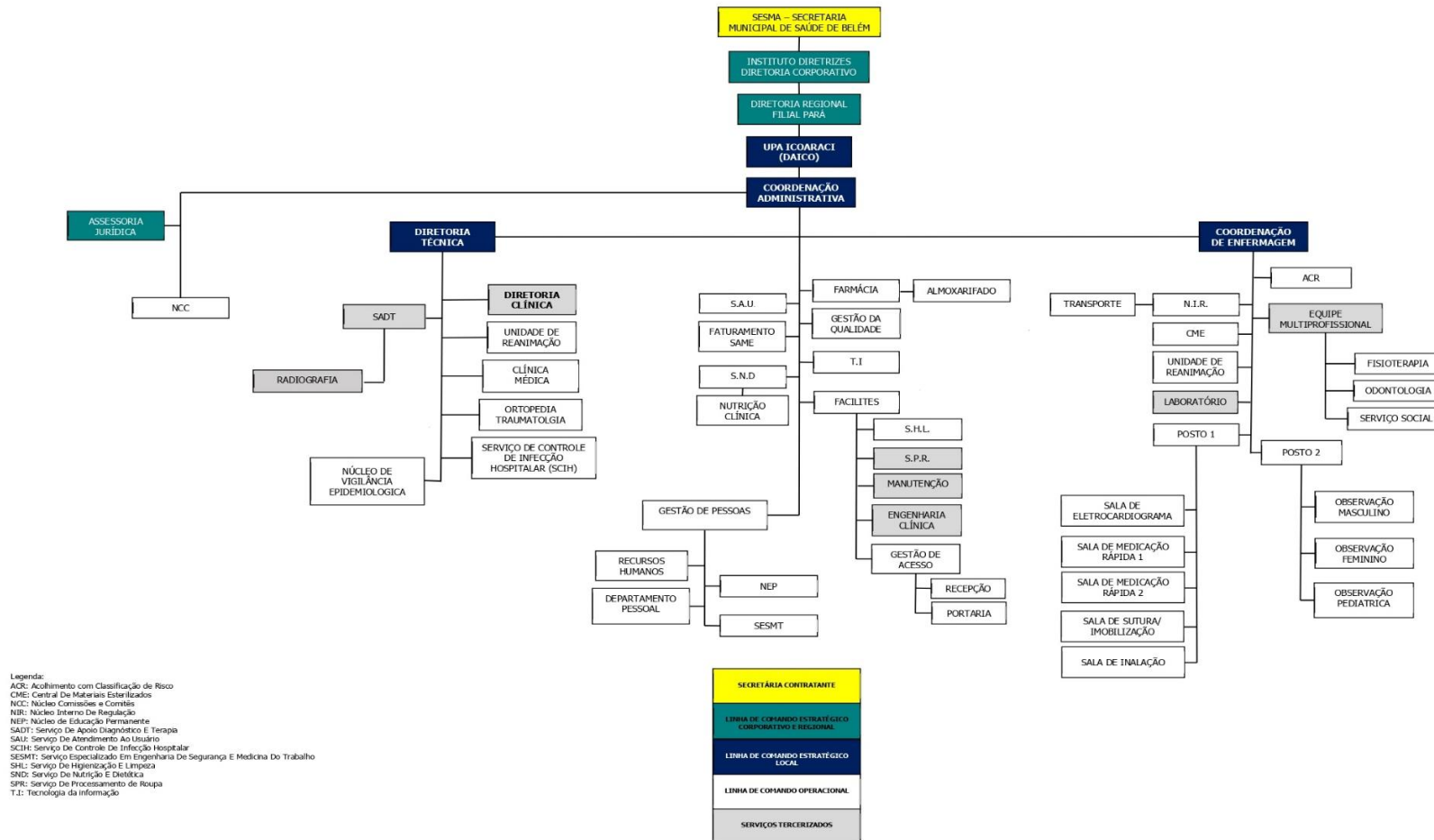

Legenda:
 ACR: Acolhimento com Classificação de Risco
 CME: Central De Materiais Esterilizados
 NCC: Núcleo Comissão « Comiss
 NIR: Núcleo Interno De Regulação
 NEP: Núcleo de Educação Permanente
 SADT: Serviço De Apoio Diagnóstico E Terapia
 SAU: Serviço De Atendimento ao Usuário
 SCHI: Serviço De Controle De Infecção Hospitalar
 SESMT: Serviço Especializado Em Engenharia De Segurança E Medicina Do Trabalho
 SLL: Serviço De Higienização E Limpeza
 SNE: Serviço De Nutrição E Dietética
 SPR: Serviço De Processamento De Roupa
 T.I.: Tecnologia da Informação.

“Esta unidade é pública, integrante do Sistema Único de Saúde (SUS), gerido por Organização Social”
 00.CAD.UPADAICO.ID.0001- Versão 1.0 - Vigência: 09/12/2028

