



CONTRATO DE GESTÃO N° 06/SESPA/2020

**RELATÓRIO ANUAL DE EXECUÇÃO DE
ATIVIDADES ASSISTENCIAIS
QUANTITATIVO**

COMPLEXO HOSPITALAR - HRT

2021



Sumário

1. Apresentação.	3
2. Organograma Organizacional até o 3º nível.	4
3. Capacidade instalada.	5
4. Metas Contratuais.....	5
4.1. Metas Quantitativas – Anual/2021.....	5

Relatório Anual de Execução das Atividades do Contrato de Gestão Nº 06/SESPA/2020.

COMPLEXO HOSPITALAR - HRT

Identificação das partes

CONTRATANTE: SECRETARIA DE ESTADO DE SAÚDE PÚBLICA DO PARÁ.

GOVERNADOR: HELDER BARBALHO.

SECRETÁRIO DE SAÚDE: RÔMULO RODOVALHO GOMES.

UNIDADE: HOSPITAL REGIONAL DE TUCURUÍ.

CNPJ (FILIAL): 10.946.361/0008-55.

ENDEREÇO: RUA DOS AMAZÔNIDAS, SN – VILA PERMANENTE – CEP: 68455-677 – TUCURUÍ/PA.

DIRETOR GERAL: LUCAS EVANGELISTA UREL

O Procurador do **Instituto Diretrizes** nesta unidade de saúde, abaixo assinado, DECLARA, para fins de direito, sob pena da lei, que as informações prestadas e documentos apresentados neste Relatório de Prestação de Contas, são verdadeiros e autênticos (fiéis a verdade e condizentes com a realidade dos fatos à época).



Lucas Evangelista Urel
Diretor Geral
Complexo Hospitalar - HRT

Lucas Evangelista Urel
Diretor Geral
Complexo Hospitalar - HRT

INSTITUTO DIRETRIZES

1. Apresentação.

Este relatório de gestão refere-se as atividades de gerenciamento, operacionalização e execução das ações e serviços de saúde do **Contrato de Gestão Nº 06/SESPA/2020** no **Hospital Regional de Tucuruí - HRT**, gerenciado pelo **Instituto Diretrizes** no período compreendido entre **01 de janeiro a 31 de dezembro de 2021**.

O **Hospital Regional de Tucuruí** está localizado no município de Tucuruí, Estado do Pará. O **Instituto Diretrizes** iniciou a execução dos serviços descritos e caracterizados no referido Contrato de Gestão no **Hospital Regional de Tucuruí – HRT** no dia **05/05/2020** às **07:00h**.

A vigência contratual será de **60 (sessenta) meses**, tendo por termo inicial a data de **06/04/2020*** até **07/04/2025***, prorrogáveis sucessivos períodos, no interesse de ambas as partes e mediante parecer favorável da **Secretaria de Estado de Saúde Pública do Pará – SESPA** quanto à avaliação de indicadores de metas de produção e resultados que permitam a avaliação positiva do desempenho do **Instituto Diretrizes**.

Os dados apresentados neste relatório representam os detalhamentos das ações implementadas durante o período analisado, tendo como roteiro de implantação o **Contrato de Gestão Nº 06/SESPA/2020** e o **Anexo Técnico I**.

2. Organograma Organizacional até o 3º nível.

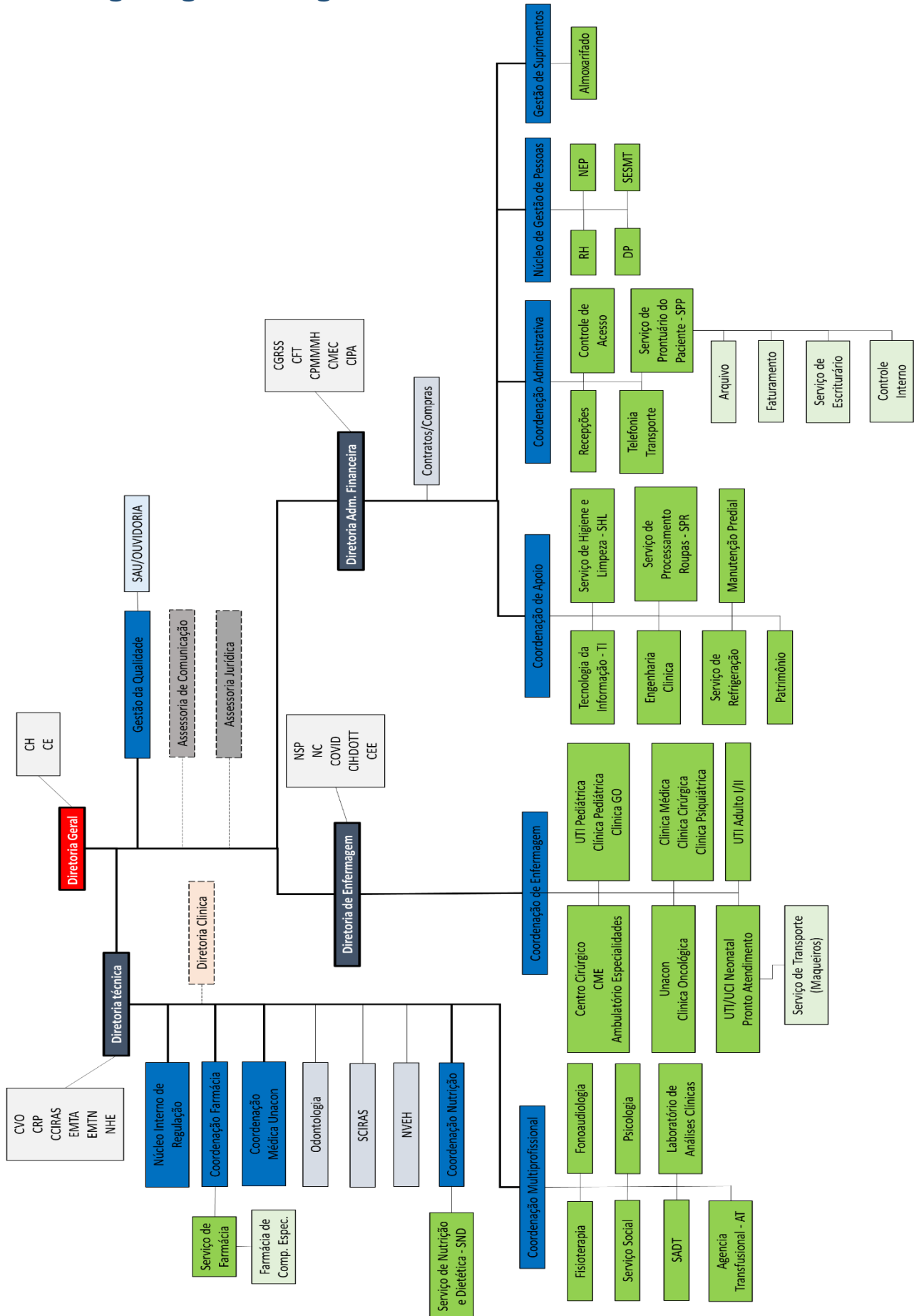

3. Capacidade instalada.

O Hospital Regional de Tucuruí, conta com uma capacidade instalada de 183 leitos, distribuídos conforme quadro a seguir:

Item	Unidade	Nº de leitos
CLINICOS		
01	GINECOLOGIA OBSTETRICIA	10
02	PEDIATRIA	10
03	CLINICA MEDICA	10
04	UROLOGIA	04
05	CARDIOLOGIA	08
06	INFECTOLOGIA	06
07	NEUROLOGIA	06
Subtotal – Clínico		54
CIRURGICOS		
08	CIRURGIA GERAL	08
09	VASCULAR	04
10	TRAUMATOLOGIA	10
11	NEUROCIRURGIA	06
12	CIRURGIA PEDIATRICA	10
13	UROLOGIA	04
14	GINECO OBSTRETRICIA	10
15	CIRURGIA ONCOLOGICA	10
Subtotal – Cirúrgico		62
LEITOS COMPLEMENTARES		
16	UTI NEO	10
17	UTI PED	10
18	UTI ADULTO	10
19	UCI NEONATAL	10
20	UCI CANGURU	05
21	OBSERVAÇÕES URGENCIA E EMERGENCIA*	15
22	LEITOS PSIQUIATRICOS*	08
Subtotal – Leitos Complementares		68
TOTAL GERAL		187

Fonte: Anexo Técnico I do Contrato de Gestão 006/SESPA/2020.

*Leitos não referenciados no Anexo Técnico I, porém disponíveis fisicamente e operacionais.

4. Metas Contratuais.

De acordo com a **CLÁUSULA PRIMEIRA – DO OBJETO**, do **Contrato de Gestão nº 006/SESPA/2020**, o referido CONTRATO DE GESTÃO “tem por objeto estabelecer o compromisso entre as partes para o fomento, gerenciamento, operacionalização e execução das ações e serviços de saúde no Hospital Regional de Tucuruí, situado no Município de Tucuruí/PA, com a pactuação de **INDICADORES DE QUALIDADE E RESULTADOS**, em regime de 24 (vinte e quatro) horas, todos os dias da semana, assegurando assistência universal, igualitária e gratuita, exclusiva aos usuários do Sistema Único de Saúde – SUS, em conformidade com os ANEXOS I, II, III e Instrumento de Cessão de Uso de Bens Móveis e Imóveis, que integram o referido instrumento, para todos os fins de direito”.



4.1. Metas Quantitativas – Anual/2021.

Ambulatório	JAN	FEV	MAR	ABR	MAI	JUN	JUL	AGO	SET	OUT	NOV	DEZ
GRUPO I – Consultas Médicas de Especialidades												
META: 4.896 Consultas de Urgência: 0301060061 – Atendimento de urgência c/ Observação de até 24 horas em Atenção Especializada.	155	532	403	385	592	498	354	498	478	471	520	698
META: 4.896 0301060061 - Atendimento de Urgência em Atenção Especializada.	-	-	-	-	-	-	-	-	-	-	-	-
META: 898 Consulta em oncologia clínica e cirúrgica.	709	659	783	770	868	854	822	902	859	754	799	736
META: 4.123 Consulta Eletiva: 0301010072 – Consulta Médica em Atenção Especializada.	-	-	-	-	-	-	-	328	370	385	459	544
META: 898 Consulta Eletiva: 0301010048 – Consulta de Profissional de Nível Superior na Atenção Especializada (exceto médico).	111	104	158	97	124	105	224	1.029	1.006	954	985	861
GRUPO VI – Exames de Bioimagem												
META: 27.625 Sub Grupo 0202 Diagnóstico em Laboratório Clínico.	19.614	15.101	21.379	21.225	22.140	21.903	18.835	14.765	13.432	13.740	14.049	14.550
META: 102 Diagnóstico em anatomia patológica.	25	46	57	72	64	70	83	70	62	104	84	117
META: 765 Sub Grupo 0205 Diagnóstico por ultrassonografia.	116	114	120	95	109	92	100	100	105	214	207	294
META: 230 Colonoscopia retossigmoidoscopia.	-	-	-	-	-	-	-	-	-	-	-	-
META: 30 Ressonância Magnética (terceirizada, conforme produção).	67	33	89	85	78	60	30	62	25	28	31	46
META: 350 Tomografia.	716	632	568	654	678	675	694	646	497	800	888	542
META: 187 Sub Grupo 0204 Diagnóstico por radiologia (inclui mamografia)	801	580	745	575	833	633	637	494	611	781	990	1097
META: 340 Sub Grupo 0209 Diagnóstico por endoscopia.	-	-	-	-	-	-	-	-	-	-	-	-
META: 272 02.11.05. Forma de Organização – Eletroencefalograma.	-	-	-	-	-	-	-	-	-	-	-	-

Relatório Quantitativo de Execução das Atividades do Contrato de Gestão Nº 006/SESPA/2020

"Este Hospital é público, integrante do Sistema Único de Saúde (SUS), gerido por Organização Social"

Av. dos Amazônidas, SN – Vila Permanente - CEP: 68455-677 – Tucuruí/PA – (94) 3778-5451 (HRT) /3787-3363 (UNACON)

META: 272 02.11.02.003-6 (ECG) – Eletrocardiograma.	31	70	73	154	94	87	152	104	141	165	163	134
GRUPO VIII – Saídas Hospitalares												
META: 33 Cardiologia	-	-	-	-	-	-	-	-	-	-	-	-
META: 24 Neurologia	-	-	-	-	-	-	-	-	-	-	-	-
META: 50 Clínica Médica	36	41	37	30	43	50	54	63	44	101	51	57
META: 36 Ginecologia Obstetrícia Clínica	31	38	44	20	17	22	17	20	32	53	45	59
META: 43 Pediatria Clínica	36	28	28	38	26	37	27	29	34	39	45	56
META: 30 Infetologia	-	-	-	-	-	-	-	-	-	-	-	-
META: 28 Urologia Clínica	-	-	-	-	-	-	-	-	-	-	-	-
GRUPO III e IV – Oncologia Clínica e Cirúrgica												
META: 383 QUIMIOTERAPIA	291	307	387	339	374	399	398	417	396	377	392	203
META: 1.530 RADIOTERAPIA	478	477	537	349	530	655	491	705	617	485	526	367
META: 21 Transplantes – Captação de Órgãos	-	-	-	-	-	-	-	-	-	-	-	-
META: 340 Grupo 04 – Cirurgias Ambulatoriais	-	-	-	-	-	-	-	-	-	-	-	-
META: 3.060 Procedimentos de hemoterapia	115	130	107	107	149	198	156	128	144	173	190	229
META: 81 Grupo 07 – Procedimentos de OPM.	48	42	39	33	34	30	40	43	26	58	52	55
GRUPO XI – Cirurgias												
META: 75 Ginecologia Obstetrícia Cirúrgica	19	18	18	11	03	06	08	18	19	26	28	37
META 64 Pediatria Cirúrgica	18	24	21	20	18	24	12	11	20	21	30	-
META: 28 Cirurgia Oncológica	-	12	08	08	14	21	27	18	11	10	15	08
META: 15 Neurocirurgia	08	06	06	05	05	09	11	08	07	10	13	04
META: 17 Urologia Cirúrgica	-	-	-	-	-	-	-	-	-	-	-	02
META: 43 Traumatologia Cirúrgica	75	75	66	65	68	64	51	56	40	84	71	82
META: 54 Cirurgia Geral	29	29	39	47	60	65	37	57	81	86	74	94
META: 51 Cirurgia Vascular	11	11	08	11	11	09	09	06	06	09	07	05
GRUPO IX – Diárias de UTI												
META: 240 Diárias de UTI Adulto – com suporte de hemodiálise para casos agudos.	237	143	174	184	143	199	203	231	217	244	184	545
META: 240 Diárias de UCI Neo	171	181	139	154	70	146	137	233	330	341	386	208

Relatório Quantitativo de Execução das Atividades do Contrato de Gestão Nº 006/SESPA/2020

“Este Hospital é público, integrante do Sistema Único de Saúde (SUS), gerido por Organização Social”

Av. dos Amazônidas, SN – Vila Permanente - CEP: 68455-677 – Tucuruí/PA – (94) 3778-5451 (HRT) /3787-3363 (UNACON)

META: 240 Diárias de UTI Pediátrica	145	32	33	32	05	49	41	73	153	186	129	120
META: 240 Diárias de UCI Canguru	-	-	-	-	-	-	-	-	-	-	-	-
META: 240 Diárias de UTI Neo	170	133	108	92	100	134	117	110	240	248	240	152

Fonte: Anexo Técnico I do Contrato de Gestão 006/SESPA/2020.

Tucuruí, 12 de janeiro de 2022.



Lucas Evangelista Urel
Diretor Geral
Complexo Hospitalar - HRT

Lucas Evangelista Urel
Diretor Geral
 Complexo Hospitalar - HRT
 Instituto Diretrizes